

थाना प्लान हाइड्रो-इलेक्ट्रिक परियोजना, के लिए हिमाचल प्रदेश के मंडी जिले में भूमि अधिग्रहण हेतू सामाजिक प्रभाव आकलन एवं सामाजिक प्रभाव प्रबंधन

हिमाचल प्रदेश भूमि अधिग्रहण, पुनर्वास और पुनर्स्थापन में उचित प्रतिकर और पारदर्शिता अधिकार (सामाजिक प्रभाव आकलन और सहमति)

नियम-2015 के तहत



हिमाचल प्रदेश सामाजिक प्रभाव आकलन इकाई को प्रस्तुत

सितंबर 2018



एएफसी इंडिया लिमिटेड

(पूर्व में कृषि वित्त निगम लिमिटेड)

(आईएस ओ 2001-2008 कंपनी)

मुख्यालय

धनराज महल, सीएसएम मार्ग, मुंबई - 400001

उत्तर भारत में कार्यालय

बी 1/9, सामुदायिक केंद्र, जनकपुरी, नई दिल्ली - 110058

www.afcindia.org.in

प्रस्तावना

हिमाचल प्रदेश सरकार एवं भारत सरकार के संयुक्त उपकृत हिमाचल प्रदेश पावर कॉर्पोरेशन लिमिटेड (एचपीपीसीएल) के माध्यम से 2009 में थाना प्लान हाइड्रो इलेक्ट्रिक प्रोजेक्ट की परिकल्पना बिना सुरंगों के निर्माण के की गई थी। थाना प्लान हाइड्रो इलेक्ट्रिक प्रोजेक्ट एवम त्रिवेणी महादेव हाइड्रो इलेक्ट्रिक प्रोजेक्ट हिमाचल प्रदेश के मंडी जिले में व्यास नदी पर बनाया जाना प्रस्तावित हैं। इस परियोजना द्वारा पंडोह बांध एवं पॉग बांध के बीच व्यास नदी की जल विद्युत क्षमता का उपयोग करना है।

थाना प्लान हाइड्रो-इलेक्ट्रिक प्रोजेक्ट एक नए प्रस्ताव और डिजाइन के साथ प्रस्तावित किया गया है जिससे न्यूनतम भूमि अधिग्रहण हो और सामाजिक-आर्थिक प्रभाव भी न्यूनतम हो। थाना प्लान हाइड्रो इलेक्ट्रिक प्रोजेक्ट हिमाचल प्रदेश के मंडी जिले में थाना गांव के निकट व्यास नदी पर स्थित हैं।

परियोजना व्यास नदी पर 82.50 मीटर उंचे ग्रेविटी बांध के माध्यम से 90% भरोसेमंद वर्ष में 367.50 Gwh विद्युत उत्पादन की क्षमता रखती है। परियोजना बारह पंचायतों के इक्कीस गांवों में फैले 709 भूमिमालिकों को प्रभावित करेगी।

परियोजना गतिविधियों के लिए 432.67 हेक्टेयर की आवश्यकता होगी। कुल मिलाकर, 24.88 हेक्टेयर निजी भूमि और बाकी सरकार और वन भूमि होगी। यह रिपोर्ट हिमाचल प्रदेश सामाजिक प्रभाव आकलन इकाई, शिमला के माध्यम से एएफसी इंडिया लिमिटेड द्वारा किए गए सामाजिक प्रभाव आकलन से संबंधित है। रिपोर्ट की संरचना एचपी एसआईए नियम-2015 के फॉर्म 2 और 3 के अनुसार है। हमें भरोसा है कि रिपोर्ट के निष्कर्ष जिनमें "सोशल इंपैक्ट मैनेजमेंट प्लान" भी शामिल है, सभी नीतियों और निर्णयकर्ताओं को लाभान्वित करेगी।

तिथि:— 1 सितम्बर, 2018

एएफसी इंडिया लिमिटेड, नई दिल्ली

विषयवस्तु	क्रमणिका	पृष्ठ
तालिकाओं की सूची		4
चित्रों की सूची		5
संक्षिप्त रूप		6
शब्दावली		7
कार्यकारी सारांश		13
1. विस्तृत परियोजना विवरण		19
1.1 परियोजना की पृष्ठभूमि		20
1.2 परियोजना का औचित्य		21
1.3 परियोजना का विवरण		21
1.4 विकल्पों की समीक्षा		23
1.5 परियोजना निमाण के चरण		24
1.6 विशिष्ट संरचनात्मक विशेषताएं		24
1.7 मान्य कानून एवं नीतियां		29
1.8 परियोजना की मुख्य विशेषताएं		30
1.9 विकल्पों की जांच		32
1.10 लागू कानून और नीतियां		34
2. दृष्टिकोण और कार्यपद्धती		37
2.1 अध्ययन का उद्देश्य और दृष्टिकोण		37
2.2 कार्य का निष्पादन		39
2.3 टीम संरचना		43
2.4 क्रियाकलापों और उपागमों की अनुसूची		46
3. भूमि आकलन		48
4. गणना का अनुमान		54

4.1 भूमि अनुमान का बाजार मूल्य	54
4.2 भूमि मूल्य की गणना:	60
4.3 संलग्न संपत्तियों का मूल्य:	62
4.4 सोलेशियम और ब्याज	63
4.5 देयक पुस्कार के निर्धारण के विचारार्थ मापदण्ड	64
4.6 परियोजना से प्रभावित परिवारों की मांगें:	65
5. सामाजिक-आर्थिक और सांस्कृतिक रुपरेखा	66
5.1 अध्ययन क्षेत्र	66
5.2 जनसांख्यिकीय विवरण	66
5.3 गरीबी और आय का स्तर	69
5.4 सामाजिक श्रेणी	69
5.5 कमजोर परिवार	70
5.6 घर्म	70
5.7 जीविका के साधन	71
5.8 पारिवारिक संरचना	71
5.9 लिंग	72
5.10 जीविका के विकल्प	72
5.11 स्वास्थ्य जल एवं बिजली	73
5.12 ऋणग्रस्तता	74
5.13 थाना प्लॉन जल विद्युत परियोजना के बारे में जागरूकता	75
5.14 प्रशासनिक संगठन	75
5.15 राजनैतिक संगठन	75
5.16 सिविल सोसायटी संगठन एवं सामाजिक आंदोलन	76
6. सामाजिक प्रभाव	77
6.1 सामाजिक प्रभावो पर दृष्टिकोण	77
6.2 दरिद्रता के जोखिम	78

6.3 प्रभावो का विश्लेषण	79
6.4 भूमि मालिकों द्वारा महसूस किए जाने वाले प्रभाव	85
7. लागत-लाभ एवं सिफारिशों का विश्लेषण	96
7.1 पुर्नवास और पुर्नस्थापन योजना	96
7.2 पात्रता प्रारूप.	101
7.3 पुनर्वास और पुर्नस्थापन	104
7.4 निष्कर्ष और अनुशंसा	105
8. सामाजिक प्रभाव प्रबंधन योजना	109
8.1 प्रभावकारी योजना के अंतर्गत विकास की पहल	110
8.2 सामाजिक प्रभाव की कमी के लिए सिफारिशें	121
8.3 एस.आई.एम.पी कार्यान्वयन के लिए परिव्यय	123
8.4 सामाजिक प्रभाव आंकलन रिपोर्ट को संस्थागत व्यवस्था मूल्यांकन	128
8.5 पुनर्वास और पुर्नस्थापन योजना एवं सामाजिक लेखा परीक्षा के कार्यान्वयन के लिए संस्थागत व्यवस्था	129
8.6 शिकायत निवारण समिति (जीआरसी)	129
8.7 अनुश्रवण और मूल्यांकन	132

संदर्भ

परिशिष्ट 1 : सर्वेक्षण प्रश्नावली

परिशिष्ट 2 : थाना प्लान एच.ई.पी. की डिजाइन के विकल्प

परिशिष्ट 3 : एस आई ए के लिए अधिसूचना

खसरावार निजि भूमि की सूची

सार्वजनिक उद्देश्य के तहत परियोजनाओ की अधिसूचना

परिशिष्ट 4 : हि0प्र0 के नियमावली प्रपत्र-2 और प्रपत्र-3

परिशिष्ट 5 : सर्वेक्षण से उत्पन्न तालिका

तालिकाओं की सूची:-

- तालिका 1.4.1: विभिन्न चरणों में किए गए वैकल्पिक अध्ययनों का सार
- तालिका 1.4.1 विभिन्न चरणों में किए गए वैकल्पिक अध्ययनों का साथ
- तालिका 1.6.1: एल.एच.ई.पी की मुख्य विशेषताएं
- तालिका 2.2.1: एस.आई.ए के लिए उपकरण और प्रतिदर्श
- तालिका 2.3.1: एस.आई.ए टीम के सदस्य
- तालिका 2.4.1: गतिविधि उपागम अनुसूची
- तालिका 3.1: प्रभावित गांवों की जनसंख्या (2011 की जनगणना के अनुसार)
- तालिका 3.2: प्रतिक्रियादाताओं के परिवारों के सदस्यों की कुल संख्या
- तालिका 3.3: प्रभावित जिलों की साक्षरता दर (2011 की जनगणना के अनुसार)
- तालिका 3.4: परियोजना पूर्व प्रभावित भूमिमालिकों का आय स्तर।
- तालिका 3.4.1: टीपीएचइपी को गतिविधियों/डूब क्षेत्र के कारण मकान एवं जानवरों के शडे पर प्रभाव
- तालिका 3.4.2: टीपीएचइपी को गतिविधियों/डूब क्षेत्र के कारण धराट पर प्रभाव
- तालिका 3.4.3 उठाउ पानी प्रणालियों की सूची जो टीपीएचइपी के अंतर्गत डूब जाएगी
- तालिका 3.4.4: टीपीएचइपी के अंतर्गत मन्दिरों/मूर्तियों की सूची जो डूब जाएगी
- तालिका 3.4.5: टीपीएचइपी के अंतर्गत डूबने वाली रोपवे की सूची
- तालिका 3.4.6: टीपीएचइपी के अंतर्गत डूबने वाले पुलों की सूची
- तालिका 3.1.1: प्रस्तावित अधिग्रहण के लिए भूमि का गांववार विवरण
- तालिका 3.2.1: भूमि मालिकों का गांववार विवरण
- तालिका 3.3.1: खेती और गैर खेती भूमि का गांववार विवरण
- तालिका 4.1.1: भूमि के प्रकार व सर्किल दरें
- तालिका 4.1.2: ग्रामवार भूमि का अधिग्रहण
- तालिका 4.2.1: सभी राजस्व गांवों के लिए भूमि के मुआवजे की गणना
- तालिका 4.3.1: संपत्ति के आकलन के लिए सक्षम प्राधिकारी/ विभाग
- तालिका 4.5.1: मुआवजे के निर्धारण का तरीका
- तालिका 5.2.1: प्रभावित गांवों की जनसंख्या
- तालिका 5.2.2: उतरदाताओं के परिवार के कुल सदस्यों की संख्या
- तालिका 5.2.3: मंडी जिले व हि. प्र० राज्य का साक्षरता प्रतिशत
- तालिका 6.3.1: परियोजना के लिए ग्रामवार के अनुसार निजी भूमि आवश्यकता (हेक्टेयर में)
- तालिका 6.4.1 टीपीएचइपी के सकारात्मक प्रभावों पर उतरदाताओं की राय
- तालिका 6.4.2 टीपीएचइपी के नाकारात्मक प्रभावों पर उतरदाताओं की राय
- तालिका 7.2.1: पात्रता सांचा

- तालिका 8.2.1: हाइड्रो इलेक्ट्रिक परियोजना के कारण होने वाले मुख्य प्रभाव और कमी के लिए सुझाए तरीके
- तालिका 8.2.2: राजस्व गांववार भूमि को खोने वाले पीएएफ का विवरण
- तालिका 8.3.1: भूमि पर मुआवजे का विवरण
- तालिका 8.3.2: पेड़ों पर मुआवजे का विवरण
- तालिका 8.3.3: पुनर्वास और पुर्नस्थापन की लागतों का विवरण
- तालिका 8.3.4: भूमि अधिग्रहण, पुनर्वास और पुर्नस्थापन में के लिए कुल लागत का विवरण
- तालिका 8.7.1: एस.आई.एम.पी. (**SIMP**) प्रगति की निगरानी के लिए संकेतक
- तालिका 8.7.2: परियोजना परिणाम मूल्यांकन के लिए संकेतक

चित्रों की सूची

- चित्र 1.3.1: परियोजना स्थल की उपग्रह तस्वीर
- चित्र 1.3.2: परियोजना स्थल का मानचित्र
- चित्र 2.1.1: दृष्टिकोण और पद्धतिशास्त्र
- चित्र 3.2.1: भूमि मालिकों का पंचायतवार वितरण
- चित्र 5.3.1: प्रभावित भूमालिकों की परियोजना के पूर्व,आय का स्तर
- चित्र 5.4.1: सामाजिक श्रेणी द्वारा पी.ए.एफ का वितरण
- चित्र 5.9.1: निर्णय लेने में भूमिका निभाने वाली महिलाओं का प्रतिशत
- चित्र 5.7.2 उतरदाआतों की व्यवसाय
- चित्र 6.4.1: बनारू अबल में पीएएफ के साथ कार्य समूह चर्चा
- चित्र 6.4.2: भगत जी एव पत्नी इदा देवी
- चित्र 6.4.3: थाना ग्राम मे पीएएफ के साथ समूह चर्चा
- चित्र 5.12.2: नीरथ में मुद्दा समुह चर्चा से तस्वीरें
- चित्र 8.6.1: शिकायत निवारण के चरण

संक्षिप्त रूप

AFC	AFC India Limited	एएफसी इंडिया लिमिटेड
BPL	Below Poverty Line	गरीबी रेखा से नीचे
CA	Chartered Accountant	चार्टर्ड एकाउंटेंट
CHC	Community Health Centre	सामुदायिक स्वास्थ्य केंद्र
CS	Company Secretary	कंपनी सचिव
EIA	Environmental Impact Assessment	पर्यावरण प्रभाव आकलन
Govt.	Government	सरकार
GP	Gram Panchayat	ग्राम पंचायत
HP Rules 2015	Himachal Pradesh Right to Fair Compensation and Transparency in Land Acquisition, Rehabilitation and Resettlement (Social Impact Assessment and Consent) Rules 2015	हिमाचल प्रदेश भूमि अधिग्रहण, पुनर्वास और पुनर्स्थापन(सामाजिक प्रभाव आकलन और सहमति) नियम 2015 में उचित मुआवजे और पारदर्शिता का अधिकार
HP SIAU	Himachal Pradesh Social Impact Assessment Unit	हिमाचल प्रदेश सामाजिक प्रभाव आकलन इकाई
IPH	Irrigation and Public Health Department	सिंचाई और लोक स्वास्थ्य विभाग
L 2	Level 2 Health Facility	स्तर 2 स्वास्थ्य सुविधा
L 3	Level 3 Health Facility	स्तर 3 स्वास्थ्य सुविधा
HPPCL	Himachal Pradesh Power Corporation Ltd	हिमाचल प्रदेश पावर कॉर्पोरेशन लिमिटेड
NGO	Non-Governmental Organization	गैर सरकारी संगठन
NHM	National Health Mission	राष्ट्रीय स्वास्थ्य मिशन
OBC	Other Backward Castes	अन्य पिछड़ी जाति
PAFs	Project Affected Families	परियोजना से प्रभावित भु स्वामीयो के परिवार

PDFs	Project Displaced Families	परियोजना विस्थापित परिवार
PHC	Primary Health Centre	प्राथमिक स्वास्थ्य केंद्र
PMAY	Pradhan Mantri Awas Yojana	प्रधान मंत्री आवास योजना
PWD	Public Works Department	लोक निर्माण विभाग
RTFCT LARR Act 2013	Right to Fair Compensation and Transparency in Land Acquisition, Rehabilitation and Resettlement Act 2013	भूमि अधिग्रहण, पुनर्वास और पुनर्स्थापन अधिनियम 2013 में उचित मुआवजे और पारदर्शिता का अधिकार
R&R	Resettlement and Rehabilitation	पुनर्वास और पुनर्स्थापन
SC	Scheduled Castes	अनुसूचित जाति
SIMP	Social Impact Management Plan	सामाजिक प्रभाव प्रबंधन योजना
ST	Schedule Tribe	अनुसूचित जनजाति
TPHEP	Thana Plaun Hydro Electric Project	थाना प्लान हाइड्रो- इलेक्ट्रिक परियोजना

शब्दावली

- अधिनियम का अर्थ है भूमि अधिग्रहण, पुनर्वास और पुनर्स्थापन अधिनियम, 2013 में उचित मुआवजे और पारदर्शिता का अधिकार।
- **भूमि अधिग्रहण से आशय** है कि हिमाचल प्रदेश के मंडी जिले में प्रस्तावित थाना Plaun हाइड्रो इलेक्ट्रिक प्रोजेक्ट के लिए भूमि अधिग्रहण, पुनर्वास और पुनर्स्थापन अधिनियम, 2013 में उचित मुआवजे और पारदर्शिता के अधिकार के तहत अधिग्रहित होने वाली भूमि।
- **प्रशासक** का अर्थ है प्रभावित परिवारों के पुनर्वास और पुनर्स्थापन के लिए अधिनियम की धारा 43 के उपधारा (1) के अंतर्गत नियुक्त अधिकारी।

- **प्रभावित क्षेत्र** का अर्थ है हिमाचल प्रदेश सरकार द्वारा थाना **Plaun** हाइड्रो इलेक्ट्रिक प्रोजेक्ट के लिए भूमि अधिग्रहण के उद्देश्य के लिए भूमि अधिग्रहण नियमों के अंतर्गत अधिसूचित क्षेत्र।

- प्रभावित परिवार से आशय है:

1. एक परिवार जिसकी भूमि या अन्य अचल संपत्ति थाना **Plaun** हाइड्रो इलेक्ट्रिक प्रोजेक्ट के लिए अधिग्रहित की गई है।

2. एक परिवार जिसके पास कोई भूमि नहीं है, परन्तु ऐसे परिवार के सदस्य कृषि मजदूर हो सकते हैं, किसी

भी प्रकार के किरायेदार हो सकते हैं या उपभोग अधिकार हो सकता है, हिस्सा बंटाने वाले कारीगर हो

सकते हैं जो प्रभावित क्षेत्रों में काम कर रहे हैं, तीन वर्षों से, भूमि अधिग्रहण पूर्व जिनके जीवनयापन का

प्राथमिक स्रोत भूमि के प्रस्तावित अधिग्रहण से प्रभावित है;

3. अनुसूचित जनजाति और अन्य पारंपरिक वनवासी जिनकी कोई भी मान्यता प्राप्त वन भूमि अधिकार

प्रस्तावित भूमि अधिग्रहण के कारण खो गए हैं जो कि अनुसूचित जनजातियों और अन्य पारंपरिक

वनवासियों (वन अधिकारों की मान्यता) अधिनियम, 2006 के अंतर्गत उन्हें प्राप्त थे।

4. ऐसे परिवार, जिसके जीवनयापन का प्राथमिक स्रोत भूमि अधिग्रहण के प्रस्ताव से तीन साल पहले उन जल

निकायों या वनों पर निर्भर है जिसमें वन उत्पाद को इकठा करने वाले, शिकारी, मछुआरे, नाविक और

ऐसी आजीविका भी शामिल हैं जो भूमि के प्रस्तावित अधिग्रहण के कारण प्रभावित हो रही हैं।

5. परिवार का एक सदस्य जिसे राज्य सरकार या केंद्र सरकार द्वारा अपनी किसी भी योजना के अंतर्गत भूमि

आवंटित की गई है और ऐसी भूमि वर्तमान में अधिग्रहण के अंतर्गत है।

6. परिवार जिनका भूमि के प्रस्तावित अधिग्रहण से तीन साल या उससे पहले से ही प्रभावित क्षेत्र में रह रहे

हैं या आजीविका का प्राथमिक स्रोत भूमि के अधिग्रहण से तीन साल से प्रभावित होने की सम्भावना है।

7. कृषि भूमि का अर्थ है जिसका निम्न उद्देश्य के लिए प्रयोग किया जाना हो:

(क) कृषि या बागवानी

(ख) डेयरी, खेती, मुर्गी पालन, मत्स्यपालन, सिरीकल्चर, पशु प्रजनन, नर्सरी, औषधीय जड़ी बूटी उगाना आदि।

(ग) फसल, पेड़, घास या बगीचा उगाना तथा

(घ) मवेशियों के चारागाह के लिए प्रयोग में लाई जाने वाली भूमि

• **गरीबी रेखा से नीचे या बीपीएल परिवार:** वे परिवार जिन्हें समय-समय पर भारत सरकार द्वारा गरीबी रेखा से नीचे आने वाले परिवारों के रूप में परिभाषित किया गया है और साथ ही साथ वे परिवार जिन्हें हिमाचल प्रदेश राज्य की बीपीएल सूची में सम्मिलित किया गया है।

• केंद्र सरकार का अर्थ है भारत सरकार।

• मुआवजे का तात्पर्य है नीतिगत पुनर्वास और पुर्नस्थापन अधिकारों सहित परियोजना के लिए अधिग्रहित की गई निजी संपत्तियों, संरचनाओं और अन्य परिसंपत्तियों के लिए अधिनियम 2013 के विभिन्न प्रावधानों के अंतर्गत मुआवजे के रूप में भुगतान की जाने वाली राशि।

• अधिग्रहण की लागत में शामिल हैं:

(1) मुआवजे की राशि, जिसमें सोलटियम (मुआवजा या सांत्वना), भूमि अधिग्रहण और पुनर्वास और पुनर्वास प्राधिकरण या न्यायालय द्वारा आदेशित कोई भी विस्तारित प्रतिपूर्ति, तथा देय ब्याज और प्रभावित परिवारों को कोई भी अन्य देय सामग्री।

(2) अधिग्रहण की प्रक्रिया में भूमि की लागत और फसलों की स्थायी क्षति के लिए देय भुगतान

(3) विस्थापित या प्रतिकूल रूप से प्रभावित परिवारों को स्थापित करने के लिए भूमि और भवन के अधिग्रहण की लागत,

(4) पुनर्वास क्षेत्रों में बुनियादी ढांचे और सुविधाओं के विकास की लागत,

(5) अधिनियम 2013 के प्रावधान के अनुसार निर्धारित पुनर्वास और स्थान परिवर्तन की लागत,

(6) प्रशासनिक लागत जिसमें निम्न शामिल हैं:

अ— परियोजना स्थल के आंतरिक व बाहरी भूमि के अधिग्रहण के लिए किए गए व्यय, क्षतिपूर्ति की लागत के प्रतिशत से अधिक नहीं हो, जैसा कि हिमाचल प्रदेश सरकार द्वारा निर्दिष्ट किया गया है,

ब—भूमि के मालिकों और अन्य प्रभावित परिवारों के पुनर्वास और स्थान परिवर्तन के लिए होने वाले व्यय, जिनकी भूमि को अधिग्रहित किया गया है या अधिग्रहण होना प्रस्तावित है या ऐसे अधिग्रहण के द्वारा प्रभावित अन्य परिवार।

(7) एसआईए अध्ययन उपक्रम की लागत।

- अन्तिम तिथि अधिनियम, 2013 की धारा 11 (1) के अंतर्गत अधिसूचना की तारीख है।

- विस्थापित परिवार का अर्थ है कोई भी ऐसा प्रभावित परिवार, जिसे भूमि के प्रस्तावित अधिग्रहण के कारण पुनर्स्थापित क्षेत्र में पुनर्वासित क्षेत्र से स्थानांतरित किया जाना है।

- जिला कलेक्टर का अर्थ राज्य सरकार द्वारा जिला के कलेक्टर के रूप में नियुक्त अधिकारी।

- अतिक्रमण करने वाले वे लोग हैं जिन्होंने अपनी इमारत, व्यापार परिसर या कार्यस्थलों या कृषि गतिविधियों को सरकारी भूमि पर प्रत्यारोपित किया है।

- परिवार का अर्थ है एक व्यक्ति, उस पर निर्भर उसके पत्नी/पति, बच्चे, भाई और बहन, विधवाओं, तलाकशुदा और परिवारों द्वारा परित्यक्त महिलाएँ जिन्हें क्रमशः अलग-अलग परिवार माना जाएगा।

- भूमि का संसाधन के रूप में भूमि से उत्पन्न होने वाले लाभ और मिट्टी से जुड़ी चीजें या मिट्टी से जुड़ी कोई भी तेजी से बढ़ती इकाई शामिल है।

- भूमि अधिग्रहण का अर्थ है भूमि अधिग्रहण, पुनर्वास और पुनर्स्थापन अधिनियम, 2013 और हिमाचल प्रदेश सरकार, 2015 के साथ-साथ अन्य प्रासंगिक अनुदेशों में उचित मुआवजे और पारदर्शिता के अधिकार के अंतर्गत भूमि का अधिग्रहण करना।

- भूमि अधिग्रहण कलेक्टर का मतलब अधिनियम 2013 के अंतर्गत कलेक्टर के सभी या किसी भी कार्य को करने के लिए राज्य सरकार द्वारा भूमि अधिग्रहण अधिकारी के रूप में नामित उप कलेक्टर या कोई भी अन्य अधिकारी।
- भूमिहीन का अर्थ है ऐसे व्यक्ति या व्यक्तियों की श्रेणी जिन्हें हिमाचल प्रदेश सरकार द्वारा निर्दिष्ट किया जा सकता है।
- भूमि मालिक में शामिल हैं—
 - (1) जिसका नाम संबंधित प्राधिकरण के रिकॉर्ड में भूमि या इमारत या उसके हिस्से के मालिक के रूप में दर्ज किया गया है,
 - (2) कोई भी व्यक्ति जिसे अनुसूचित जनजाति और अन्य पारंपरिक वनवासी (वन अधिकारों की मान्यता) अधिनियम, 2006 या लागू होने वाले किसी अन्य कानून के अंतर्गत वन अधिकार प्रदान किए गए हैं।
 - (3) जो निर्दिष्ट भूमि सहित राज्य के किसी भी कानून के अंतर्गत भूमि पर पट्टा अधिकार देने के हकदार हैं, तथा
 - (4) कोई भी व्यक्ति जिसे अदालत या प्राधिकरण के आदेश द्वारा ऐसा घोषित किया गया है।
- सिंमात किसान का मतलब एक किसान है जिसके पास खेती लायक एक हेक्टेयर या आधा हेक्टेयर तक भूमि होती है।
- बाजार मूल्य का अर्थ अधिनियम 2013 की धारा 26 के अनुसार निर्धारित भूमि का मूल्य है।
- न्यूनतम मजदूरी का अर्थ श्रम विभाग, हिमाचल प्रदेश सरकार द्वारा प्रकाशित अधिसूचना के अनुसार प्रति व्यक्ति द्वारा कि गई सेवाओं / श्रम के लिए न्यूनतम मजदूरी है।
- वार्षिक फसल का मतलब है कि पौधे की कोई भी प्रजाति जो स्वाभाविक रूप से या खेती के माध्यम से उगती है, और यह खास फसल एक ही मौसम के लिए रहती है और कटने के साथ ही खत्म हो जाती है।
- अधिसूचना का अर्थ है किसी भी मामले के लिए भारत के राजपत्र में प्रकाशित अधिसूचना, या राज्य के राजपत्र और शब्द अधिसूचना।

• वार्षिक फसल का मतलब है कि पौधों की प्रजातियां जो कई वर्षों तक जीवित रहती हैं और एक निश्चित समय के बाद फसल देती हैं।

- परियोजना का मतलब लुहरी हाइड्रो इलेक्ट्रिक प्रोजेक्ट है।
- सार्वजनिक उद्देश्य का अर्थ अधिनियम 2013 की धारा 2 के उपधारा (1) के तहत निर्दिष्ट गतिविधियां।
- पुनर्वास और पुनर्स्थापन (आर एंड आर) का अर्थ आरएफसीटीएलएआर आई अधिनियम 2013 और एचपी आरएफसीटीएलएआरआर नियम 2015 के अनुसार पुनर्वास और पुनर्स्थापन करना है, जिसमें प्रभावित परिवारों और क्षेत्र को प्रदान किए जाने वाले लाभ सम्मिलित है।
- आर एंड आर एंटाइटेल्मेंट का अर्थ है भारत सरकार के आरएफसीटीएलएआरआर अधिनियम 2013 के अनुसार दिए गए लाभ।
- यहां निकाय का अर्थ है HPPCL से है।
- निर्धारित क्षेत्रों का अर्थ पंचायत (अनुसूचित क्षेत्रों में विस्तार) अधिनियम, 1996 के प्रावधानों की धारा 2 में परिभाषित निर्धारित क्षेत्र है।
- लघु किसान का मतलब है कि दो हेक्टेअर तक बिना सिंचाई वाली भूमि का मालिक अथवा एक हेक्टेअर की सिंचित भूमि वाला किसान, परन्तु तुलनात्मक रूप से सीमांत किसान से ज्यादा भूमि होनी चाहिए।
- सामाजिक प्रभाव आकलन या एसआईए का मतलब एचपी नियम 2015 की धारा 4 के उपधारा (1) के तहत किया गया मूल्यांकन है।
- सोशल इंपैक्ट मैनेजमेंट प्लान या एस.आई.एम.पी का अर्थ है एचपी नियम 2015 की धारा 4 के उपधारा (1) के अंतर्गत सामाजिक प्रभाव आकलन प्रक्रिया के हिस्से के रूप में तैयार योजना।
- राज्य सरकार का आशय हिमाचल प्रदेश सरकार से है
- काश्तकार वे व्यक्ति हैं जिनके पास भूमि के अधिग्रहण से तीन साल पहले, स्पष्ट संपत्ति शीर्षक वाले संपत्ति मालिक के साथ, निवास, व्यापार या अन्य उद्देश्यों के लिए भूमि पर कार्य करने के लिए एक भरोसेमंद काश्तकारी समझौता हो।
- अति संवेदनशील समूहों में कई प्रकार के व्यक्ति सम्मिलित हैं जैसे दिव्यांग, विधवा और महिलाओं के नेतृत्व वाले परिवार। साठ वर्ष से अधिक उम्र के व्यक्ति, अनुसूचित जाति, अनुसूचित जनजाति और अन्य समूह शामिल हैं जिन्हें राज्य सरकार द्वारा निर्दिष्ट किया जाता है।
- महिला मूलक परिवार का अर्थ है एक महिला की अध्यक्षता में परिवार जिसमें पुरुष अर्थोपाजक का आभाव पाया जाता है। यह महिला विधवा, तलाकशुदा या परित्यक्त हो सकती हैं

कार्यकारी सारांश

हिमाचल प्रदेश की पांच प्रमुख नदियाँ विशाल जलविद्युत शक्ति की क्षमता से ओत-प्रोत हैं। तेज नदियों और खड़ी ढाल के साथ उनके सहायक नदियों जल विद्युत क्षमता के इष्टतम शोषण के लिए योजनाकारों और इंजीनियरों को चुनौती देते हैं। राज्य में बहुत सारी जल विद्युत परियोजनाओं का भारत सरकार राज्य सरकार, संयुक्त उद्यमों और निजी क्षेत्र द्वारा निष्पादन किया जा रहा है। हिमाचल प्रदेश में कम से कम लागत के साथ अधिकतम विद्युत उत्पादन करना है जिसमें पर्यावरण से संबंधित कम से कम नाकारात्मक परिणाम हो कि नीति को माना जा रहा है।

वर्तमान विकास नीति के तहत व्यास नदी पर पडोह बांध और पोंग बांध के मध्य लगभग 150 किलोमीटर के बीच तीन जल विद्युत परियोजनाओं जैसे थाना प्लान **HEP** त्रिवेणी महादेव **HEP** एवं धौलासिद्ध के माध्यम से 535 MW जल विद्युत को वोल्टेज करना है

जून 2011 में तैयार पूर्व-व्यवहारिकता रिपोर्ट के अनुसार थाना प्लाऊँ **HEP** को 82.50 मीटर उच्च कंक्रीट ग्रेविटी बांध के साथ भंडारण योजना के रूप में परिकल्पित किया गया था जिसमें 141 मेगावाट की स्थापित क्षमता थी। इस स्थापित क्षमता में 47 मेगावाट की 3 इकाइयां 90% डिपेण्डेबल वर्ष में 367.50GWH उत्पन्न करेगी।

इस योजना के तहत व्यास नदी एवं सोन खण्ड (बार छोर से साहयक) के पानी का उपयोग किया जाना शामिल है जो हिमाचल प्रदेश के मंडी जिले में स्थित है।

प्रस्तावित थाना प्लान एचईपी एक भंडारण योजना है जिसमें परियोजना का जल कंडक्टर सिस्टम व्यास नदी के बाएं किनारे पर है। इस योजना में बीस नदी के पानी का उपयोग मंडी शहर और हिमाचल प्रदेश जिला मंडी में स्थित नदी बीस के साथ

संगम करती है। इस परियोजना में व्यास नदी पर नींव के स्तर से उपर तक + 106.70 मीटर उंचे एक ठोस गुरुत्वाकर्षण बांध के निर्माण की परिकल्पना की गई है। डिस्चार्ज दाएं किनारे पर 2 नं० से परिवर्तित करना प्रस्तावित है। इस परियोजना में भूमिगत पावर हाउस का विकास किया जाएगा।

थाना प्लान एचइची में कुल 249 बिघा 19 बिसवा और 14 बिसवांसी निजी भूमि का अधिग्रहण किया जाएगा। योजनाबद्ध भूमि अधिग्रहण मंडी जिले की बारह ग्राम पंचायतों के इक्कीस गांवों में प्रस्तावित है।

थाना प्लान हाइड्रो इलेक्ट्रिक प्रोजेक्ट के प्रस्तावित अधिग्रहण के लिए भूमि अधिग्रहण, पुनर्वास और पुनर्स्थापन पर लागू कानून इस तरह है।

- भूमि अधिग्रहण, पुनर्वास और पुनर्स्थापन में उचित प्रतिकर और पारदर्शिता का अधिकार (सामाजिक प्रभाव आकलन और सहमति) अधिनियम –2013 (आरटीएफसीटीएलएआरआर अधिनियम 2013)
- हिमाचल प्रदेश भूमि अधिग्रहण, पुनर्वास और पुनर्स्थापन में उचित प्रतिकर और पारदर्शिता का अधिकार (सामाजिक प्रभाव आकलन और सहमति)नियम–2015 (एचपी आरटीएफसीटीएलएआरआर नियम 2015)

आठ प्रकार के भूमि अधिग्रहणों को अधिनियम 2013 में सार्वजनिक उद्देश्य के रूप में परिभाषित किया गया है, जिनमें से एक है सरकार द्वारा या सरकार द्वारा नियंत्रित निगमों द्वारा उपयोग के लिए रेलवे, राजमार्ग, बंदरगाहों, बिजली और सिंचाई के उद्देश्यों के लिए भूमि अधिग्रहण (जिसे सार्वजनिक क्षेत्र की कंपनियों के रूप में भी जाना जाता है)। विशिष्टतः जनता के लिए सामान्य लाभ अर्जित करना, सार्वजनिक हित का प्रयोग करते हुए अधिनियम तब ही यथोचित होगा जब निजी उद्योग ने उन परियोजनाओं में से किसी एक के लिए भूमि अधिग्रहित की है, और सामान्य लाभ जनता को प्राप्त हों।

इस परियोजना के लिए भूमि अधिग्रहण अधिनियम 2013 और एचपी नियम 2015 के अनुसार किया जाएगा। अधिनियम 2013 की धारा 4 के अनुसार, अधिनियम की धारा 11 के अंतर्गत भूमि अधिग्रहण अधिसूचना शुरू करने से पहले एक सामाजिक प्रभाव का आंकलन करना आवश्यक है। एचपी एसआईएयू ने एसआईए आयोजित करने के लिए एएफसी लिमिटेड को दायित्व सौंपा है।

यह अध्ययन क्षेत्र हिमाचल प्रदेश के मण्डी जिले के इक्कीस गांवों में फैला हुआ है। थाना प्लाऊँ हाइड्रो-इलेक्ट्रिक परियोजना के निर्माण में चार तहसीलो के इक्कीस गांव में 249-19-14 बीघा निजी भूमि की पहचान अधिग्रहण के लिये की गई है। भूमि के अभिलेखों के अनुसार भूमि अधिग्रहण के कारण प्रभावित होने वाले भू मालिकों की संख्या 709 है जिनमें से कुछ अपनी भूमि का एक बड़ा हिस्सा खो रहे हैं जबकि अन्य छोटा हिस्सा खो रहे हैं। यह अध्ययन मार्च 2018 से जून, 2018 तक किया गया है।

सामाजिक प्रभाव वे बदलाव हैं जो भूमि अधिग्रहण के परिणाम स्वरूप पर्यावरण, समुदायों एवं लोगों के जीवन को बाहरी रूप से परिवर्तन के लिए प्रेरित करते हैं। वे ऐसे सामाजिक कार्यों के परिणाम होते हैं जिसेमें लोग वर्तमान में जीते हैं, कार्य करते हैं और एक दूसरे की आवश्यकताओं की पूर्ति करते हैं तथा सामाजिक रूप से जुड़े होते हैं। सामाजिक प्रभाव सांस्कृतिक प्रभावों जैसे कि सामाजिक रहन-सहन का ढंग, सामाजिक मूल्य एवं विश्वास को भी जोड़ते हैं जो समाज में उनकी खुद की पहचान को निर्देशित करते हैं।

जल-विद्युत प्रोजेक्ट के लिए प्रस्तावित भूमि अधिग्रहण का आजीविका, रोजगार, आय, उत्पादन, स्वास्थ्य-कल्याण एवं समुदाय के जीवन की गुणवत्ता, सामाजिक-सांस्कृतिक प्रणाली तथा वातावरण पर प्रत्यक्ष असर पड़ेगा। यह संपत्ति एवं आकांक्षाओं के बारे में भय एवं संदेह पैदा करेगा। कुछ लोगों को लाभ मिलेगा जबकि बहुतों को नुकसान होगा। अक्सर असुरक्षित समूहों जैसे आदिवासी समुदाय, महिलाओं

द्वारा चलाए जा रहे घरों, वृद्धजनों, भूमिहीन और गरीबों पर इसका गंभीर असर होता है।

घरेलू सर्वे के दौरान उत्तरदाताओं ने बताया कि थाना प्लौन एचईपी गतिविधियों से कुछ सकारात्मक प्रभाव होगा। उत्तरदाताओं परियोजना काल एवं इसके बाद इससे रोजगार में वृद्धि होगी और आय के अवसर बढ़ेंगे। उत्तरदाताओं वालों के अनुसार इससे भूमि के मूल्य में वृद्धि दूसरा बड़ा सकारात्मक प्रभाव होगा। उनमें से बड़ी संख्या में लोगों का विश्वास था कि इससे व्यवसाय के अवसर बढ़ेंगे। कुछ का यह भी कहना था कि सड़के बेहतर होने से परिवहन सेवा की गति बढ़ेगी।

हिमाचल प्रदेश नियम, 2015 के अन्तर्गत उचित प्रतिकार और परदिर्शता अधिकार नियम भाग 4 (6) एवं भूमि अर्जन पुनर्वास और पुनर्व्यवस्थापन के अधिनियम 2013 के अन्तर्गत नियम 3 का उपधारा (4), के प्रावधानों के अन्तर्गत, परियोजना प्रभावों के सुधारात्मक मापकों की सूची, शमन योजना में शामिल की जानी आवश्यक है। गहन अध्ययन तथा विचार विमर्श में भू- मालिकों के द्वारा उठाए मुद्दों के शमन हेतु निम्नलिखित सुझाव दिया जाते हैं:

वनीकरण, उठाऊ जल परियोजना, स्वच्छ पेय जल आपूर्ति, उचित स्तरीय अस्पताल, इंजिनियरिंग कालेज/डीएवी कॉलेज, छात्रवृत्ति, आईटीआई, सभी मौसम में सुचारु सड़कें, प्रभावित परिवारों को मुफ्त बिजली, खेलों को प्रोत्साहन, स्वास्थ्य, शिक्षा तथा वित्तीय साक्षरता इत्यादि पर जागरुकता शिविर, पर्यटन को बढ़ावा देना, स्वयं सहायता समूह का निर्माण एवं मजबूती, फूड प्रौसेसिंग ईकाई तथा शीत भण्डारण, आय हेतु संस्थागत जुड़ाव, परियोजना संबंधित रोजगार, बीज भण्डारण, गौशाला एवं सुचारु कृषि मण्डी इत्यादि हेतु कदम उठाए जाएं।

सर्वे के दौरान उत्तरदाताओं से साक्षात्कार में जो बात कही और उनके द्वारा जो सूचना मिली उन्हें सच माना गया है, लेकिन ये मालिकाना हक का प्रमाण नहीं है। कुल क्षेत्र

जो निजी है वह 249-19-14 बीघा है। उसके आधार पर कुल मुआवजा लगभग, (खड़ी फसलों को छोड़कर, रुपये 1163022862 / (एक सौ सोलह करोड़ तीस लाख बाईस हजार आठ सौ बासठ) करोड़ है। अधिनियम 2013 के सेक्शन 30(3) के अनुसार, भूमि मुआवजे पर 12 प्रतिशत ब्याज की दर से अनुमानित राशि 13,95,62,743.4 (तेरह करोड़ पचानवे लाख, बासठ हजार, सात सौ तिरालीस और चालीस पैसे) आंकी गयी है।

पेड़ों के लिए मुआवजा रुपये 58537000 /- (पांच करोड़ पचासी लाख सैंतीस हजार) अनुमानित है। हालांकि पेड़ों की गिनती एवं वास्तविक मूल्य का निर्धारण सक्षम प्राधिकारी द्वारा किया जायेगा।

इस भूमि अधिग्रहण में खड़ी फसल का मुआवजा शामिल नहीं है। इसका मुआवजा बाजार मूल्य में औसत उत्पादन के आधार पर प्रदान किया जाएगा।

भूमि अधिग्रहण, पुनर्वास एवं पुनःस्थापना की लागत का विस्तृत विवरण

क्रम संख्या	विस्तृत मूल्य / लागत	धनराशि
1	भूमि के लिए मुआवजा**	1163022862
2	12% भूमि के मुआवजे पर ब्याज	139562743.4
3	पेड़ों के लिए मुआवजा	58537000
4	पुनर्वास एवं पुनःस्थापन की लागत	6428000
5	कुल लागत	1367550605
6	विविध (कुल लागत का 10%)	136755060.5
	टोटल (5+6)	1504305666

**भूमि अधिग्रहण के मुआवजे में खड़ी फसल के मुआवजे को शामिल नहीं किया गया है।

आर एण्ड आर पर कुल व्यय रुपये 64,28,000 /- (चौंसठ लाख अट्ठाइस हजार) है। कुल अधिग्रहित भूमि का अनुमानित मूल्य रुपये 1,50,43,05,666 /- (एक सौ पचास करोड़ तेतालीस लाख पांच हजार छह सौ छियासठ है) फिर भी भूमि

अधिग्रहण एवं स्ट्रक्चर के लिए मुआवजे के रूप में अंतिम राशि का निर्णय सक्षम प्राधिकारी द्वारा अधिनियम 2013 के अंतर्गत की जाएगी। पारंपरिक रूप से जंगलों में रहने वालों के लिए भी अधिनियम 2013 के अनुभाग 2 के तहत मुआवजा दिया जा सकेगा। उक्त गणना में शमन योजना की लागत को नहीं जोड़ा गया है।

एसे मामले में जहां भूमि अधिग्रहित करने का प्रस्ताव 100 एकड़ से अधिक है। सरकार कलेक्टर की अध्यक्षता में पुनर्वास और पुर्नस्थापन समिति की गठन करेगी। यह समिति पुनर्वास और पुर्नस्थापन योजनाओं के कार्यान्वयन की प्रगति की समीक्षा और ग्रामसभा के परामर्श से कार्यान्वयन के बाद की सामाजिक लेखापरीक्षा करेगी

परियोजना अधिकारियों को प्रतिपुष्टि प्रदान करने के लिए एक अनुश्रवण और मूल्यांकन योजना विकसित किए जाने की आवश्यकता है। आर एंड आर की निगरानी और मूल्यांकन आर एंड आर के उद्देश्यों, रणनीतियों और दृष्टिकोणों की सफलता और आर एंड आर की गतिविधियों, उनके प्रभाव और स्थायित्व के क्रियान्वयन में दक्षता और प्रभावकारिता का आंकलन करने का अवसर प्रदान करता है। अनुश्रवण प्रक्रिया परियोजना प्रभावित अत्यधिक संवेदनशील परिवारों, अनुसूचित जातियों, अनुसूचित जनजातियों, बीपीएल परिवारों, महिला मूलक परिवारों, विधवाओं, बुजुर्गों और शारीरिक रूप से या मानसिक रूप से विकलांग व्यक्तियों जैसे समूहों पर विशेष ध्यान देगी।

1.1 परियोजना की पृष्ठभूमि

थाना प्लाऊँ हाइड्रो- इलेक्ट्रिक परियोजना और त्रिवेणी महोदव हाइड्रो-इलेक्ट्रिक परियोजना हिमाचल प्रदेश के मण्डी जिले के ब्यास नदी पर प्रस्तावित दो व्यापक पन बिजली परियोजनाएँ हैं। हिमाचल प्रदेश सरकार ने एम पी पी (F) 2-1/2008 दिनांक 22 सितंबर 2009 को इन परियोजनाओं को उनके कार्यान्वयन और विकास के लिए हिमाचल प्रदेश पावर कारपोरेशन लिमिटेड (प्रोवाइड नाम) को आबंटित किया है।

ब्यास नदी की क्षमता लगभग 535 मीटर की है जिसमें पांडोह बांध और पोंग बांध के बीच 150 कि०मी० की दूरी का प्रस्ताव है। 535 मीटर की नदी की संभावित तीन कैस्केडिंग हाइड्रो- इलेक्ट्रिक परियोजनाओं को लागू कर एक शुभवस्तित विकास में उपयोग किए जाने का प्रस्ताव है अर्थात् थाना प्लाऊँ HEP, त्रिवेणी महादेव HEP और Dhaulasidh HEP त्रिवेणी महादेव के बहाव पर HEP स्थित Dhaulasidh HEP की हीं वर्तमान में एसजेवीएन लिमिटेड द्वारा जांच की जा रही है और शीघ्र ही निर्माण के लिए अन्दर जाने की उम्मीद है। जून 2011 में तैयार पूर्व- व्यवहारिकता रिपोर्ट के अनुसार थाना प्लाऊँ HEP को 82.50 मीटर उच्च कंक्रीट ग्रेविटी बांध के साथ भंडारण योजना के रूप में थी जिसमें 141 मेगावाट की स्थापित क्षमता थी। इस स्थापित क्षमता में 47 मेगावाट की 3 इकाइया शामिल थीं जो 367.50 GWH आधारित वर्षों में उत्पन्न करेगी। 90% बाढ़ के वर्षों में।

इसके फलस्वरूप, हिमाचल प्रदेश सामाजिक प्रभाव आकलन इकाई ने एएफसी इंडिया लिमिटेड को थाना प्लाऊँ हाइड्रो- इलेक्ट्रिक परियोजना को सामाजिक हाइड्रो-इलेक्ट्रिक परियोजना () को सामाजिक प्रभाव आंकलन का कार्या सौंपा। यह अध्ययन क्षेत्र हिमाचल प्रदेश के मण्डी जिले के इक्कीस गांवों में फैला हुआ है। थाना प्लाऊँ हाइड्रो- इलेक्ट्रिक परियोजना के निर्माण में चार तहसीलो के इक्कीस गांव में 249-19-14 बीघा निजी भूमि की पहचान अधिग्रहण के लिये की गई है। अधिसूचना खसरा संख्या द्वारा निजी भूमि के विवरण के साथ परिशिष्ट 3 में संलग्न है। भूमि के अभिलेखों के अनुसार भूमि अधिग्रहण के कारण प्रभावित होने वाले पीएएस की संख्या 709 के आस पास है जिसके परिणामस्वरूप उनमें से कुछ अपनी भूमि का एक बड़ा हिस्सा खो रहे हैं जबकि अन्य छोटा हिस्सा खो रहे हैं। यह अध्ययन मार्च 2018 से जून, 2018 तक किया गया है।

इसे तीन कैस्केडिंग हाइड्रो- इलेक्ट्रिक प्रोजेक्ट्स अर्थात् थाना प्लाऊँ एच ईपी, त्रिवेणी महादेव एचईपी, और धौलासिद्ध एचईपी द्वारा कार्याम्बित करके व्यवस्थित विकास में उपयोग किया जाना है। त्रिवेणी महादेव एचईपी के डाउनस्ट्रीप पर स्थित धौलासिद्ध एचईपी की वर्तमान में एसजे वीएन लिमिटेड द्वारा जाँच की जा रही है और जल्द ही निर्माण कार्य प्रारंभ होने की उम्मीद है।

1.2 परियोजना का औचित्य

हिमाचल प्रदेश यह पश्चिमी हिमालय में भारत के उत्तरी भाग में स्थित है। यह 56,673 कि०मी० पर फैला हुआ है। भारतीय राज्यों जम्मू और कश्मीर द्वारा उत्तर में पंजाब द्वारा पश्चिम में हरियाणा और उत्तर प्रदेश द्वारा दक्षिण में उत्तराखंड द्वारा दक्षिण पूर्व में सीमाबद्ध है। हिमाचल प्रदेश का शाब्दिक अर्थ 'बर्फीले पहाड़ों का एक क्षेत्र'।

हिमाचल प्रदेश लगभग पर्वतीय है और वह माध्य समुद्र स्तर से 350 मीटर से 6,975 मीटर उपर है। यह अक्षांश 30° 22' 40" एन से 33° 12' 20" एन और देशांतर 75° 45' 55" ई से 79° 04' 20" ई के बीच स्थित है। यह जटिल भू-वैज्ञानिक संरचना और उप उष्णकटिबंधीय अक्षांश में एक अमीर शीतोष्ण वनस्पति के साथ एक गहरा विच्छेदित स्थालाकृति है। हिमाचल प्रदेश हिमालय की तलहटी पर स्थित है। राज्य का अधिकांश क्षेत्र पहाड़ियों से आच्छादित है और इसलिए ब्रॉड गेज रेलवे पटरियों का निर्माण करना कठिन है। राज्य के कालका और शिमला के बीच के कुछ क्षेत्र नैरो गेज रेलवे ट्रैक्स से जुड़े हुए हैं, जबकि राज्य के मुख्य हवाई अड्डे शिमला के जुबरहटी गगल कांगड़ा के नजदीक और भुंतर कुल्लू के निकट है। हांलाकि, राज्य के पास उत्तर भारत के प्रमुख शहरों से बहुत अच्छी सड़क कनेक्टिविटी है। शिमला (राज्य की राजधानी) से चंडीगढ़ केवल 117 कि०मी० की दूरी पर स्थित है, जबकि दिल्ली 343 कि०मी० पर स्थित हैं, अंबाला 151 कि०मी० और देहरादून 240 कि०मी० की दूरी पर स्थित है। 1235 कि०मी० की कुल सड़क लंबाई वाले आठ राष्ट्रीय राजमार्ग राज्य से होकर गुजरते हैं।

हिमाचल प्रदेश की पांच प्रमुख नदियाँ विशाल जलविद्युत शक्ति की क्षमता से ओत-प्रोत हैं। गांगलिंग नदियों और खड़ी ढाल के साथ उनके सहायक नदियों पन बिजली क्षमता के इष्टतम शोषण के लिए योजनाकारों और इंजीनियरों को चुनौती देते हैं। बहुत सारी जल विद्युत परियोजनाओं का भारत सरकार राज्य सरकार, संयुक्त उद्यम द्वारा और राज्य में निजी क्षेत्र द्वारा निष्पादन किया जा रहा है। हिमाचल

प्रदेश में कम से कम लागत के साथ अधिकतम विद्युत उत्पादन करना है जिसमें पर्यावरण से संबंधित कम से कम नाकारात्मक परिणाम हों। जल विद्युत परियोजना का तीव्र दोहन राज्य की आर्थिक स्वस्थ को बेहतर बनाएगा। इससे 12% की मुफ्त शक्ति के साथ 1% का LADF की स्थापना राज्य के संसाधनों में सर्वधन में सहायक होगा।

आज के परिप्रेक्ष्य में, विद्युत की आपूर्ति और मांग में ज्यादा अंतर है। विद्युत उत्पादन क्षमता, प्रत्याशित मांग से काफी नीचे हैं। उपयोगी वर्षों में यह संकट पाराकाष्ठा पर पहुंच जाता है। विद्युत शक्ति की बढ़ोतरी जिसमें कार्बन क्षेपण की वृद्धि कम हो, इसके लिए आवश्यक है कि देश के उत्तर एवं उत्तर पूर्व क्षेत्रों में 53% की जल विद्युत की प्रबलता का दोहन सुसनिश्चित हो। संसाधनों के प्रचुरता के बावजूद भी कार्यवाले अविधि में, जल विद्युत परियोजना शक्ति संपन्नता में अपनी अहम भूमिका निभा सकते हैं। जल विद्युत परियोजना का निर्माण और विकास जन सुविधाओं की तीव्रता में वृद्धि करेंगे जिससे अधौगिकरण, विकसित संचार और मुख्य रूप से आर्थिक विकास को बल मिलेगा।

1.3 परियोजना का विवरण

प्रोजेक्ट की स्थापना में लधुजल संवहन भूमिगत शाक्तिग्रह की दायीं किनारे पर जाता है। थाना प्लाऊँ जल विद्युत परियोजना का निर्माण वीस नदी पर संग्रहण व रन-आफ-द-रिवर के रूप में स्थापित किया जाता है। जिसमें 44.93 की सजीव संग्रहण क्षमता होगी जिससे कारगर मादों में उच्च लाभ मिलये जा सकेंगे। इसके अंतर्गत 106.70 मीटर उंचे बांध के निर्माण से संग्रहण क्षमता को विकसित करने का सुम्भाव है। यह थाना गांव के समीप होगी। 40 कि०मी० नीचे की धारा में पाण्डव बांध अवस्थित है जोकि मुख्य कार्य के रूप में जाना जाता है। यह हिमाचल प्रदेश के मण्डी जिले में तकरीबन 1 कि०मी० निम्न बेगीय कुंटकर बांध के साथ है। टरबाइन से निकलने वाला जल द्विमुखीय सहायता से बीस नदी में वापस किया जाता है। इसमें पानी की सतही तीव्रता 634 मीटर है जो 75.67 मीटर उर्ध्वाधर है। इसमें वार्षिक विद्युत उत्पादन की क्षमता 90% निर्भर वर्षों के लिए 95% मशीनी उपलब्धला के साथ 668.07 GWH होगा। 90% और 50% शाक्ति निर्माण के लिए जल की उपयोगिता दो भागों में बांटा गया है। (1) आवश्यक पर्यावरण की बहाव, मुख्य शक्ति ग्रह से ही निष्कासित होना है। (2) बचे हुए जल की उपयोग मुख्य शक्ति ग्रह के द्वारा होना है। विस्थापित

तलिका 1.3.1: Satellite picture of the Project location



जल का प्रवाह का आंकलन उपलब्ध जल व पर्यावरणीय प्रवाह के अंतर से प्राप्त किया जाना है। पर्यावरण प्रवाह, दो इकाई भूमिगत जल विद्युत के उपयोगिता के द्वारा निर्धारित होगा।

तालिका 1.3.2: Map of the Project location (not to scale)

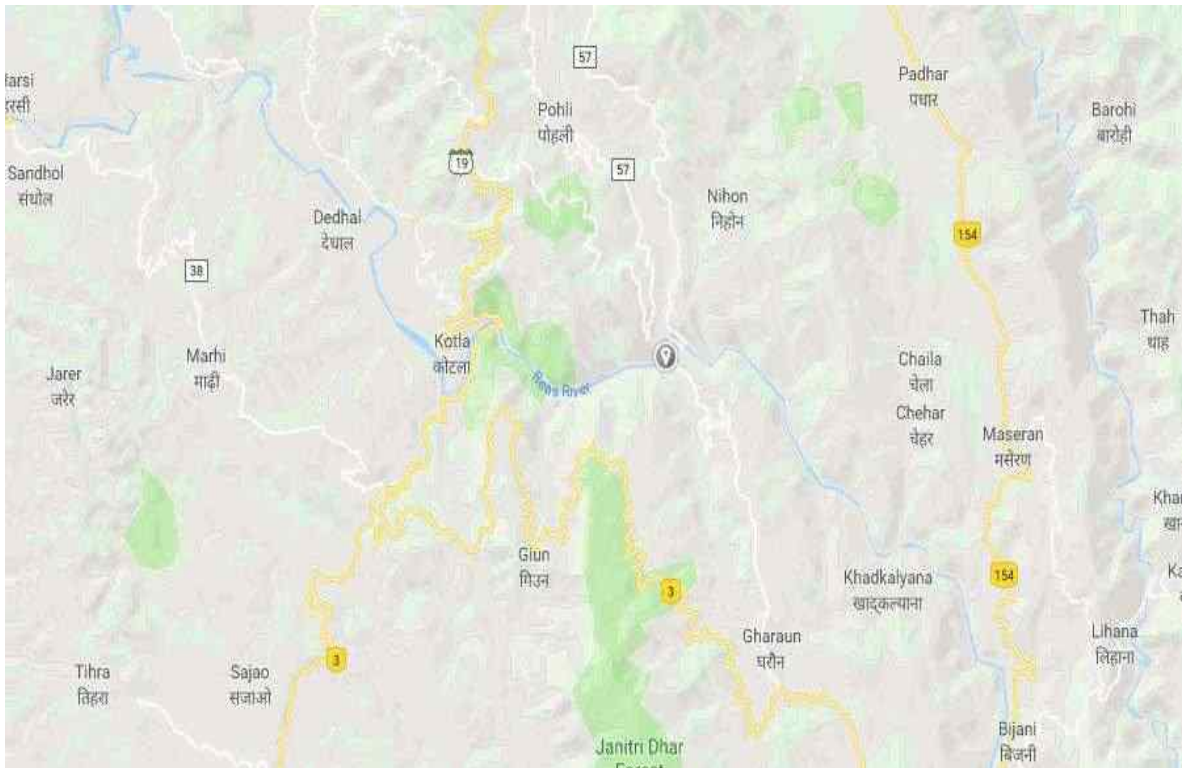

1.4 विकल्पों की समीक्षा

मेसर्म इंडिया ने थाना प्लाऊँ जल विधुत परियोजना के व्यवहारिकता के संभावना पर अध्ययन दिसंबर 2011, में किया। थाना प्लाऊँ जल विधुत परियोजना का विभिन्न स्तरों पर आर्थिक तकनीकी पहलुओं पर अध्ययन किया गया ताकि डी.पी.आर. का सम्यक निर्माण हो सके।

विविध चर्चाओं और विवेचानाओं के बाद तीन वैकल्पिक प्रावधनों की व्यवहारिक प्रसांगिकताओं को अमली जामा पहनाया गया जिसमें तकनीकी व आर्थिक व्यवहारिकता पर ध्यान दिया गया।

विकल्प I इस विकल्प में पाया गया कि जिला मंडी में कंकनर बांध के लगभग 1 कि०मी० अधोमुखी धारा 106.70 मी० में शामिल है। यहां पर नदी का विस्तार क्षेत्र 634 मीटर का है। यहां पर पानी 6.46 कि०मी० लंबे अश्व आकृति वाले नक्षत्रीय रूप में बदल जाएगा। यह नेरी गांव के निकट होगा। उछाल प्रवेग में पेनस्टाक के दाहीनी तरफ यह शापन्ट खुलेगा। फिर लधु मांग से बीस नदी में प्रक्षेपित कर दिया जाएगा।

विकल्प II यह विकल्प भी प्रथम विकल्प की भांति होगा जिसमें दाहीने तरफ शाक्ति को विरूपित किया जाएगा। इसमें उभारशाफ्ट 600 मीटर कंडापम पुल के दाहीने तरफ होगा। इसमें HRT की लंबाई 4.2 कि० मी० होगी जिसमें जल को पुनः विक्षेपित टनल के माध्यम से नदी में कर दिया जाएगा।

विकल्प III यह विकल्प लगभग 400 मीटर लंबई वाले से साथ दाहिने किनारे पर सुव्यवस्थित होगा। इसमें हेड कार्य विकल्प I के भांति होगा। इसमें HRT प्रत्यक्ष रूप से दाहिने शाफ्ट पर दबाव डालेगा जिसमें भूमिगत जल प्रवाह वीस नदी में TRT वाले 100 मीटर के लंबाई के साथ हो सके।

विभिन्न चरणों में विकल्पों के अध्ययनों की संक्षिप्त रूप रेखा नीचें का तालिका 1.4.1 में वार्जित है। प्रत्येक चरण का विवरण अध्ययन में परिशिष्ट 2 में अनुलग्न है।

डी०पी०आर० के लिए अपनाए जाये वाले ले आउर को अंतिम रूप देने के किए गए अध्ययनों की उपर्युक्त श्रखला में उपर्युक्त तकनीकी व आर्थिक लाभों के आधार पर यह स्पष्ट होता है कि भूमिगत शाक्तिग्रह के साथ ALT 3B के साथ पर्यावरण इकाइयां सबसे व्यवहारिक ले आउट के रूप में समाने आती है जिसे डी०पी० आर० को पूरा करने के लिए सिफारिश की जाती है।

PARAMETER	STAGE NO.	STAGE-1	STAGE-2	STAGE-3	STAGE-4	STAGE-6	STAGE-8
INSTALLED CAPACITY (MW)	ALT-1	105 (3 x 35)	92 (2 x 46)	--	144 (3 x 48)	159 (3 x 53)	159 (3 x 53)
	a) Main Units						
	b) Environmental Units	--	8 (2 x 4)	--	24 (2 x 12)	26 (2 x 13)	26 (2 x 13)
	ALT-3	85 (2 x 42.5)	94 (2x47)	141 (3x47)	141 (3x 47)	144 (3x48)	144 (3x48)
a) Main Units							
b) Environmental Units	--	8 (2 x 4)	10 (2 x 5)	10 (2 x 5)	34 (2x17)	34 (2x17)	
TOTAL PROJECT COSTS (CRORES)	ALT-1	2116.61	--	--	2195.44	2201.93	2390.45
	ALT-3	1762.85	--	1934.13	1764.31	1789.69	1789.69
ANNUAL ENERGY GENERATION (GWh)	ALT-1	405.5	358.44	--	467.81	626.56	626.56
	a) Main Units						
	b) Environmental Units	--	46	--	75.94	87.5	87.5
	ALT-3	320.81	321.4	409.9	409.9	517.62	517.62
a) Main Units							
b) Environmental Units	--	46	58.36	58.36	113.97	113.97	
TARIFF FOR 90% DEPENDABLE YEAR (Rs/KWh)	ALT-1	11.23	--	--	8.69	6.59	7.27
	ALT-3	11.81	--	8.96	8.09	5.96	5.96

1.5 परियोजना निर्माण के चरण

58 महीने की अवधि में पूर्व निर्माण गतिविधियों को छोड़कर टी.पी.एच.इ.पी के निर्माण कार्य को पूरा करने की योजना बनाई गई थी। संरचना पूर्व क्रिया कलाप है। पूर्ण वित्तवर्ष कार्य का निर्धारण और कार्य को शुरू करने के लिए आवश्यक शिविरों एवं सड़को का उपयोग डी0पी0आर के आमुमोदन के 18 माह के अन्दर पूरा हो जाना चाहिए। कम से कम संभव समय में जल परिवहन प्रणाली को पूरा करने के उद्देश्य से निर्माण उपकरण का चयन किया गया था। परियोजना के विभिन्न बटको के लिए योजना बद्ध निर्माण और उपकरण की विधि यह निश्चित करेगी कि पूर्व निर्माण गतिविधियाँ जैसे आदोलन सड़क निर्माण आदि 18 महीने के भीतर पूरा कर लिए जाएंगे।

1.6 विशिष्ट संरचनात्मकविशेषताएं

प्रस्तावित थाना प्लान एचईपी एक भंडारण योजना है जिसमें परियोजना का जल कंडक्टर सिस्टम बीस नदी के बाएं किनारे पर है। इस योजना में बीस नदी के पानी का उपयोग मंडी शहर और हिमाचल प्रदेश जिला मंडी में स्थित नदी बीस के साथ संगम करती है। इस परियोजना में नींव के स्तर से उपर बीस + 106.70 मीटर उंची नदी के पार एक ठोस गुरुत्वाकर्षण बांध के निर्माण की परिकल्पना की गई है। डिस्चार्ज दाएं किनारे पर 2 नं0 से परिवर्तित करना प्रस्तावित है। फीडर सुरंगों के लिए

स्टील रेखांकित दबाव शाफ्ट के माध्यम से एक भूमिगत पावरहाउस की तरफ जाना है। जो बिजली घर के दो भागों में बंट जाती है। पावर हाउस/गृह में 50.33 मेगावाट की मुख्य इकाई में से पर्यावरण से संबधित 3 इकाइयां एवं 20 मेगावाट की 2 इकाइयां शामिल है। छोटी सी सुरंग के माध्यम से पानी को पुनः बीस नदी में वापस छोड़ा जाता है। इस स्थान पर कुल उंचाई 75.67 मीटर है। विधुत निर्माण के लिए वर्ष में 90% और 50% पानी उपलब्ध है जो दो भागों मे विभक्त है।

(1) मुख्य विधुत बर में समायोजित पर्यावरण ईकाईयों से प्रवाह जारी रखने के लिए, तथा

(2) शेष मुख्या पावर हाउस पर उपयोग किए जाने के लिए यहां पर बीस नदी निवास क्षेत्र के साथ एक गहरी घाटी में डूबी हुई भूमि राजकीय या वन विभाग की होगी। इसमें काफी कम मात्रा में निजी भूमि डूबेगी। आधारभूत संरचना सुविधाओं सहित विभिन्न परियोजना घटकों के निष्पादन के लिए आवश्यक भूमि आंशिक रूप से निजी और अधिकतर वन भूमि/या राजकीय भूमि होगी डीपीआर की परियोजना की मुख्य विशेषताएं निम्नतालिका 1.6.1 में अवलोकनार्थ दिया गया है।

थाना प्लाऊँ जल विधुत परियोजना की मुख्य विशेषताएं:—

Table 1.6.1: Salient Features of Thana Plaun HEP

LOCATION	
State	Himachal Pradesh
District	Mandi
River	Beas River
Location of Dam	Latitude: 31°49'28.22" (N) Longitude: 76°50'20.53"
Nearest Rail head	Narrow Gauge Rail Link at Jogindernagar and Broad Gauge Rail Link is at Pathankot
Nearest Airport	Gaggal in district Kangra
HYDROLOGY	
River Basin	Beas
Catchment area at Dam Site	7378 sq.km
Average Discharge at dam site	107.60 cumec
Annual Runoff	5416 MCM
Standard Project Flood	10,530 cumecs
Probable Maximum Flood	16,150 cumecs
Average Annual Rainfall	1642 mm

RESERVOIR	
Maximum water level (MWL)	718.75 m
Full reservoir level (FRL)	716.00 m
Minimum draw down level (MDDL)	697.00 m
Gross storage at FRL	78.56 MCM
Live storage	44.93 MCM
Dead Storage + Sediment Storage + Inactive Storage	33.63 MCM
Area under Submergence at FRL	316.77 Ha.
DIVERSION TUNNEL	
Shape	1 No. D-shape on Left Bank
Diameter	11.0 m
Length	453.503 m
Lining Thickness	300mm (upto Springing Level)
Invert Elevation	635.50m Inlet , 631.0m Outlet
Diversion discharge (1 in 25 Years)	951 cumecs
COFFER DAM	
Type	Colcrete (U/S) Rockfill (D/S)
Max. Height (Upstream)	16.00 m high
Crest Elevation (Upstream)	651.00 m
Length (Upstream)	65 m
Max. Height (Downstream)	8.0m high
Crest Elevation (Downstream)	639.00 m
Length (Downstream)	42 m
DIVERSION DAM	
Type	Roller Compacted Concrete Dam (RCC)
Dam Top	719.00 m
Max. Height of dam above Foundation Level	106.70 m
River Bed Level	634.00 m
Deepest Foundation Level	612.23 m
Total length of dam at top	225.93 m
MAIN SPILLWAY (SLUICES)	
Design flood	15,640 cumecs (Routed Flood)
Type	Breast Wall Sluice Spillway
Length of spillway	85.00 m
Number of bays	5 Nos. Undersluices
Crest level of spillway	670.0 m
Spillway gates	11 m (W) x 15.2 m (H)
Bucket Invert Level and Radius	650.0 m with 35 m Radius
Energy dissipation type	Ski Jump Bucket
AUXILLIARY SPILLWAY	
No. of bays	1
Width of bay	4 m
Size of gate	4.00m (W) x 4.70m (H)

Design flood	37.20 cumecs
Crest level of spillway	713.00 m
Energy dissipation type	Stilling Basin
Features	Cistern Level 653.50m and 44m Length
INTAKE	
Type	Reservoir Intake
Shape	Bell mouth
Maximum Design Discharge	Intake-1 – 143.78cumec Intake-2 - 160.503 cumec (Each considering 5% overload discharge)
Invert level	684.00 m
Number of Reservoir Intakes	2
Intake gate size	Intake 1 - 6.30 m(W) x 6.30 m (H) Intake 2 - 7.30 m(W) x 7.30 m (H)
Trash rack in each intake	Intake -1 - 5.0m (W) x 11.52m (H); 3 openings Intake -2 - 5.0m (W) x 13.17m (H); 3 openings.
Intake Structure Height	35.0 m
HEAD RACE TUNNEL	
Shape	Horse Shoe
Diameter	HRT-1 - 6.30 m HRT-2 - 7.30 m
Length	HRT-1 - 108.17 m HRT-2 - 146.89 m
Design discharge	HRT-1 - 136.93 cumecs HRT-2 - 152.86 cumecs
PENSTOCK/PRESSURE SHAFT	
Type	Underground
Number	Pressure Shaft-1: 5.7 m dia. bifurcating into 2.65 m and 5.00 m dia. which further bifurcates into two branch penstocks of 4.25 m and 2.65 m Dia. Pressure Shaft-2: 6.0 m dia. bifurcating into two branch penstocks of 4.25 m Dia. each
Diameter	Pressure Shaft-1: 5.7m, 4.25 m and 5.00m and 2.65m Pressure Shaft-2: 6.0 m and 4.25 m
Length upto Bifurcation of main pressure shafts	Pressure Shaft-1 :92m Pressure Shaft-2: 127 m
Grade of Steel	ASTM-537 Class II
Liner Thickness	Pressure Shaft-1: Varies from 16mm to 32 mm Pressure Shaft-2: Varies from 26mm to 34 mm
POWER HOUSE	
Type	Underground with Drainage Galleries
Installed Capacity	191 MW
Units	5 (3 x 50.33+2 x20.00)

Power house cavern size	145.0m (L) x 21.0 m (W) x 41.50 m (H)
Transformer Hall cavern size	127.0m (L) x 19.0 m (W) x 28.0 m (H)
C.L. of turbine	629.50 m
Type of Turbine	Vertical Francis
Design Discharge a) Main units b) Environmental Units	229.29 cumecs 60.50 cumecs
Rated Head a) Main units b) Environmental Units	72.97 m 73.17 m
Normal TWL a) Monsoon b) Lean c) Non-Monsoon i. During Peaking hours ii. During Non-Peaking hours	634.00 m 632.70 m 633.30 m 631.70 m
Minimum TWL	631.50 m
Annual Design Energy (50% dependable year) a) Main units b) Environmental Units	547.58 GWh 151.51 GWh
Annual Energy in 50% dependable year on 95% machine availability a) Main units b) Environmental Units	534.53 GWh 146.35 GWh
Annual Design Energy (90% dependable year) a) Main units b) Environmental Units	544.07 GWh 148.54 GWh
Annual energy in 90% dependable year on 95% machine availability a) Main units b) Environmental Units	524.91 GWh 143.16 GWh
Annual Plant Load Factor in 90% Dependable year a) Main Units b) Environmental Units	41.13% 42.39%
Annual Plant Load Factor in 50% Dependable year a) Main Units b) Environmental Units	41.40% 43.24%
TAIL RACE ARRANGEMENT	
Type	Pressure Flow Tunnels
Size & Shape	TRT-7 - 7.80 m dia. D shape TRT-8 - 8.50 m dia. D shape
Lengths	TRT-7 - 27.50 m TRT-8 - 69.50 m

Normal TWL at outlet	
a) Monsoon	634.00 m
b) Lean	632.70 m
c) Non-Monsoon	
i. During Peaking hours	633.30 m
ii. During Non-Peaking hours	631.70 m
COST ESTIMATES & FINANCIAL ASPECT (Rs. Crores)	
Civil Works including Hydro- Mechanical Works	1222.08
Electro Mechanical Works	302.77
Initial Spare Parts	22.87
Total Basic Cost (Hard Cost)	1547.72
Interest during construction (excluding financing cost)	389.32
Escalation	272.06
Financing Charges	14.49
Total Project Cost including Escalation and IDC	2223.59
LEVELLISED TARIFF AT 90% DEP. YRS. (in Rs./KWhr)	
After considering 12% free power & 1% for local area development (levelised)	6.83
LEVELLISED TARIFF AT 50% DEP. YRS. (in Rs./KWhr)	
After considering 12% free power & 1% for local area development (levelised)	6.70
Period of Construction (excluding 18 months preconstruction activities) 58 months	

स्तरीकृत शुल्क सूची 50% वार्षिक वर्ष में (रु0/कि.वाट घण्टा)
12% फ्री पावर व 1% स्थानीय क्षेत्रिय विभाग पर खर्च के बाद
18 महीने में पूर्व निर्माण कार्य को छोड़कर निर्माण अविधि

1.7 मान्य कानून और नीतियां

यह अनुभाग देश के मौजूदा कानूनों और विनियमों पर चर्चा करता है जोकि थाना प्लान हाडड्रो इलेक्ट्रिक प्रोजेक्ट के प्रस्तावित अधिग्रहण पर भी लागू होता है। परियोजना का कार्यान्वित करने और अंतराल की पहचान करने के लिए वैधताओं और प्रक्रियाओं को समझने के लिए अधिनियमों और नीतियों का विश्लेषण करना आवश्यक है। इसलिए संक्षेप में कानूनी ढांचे जिसमें अधिग्रहण प्रस्तावित है को सामाजिक मुद्दों के संबध में लागू किया जाएगा। थाना प्लान हाडड्रो इलेक्ट्रिक प्रोजेक्ट के प्रस्तावित अधिग्रहण के लिए भूमि अधिग्रहण, पूर्णवास और पुर्नस्थापन अधिनियम, प्रभावकारी

कानून है। इसे भूमि अधिग्रहण पुनर्वास और पुनर्स्थापन अधिनियम, 2013 (आरटीएफसीटीएलए आरआर अधिनियम 2013) में उचित मुआवजे और पारदर्शिता का अधिकार के रूप में जाना जाता है।

हिमाचल प्रदेश भूमि अधिग्रहण, पुनर्वास और पुनर्स्थापन अधिनियम, 2013 में उचित मुआवजे और पारदर्शिता का अधिकार शामिल है।

भूमि अधिग्रहण, पुनर्वास और पुनर्स्थापन अधिनियम, 2013

आरटीएफसीटीएलए आरआर अधिनियम 2013) में उचित अधिग्रहण अधिनियम 1894 से अभिप्ररित है, जो औपनिवेशिक काल से अस्तित्व में था। नया आरटीएफसीटीएलए आरआर अधिनियम पुरानी भूमि अधिग्रहण अधिनियम में महत्वपूर्ण कमियों को दूर करके भूमि अधिग्रहण प्रक्रिया को प्रभावी बनाने का प्रयास करता है।

अधिनियम भूमि अधिग्रहण, औद्योगिकीकरण/अचल संपत्ति और बुनियादी ढांचे उद्योगों के विकास के हितों को सुसंगत बनाने और भूमि अधिग्रहण की प्रक्रिया में पारदर्शिता लाने की बात करता है। इसका उद्देश्य आधुनिक समय की आवश्यकताओं के अनुरूप होना है। इस अधिनियम में अनिवार्य पुनर्वास और लोगों के पुनर्स्थापन से संबंधित प्रावधान हैं जिनकी भूमि अधिग्रहण की जाती है और उन्हें उचित मुआवजा दिया जाना है। महत्वपूर्ण बात यह है कि अधिनियम सार्वजनिक प्रयोजनों के लिए या पब्लिक प्राइवेट पार्टनर शीप को तरजीह देते हुए भूमि अधिग्रहण के मामले में भूमि मालिकों को बढ़ाए गए मुआवजे की बात करता है जो ग्रामीण क्षेत्रों में बाजार मूल्य से चार गुणा व शहरी क्षेत्रों में बाजार मूल्य दो गुणा देने की बात करता है इसे भूमिधारकों और अन्य प्रभावित व्यक्तियों के हितों की रक्षा के लिए फायदेमंद और आवश्यक माना गया है।

अधिनियम भूमि अधिग्रहण के साथ साथ आर एंड आर के प्रावधानों को भी निर्दिष्ट करता है। कुछ प्रमुख प्रावधान (अ) भूमि अधिग्रहण की प्रक्रिया से संबंधित है (ब) परियोजना प्रभावित परिवारों के अधिकार (स) मुआवजे की गणना करने का तरीका (द) पुनर्वास और पुनर्स्थापन और (न) बुनियादी ढांचे के लिए प्रावधान

(ए) भूमि अधिग्रहण की प्रक्रिया:-

1. अधिनियम के अनुसार, यदि सरकार सार्वजनिक उद्देश्य के लिए भूमि अधिग्रहण करने का इरादा रखती है, तो वह प्रभावित क्षेत्रों में संबंधित पंचायतों से परामर्श करेगी और ग्रामीण क्षेत्रों में उनके परामर्श से समामजिक प्रभाव मूल्यांकन

अध्ययन के माध्यम से कराएगी। इसके बाद, एक विशेषज्ञ समूह द्वारा सामाजिक प्रभाव मूल्यांकन की पुनर्परीक्षा भी कराएगी। विशेषज्ञ समूह में दो सामाजिक वैज्ञानिक, दो विशेषज्ञ पुनर्वास के और परियोजना से संबंधित विषय पर तकनीकी विशेषज्ञ भी शामिल होंगे। एसआईए रिपोर्ट की जांच एक समिति द्वारा की जाएगी ताकि यह सुनिश्चित किया जा सके कि भूमि अधिग्रहण का प्रस्ताव निर्धारित शर्तों को पूरा करता है।

2. भूमि अधिग्रहण के इरादों को इंगित करने वाली एक प्रारंभिक अधिसूचना एसआईए रिपोर्ट के मूल्यांकन की तारीख से 12 महीने के भीतर जारी की जानी होगी। इसके बाद, सरकार अधिकग्रहित भूमि की सीमा निर्धारित करने के लिए एक सर्वेक्षण आयोजित करेगी। इस प्रक्रिया के लिए किसी भी आपत्ति संबंधित जिला कलेक्टर द्वारा सुनाई जाएगी (पृष्ठ 12, बिन्दु 15 (2))। इसके बाद, यदि सरकार संतुष्ट है कि सार्वजनिक उद्देश्य के लिए भूमि का एक भाग अधिग्रहण किया जाना है, तो भूमि अधिग्रहण की घोषणा की जाती है। एक बार यह घोषणा प्रकाशित हो जाने के बाद, सरकार भूमि अधिग्रहण करेगी। अधिग्रहण की प्रक्रिया पूरी होने तक निर्दिष्ट अधिसूचना की तारीख से निर्दिष्ट भूमि के लिए कोई लेनेदेने की अनुमति नहीं दी जाएगी।

(ब) परियोजना प्रभावित परिवारों के अधिकार

अधिनियम की पहली अनुसूची ने अधिग्रहित भूमि के बाजार मूल्य के सदृश में परियोजना प्रभावित परिवारों को कई अधिकार दिए हैं। इसके अलावा, अधिनियम की दूसरी अनुसूची विकसित भूमि का चयन करने, रोजगार देने, जीवन यापन करने के लिए भता, बिलब, परिवहन लागत, आदि के अधिकारों के मुआवजे पर ब्याज के विकल्प के माध्यम से विस्थापन के मामले में पीएएम के माध्यम से सुनिश्चित करेगी।

(स) मुआवजे की गणना करने का तरीका

अधिनियम भूमि अधिग्रहण के कारण भूमि, संरचनाओं, आजीविका के नुकसान के लिए मुआवजे की गणना करने की विधि पर मार्गदर्शन देता है। न्यूनतम मुआवजे को कुल बाजार मूल्य के कुल के साथ-साथ संपत्ति से जुड़े मूल्य, संपत्ति के मूल्य आदि को बाजार मूल्य के 100 के बराबर एक सौलेटियम के रूप में गणना की जाती है। मुआवजे की गणना के लिए विधि अध्याय 8 में विस्तारित है।

(ड.) पुनर्वास और पुर्नस्थापन

आरटीएफसीटीएलआसर अधिनियम को प्रत्येक अधिग्रहण के मामले में आर एंड आर की आवश्यकता होती है। एक बार अधिग्रहण के लिए प्रारंभिक अधिसूचना प्रकाशित हो जाने के बाद, एक प्रशासक नियुक्त किया जाता है। प्रशासक एक सर्वेक्षण आयोजित करने के पश्चात् आर एंड आर योजना तैयार करता है। इस योजना पर स्थानीय निकायों में भी चर्चा की जाएगी। आर एंड आर योजना के लिए किसी भी प्रकार की आपत्ति प्रशासक द्वारा निस्तारित की जाएगी। इसके बाद, प्रशासक द्वारा रिपोर्ट द्वारा तैयार होगा जिसे जिला कलेक्टर के लिए प्रस्तुत किया जाएगा। कलेक्टर इस योजना की समीक्षा के पश्चात् आर एंड आर के लिए नियुक्त आयुक्त को ब्योरा प्रदान करेगा। एक बार जब आयुक्त आर एंड आर योजना की मंजूरी दे देता है, तो सरकार आर एंड आर के प्रयोजन के लिए आवश्यक क्षेत्रों की पहचान करने की घोषणा जारी करेगा। इसके बाद योजना के निष्पादन के लिए प्रशासक उत्तरदायी होगा। आयुक्त इस योजना के कार्यान्वयन की निगरानी भी करेगा।

इस अधिनियम के तहत निम्नलिखित न्यूनतम आर एंड आर हक हैं:

- (1) 12 महीने के लिए प्रति विस्थापित परिवार को प्रति माह 3000 रूपये का भत्ता:
- (2) प्रभावित परिवारों को देया होगा। जहां परियोजना के माध्यम से नौकरियां उपलब्ध है एक सदस्य के लिए रोजगार या प्रति परिवार 5 लाख रू० का तात्कालिक मुआवजा मुद्रास्फीति के सूचकांक के साथ 20 साल के लिए प्रति वर्ष रू० 2000 प्रतिमाह का मुआवजा या सी प्राप्त करने का विकल्प प्रभावित परिवार का होगा।
- (3) यदि ग्रामीण क्षेत्रों में एक घर खो गया है, तो प्रधान मंत्री आवास योजना विनिर्देशों के अनुसार एक निर्मित घर प्रदान किया जाएगा जिसका आधार क्षेत्रफल 50 वर्ग मीटर से कम नहीं होगा। उपरोक्त में, परियोजना प्रभावित परिवार की वरीयता के अनुसार घर की समतुल्य लागत घर के बदले भी प्रदान किया जा सकेगा।
- (4) प्रत्येक परिवार को कमांड क्षेत्र में एक एकड़ भूमि उपलब्ध करायी जाएगी यदि भूमि कृषि योग्य अधिग्रहित हुई है। यह देय मुआवजे के रूप में होगा।
- (5) परिवहन लागत के लिए 50,000 रूपये दिय जाएगे।

(6) एक मुश्त पुनर्वास भत्ता 50,000 रूपये देय होंगे। अनुसूचित जाति व जनजाति के लिए विशेष प्रावधान, आर एंड आर पैकेज के अलावा अनु0ज.जन0जाति परिवारों को निम्नलिखित अतिरिक्त लाभा प्राप्त होंगे।

- 1) सिंचाई परियोजनाओं के मामले में भी हर परियोजना में प्रत्येक परिवार के भूमि दी जाएगी।
- 2) 50,000 रू0 की एकमुश्त वित्तीय सहायता
- 3) जिले के बाहर बसे परिवारों को अतिरिक्त 25 प्रतिशत आर एंड लाभी देय होगा।
- 4) प्रारंभ में ही राशि के एक तिहाई भाग का अविलंब भुगतान उसी ब्लॉक क किसी क्षेत्र में स्थानांतरण और पुनर्स्थापन की वरीयता।
- 5) सामुदायिक और सामाजिक सभाओं के लिए निःशुल्क भूमि का प्रावधान।
- 6) विस्थापन के मामले में, एक विकास योजना की तैयारी तथा
- 7) अनुसूची 5 और 6 में दिये गये लाभों को विस्थापन के बाद पुनर्स्थापित क्षेत्रों में भी जारी रखना।

(ई) बुनियादी ढांचे के लिए प्रावधान

जैसा कि अधिनियम के तीसरे अनुसूची में बताया गया है आबादी के पुनर्वास के लिए, विशिष्ट आधारभूत सुविधा और बुनियादी सामाजिक सुविधाओं जैसे सभी मौसम की सड़कों, सुरक्षित पेयजल, उचित जल निकासी, उचित मूल्य दुकानें, पंचायत घर, आवश्यक सिंचाई सुविधा, दफन और श्मशान भूमि, सभी घरों, स्कूल सुविधा, उप-स्वास्थ्य केंद्र इत्यादि के लिए बिजली की आपूर्ति, पुनर्स्थापित गांवों में भूमि अधिग्रहण के पश्चात् सुलभ कराना होगा।

हिमाचल प्रदेश का भूमि अधिग्रहण, पुनर्वास और पुनर्स्थापन सामाजिक प्रभाव आकलन और सहमति नियम, 2015 में उचित मुआवजे और पारदर्शिता का अधिकार एचपी आरटीएफसीटीएलआरआर नियम 2015

केन्द्रीय अधिनियम 2013 पर आधारित है जो 2015:-

हिमाचल प्रदेश राज्य में भूमि अधिग्रहण के उद्देश्य से सामाजिक प्रभाव मूल्यांकन अध्ययन करने की प्रक्रिया को बताता है। नियमों की मुख्य विशेषताएं हैं।

अ) फार्म –II और – III (ब) के अनुसार सामाजिक प्रभाव मूल्यांकन और एसआईएमपी करना

ब) आम सहमति

(क) सामाजिक प्रभाव मूल्यांकन व सामाजिक प्रभाव प्रबंधन योजना का

आयोजन :-

1. फार्म II : सामाजिक प्रभाव आंकलन रिपोर्ट राज्य सरकार को शुरू करने के तारीख से छह महीने के भीतर जमा करना होगा और इसमें लिखित में प्रभावित परिवारों के विचार शामिल होंगे। यह फॉर्म संरचना और एसआईए रिपोर्ट की सामग्री पर विस्तार से बताता है।
2. फार्म III : सामाजिक प्रभाव प्रबंधन योजना के प्रभाव को संबोधित करने के लिए किए जाने वाले सुधारात्मक उपायों को बताता है जोकि सामाजिक प्रभाव आंकलन रिपोर्ट के साथ प्रस्तुत किया जाएगा यहा फॉर्म सामाजिक प्रभाव प्रबंधन योजना की सामग्री पर दिशानिर्देश प्रदान करता है।

सामाजिक प्रभाव मूल्यांकन रिपोर्ट सामाजिक प्रभाव प्रबंधन योजना से संबंधित पंचायत या नगर पालिका या नगर निगम को हिन्दी और अंग्रेजी भाषाओं में उपलब्ध कराया जाएगा। इसे प्रभावित इलाकों में, कार्यालयों में गांव स्तर या वार्ड स्तर पर जिला कलेक्टर, उप-मंडल मजिस्ट्रेट, तहसीलदार और राज्य सरकार की वेबसाइट पर भी डाला जाएगा। फॉर्म II और फॉर्म III परिशिष्ट 4 में इस रिपोर्ट के साथ संलग्न हैं।

ब) सार्वजनिक सुनवाई का आयोजन :-

1. सार्वजनिक सुनवाई का आयोजन प्रभावित क्षेत्रों में आयोजित किया जाएगा ताकि सामाजिक प्रभाव मूल्यांकन में मुख्य निष्कर्ष सम्मिलित किया जा सके। इसके माध्यम से प्राप्त लोगों की प्रतिक्रिया भी शामिल होना अनिवार्य है।
2. सार्वजनिक सुनवाई की तिथि और स्थान की घोषणा अधिसूचनाओं और विज्ञापनों के माध्यम से सार्वजनिक समाचार पत्रों में रेडियो में प्रसारित किए जाएंगे। इसे

पांच किलोमीटर के क्षेत्र में सार्वजनिक अधिसूचनाओं एवं पोस्टर्स के माध्यम से, आम सुनवाई से तीन माह पूर्व प्रचारित किया जाएगा। इसे सरकार की वेबसाइट पर जानकारी अपलोड करने के अलावा ग्राम पंचायत या नगर पालिका वार्ड प्रतिनिधियों के साथ सीधे संचार के माध्यम से जुड़ना होगा।

3. सामाजिक प्रभाव मूल्यांकन रिपोर्ट और सामाजिक प्रभाव प्रबंधन योजना का मसौदा सार्वजनिक सुनवाई से तीन हफ्ते पहले हिन्दी और अंग्रेजी दोनों भाषाओं में प्रकाशित किया जाएगा और सभी प्रभावित ग्राम पंचायतों और नगर निगमों को वितरित किया जाएगा। मसौदा रिपोर्ट की एक प्रति जिला कलेक्टर के कार्यालय में उपलब्ध कराई जाएगी।
4. भूमि अधिग्रहण से संबंधित निकायों के प्रतिनिधि जिन्हें भूमि अधिग्रहण पुनर्वास और पुनर्स्थापन के लिए मानित किया गया है को सार्वजनिक सुनवाई में भाग लेने के लिए मिडिया के लोगे भी आ सकेंगे।
5. सार्वजनिक सुनवाई की कार्यवाही की विडियो तैयार की जाएगी मसौदा तैयार किया जाएगा। यह रिकोर्डिंग और प्रतिलेख अन्तिम सामाजिक प्रभाव मूल्यांकन रिपोर्ट और सामाजिक प्रभाव प्रबंधन योजना के साथ प्रस्तुत किया जाएगा।

स) सहमति

संबंधित जिला कलेक्टर के माध्यम से राज्य सरकार फॉर्म -4 के भाग -ए में प्रभावित भूमि मालिकों की पूर्व सहमति प्राप्त करेगी। साथ ही, राज्य सरकार भूमि अधिकारों, मालकान और प्रभावित क्षेत्रों में अन्य राजस्व अभिलेखों से संबंधित रिकॉर्ड अपडेट करने के लिए आवश्यक कदम उठाएगी, ताकि भूमि मालिकों, भू-स्वामियों के नामों की पहचान भूमि अधिग्रहण व सहमति प्रक्रिया पूर्व किया जा सके।

अ) ग्राम सभा की सहमति

1. जिला कलेक्टर ग्राम पंचायत के प्रतिनिधियों के परामर्श से प्रभावित क्षेत्रों में ग्राम सभा की बैठक आयोजित करने के लिए तारीख, समय और स्थान को तीन हफ्ते पहले सूचित करेगा और ग्राम सभा के सदस्यों को भाग लेने के लिए सार्वजनिक जागरूकता अभियान आयोजित करेगा।
2. ग्राम सभा के कुल सदस्यों में हिमाचल प्रदेश पंचायती राज अधिनियम, 1994 (1994 का अधिनियम संख्या 4) में निर्धारित कोरम सहमति के लिए प्राप्त करना होगा।

3. फॉर्म-बी के भाग-बी में वर्णित बहुमत अधिग्रहण के सदंर्भ मे प्राप्त करना होगा इसमें पुनर्वास पुर्नस्थापन, मुआवजे, प्रभाव प्रबंधन और शमन से संबधित शर्ते शामिल होगी। जिनके लिए आवश्यक निकाय, प्रतिबद्ध और जिला कलेक्टर द्वारा या नामित जिला कार्यालय द्वारा आवश्यक निकाय के प्रतिनिधि के साथ हस्ताक्षर किए गए हों।

(ब) प्रभावित भू- स्वामियों की सहमति

1. जिलाधिकारी, सामाजिक प्रभाव मूल्यांकन के सक्षम पदाधिकारी एवं प्रभावित एवं प्रावित भू- स्वामियों की उपस्थिति में संयुक्त संकल्प लेना होगा कि प्रभावित स्त्री या पुरुष भूमि अधिग्रहण की सहमति देते है या नही। इस पूरी प्रक्रिया की विडियो रिकोडिंग की विश्लेषण लिखित में भी होगी।
2. सहमति प्रक्रिया का नतीजा ग्राम पंचायत के कार्यालय व राज्य सरकार के वेबसाइट पर भी उपलब्ध कराया जाएगा।

2.1 अध्ययन उद्देश्य और दृष्टिकोण

अध्ययन गुणात्मक और मात्रात्मक विश्लेषण का उपयोग कर एक पद्धति के साथ डिजाइन किया गया है। सभी पीएएफएस मंडी जिला के इक्कीस गांवों में लगभग 709 निजी भूमि अधिग्रहण के लिए प्रस्तावित है। इस अध्ययन में 249-19-14 बीघा से अधिक स्वामित्व अधिकार वाले परिवारों को शामिल किया गया। घरेलू सर्वेक्षण के प्रयोजन के लिए, एक सर्वेक्षक प्रशानवली टीम द्वारा विकसित और गोद लेने से पहले अश्वशाक्ति एस आई ऐ वी द्वारा संचालित किया गया था। एएफसी द्वार गठित की गई कमीशन की टीम प्राथमिक और द्वितीयक स्रोतों के माध्यम से सुरक्षित गुणात्मक और मात्रात्मक डेटा दोनों को एकत्र और विश्लेषण करती है। अध्ययन उपकरण घरेलू स्तर पर सामाजिक मानचित्र के साथ पूरी जानकारी हासिल करने के लिए प्रश्नावली, समूह चर्चा एफजीडीएस, समुदाय स्तर पर भागीदारी, ग्रामीण मूल्यांकन (प्रा) तकनीक और प्रमुख मुखबिर का आयोजन ध्यान केंद्रित ग्राम स्तरीय पदाधिकारियों (प्रधानों, प्रभावित ग्राम पंचायतों के पूर्व प्रधानों) के साथ साक्षात्कार।

अध्ययन का लक्ष्य:-

अध्ययन का उद्देश्य उचित मुआवजा और भूमि अधिग्रहण पुनर्वास और सामाजिक पुभाव आकलन और सहमति 2015 के नियमों में पारदर्शिता के अधिकार के अनुसार हिमाचल प्रदेश में सामाजिक प्रभाव मूल्यांकन अध्ययन आपेक्षित है।

अध्ययन के उद्देश्य:-

सामाजिक प्रभाव आकलन (सिया) के उद्देश्य से संसंरचनाओं, इस परियोजना से प्रभावित आंकलन के माध्यम से की गई। आदेश में वर्तमान व्यायाम के लिए डेटा पर कब्जा करने के लिए, कई द्वितीयक डेटा स्रोतों प्राथमिक क्षेत्र से सुरक्षित डेटा के अलावा परामर्श किया गया। सभी हितधारकों की एक सूची तैयार की गई जो राजस्व विभाग के अभिलेखों के अनुसार परियोजना से सीधे प्रभावित होगी। इस प्रकार अध्ययन के मुख्य उद्देश्य निम्नलिखित थे:

(क) यह परियोजना कैसे सार्वजनिक प्रयोजन **RTFCTLARR** अधिनियम, 2013 में सूचीबद्ध मानदंड पर फिट बैठता है सहित परियोजना के लिए तर्क

(ख) भूमि के मूल्यांकन, भूमि अभिलेख और क्षेत्र सत्यापन के आधार पर, सामाजिक प्रभाव आकलन प्रभावित परिवारों की संख्या और उनके बीच विस्थापित परिवारों की संख्या का जहां तक संभव हो, सामाजिक प्रभाव आंकलन

टीम परियोजना गणना संभव नहीं है, एक प्रतिनिधि नमूना सामाजिक प्रभाव आंकलन इकाई एसआईएयू द्वारा किया जाएगा।

(ग) पूर्वोक्त नियमों के प्रपत्र -2,के अनुसार क्षेत्र यात्राओं परामर्श तथा उपलब्ध आंकड़ों के आधार पर प्रभावित क्षेत्र की एक सामाजिक आर्थिक और सांस्कृतिक शारिक्सय, की पहचान की गई पुनर्वास स्थलों का दौरा किया और भूमि तथा उसके वर्तमान निवासी और आबादी का संक्षिप्त सामाजिक-आर्थिक प्रोफाइल संकेत दिया जाएगा।

(घ) उपर सूचीबद्ध प्रक्रियाओं के माध्यम से एकत्र आंकड़ों के आधार पर और प्राभावित परिवारों तथा प्रमुख हितधारकों के साथ परामर्श से प्रस्तावित परियोजना के सामाजिक प्रभाव आंकलन की पहचान और प्रकृति, सीमा और तीव्रता का आंकलन करेगा प्रस्तावित परियोजना के निष्पादन और भूमि अधिग्रहण से जुड़े सकारात्मक और नकारात्मक सामाजिक प्रभाव।

(ङ) सामाजिक प्रभाव मूल्यांकन प्रक्रिया में सामाजिक प्रभाव प्रबंधन योजना की तैयारी शामिल है, जो मूल्यांकन के दौरान पहचाने गए सामाजिक प्रभावों को हल करने के लिए किए जाने वाले उन्नत उपायों को प्रस्तुत करेगी।

(च) सामाजिक प्रभाव आंकलन प्रस्तावित परियोजना और भूमि अधिग्रहण के प्रतिकूल सामाजिक प्रभावों के संतुलन और वितरण का निर्णायक मूल्यांकन प्रदान करेगा और शमन उपायों सहित भूमि अधिग्रहण और प्रस्तावित परियोजना से लाभ प्रतिकूल सामाजिक प्रभावों से अधिक है या नहीं, प्रभावित परिवारों द्वारा प्रस्तावित शमन उपायों के बाद भी अनुभव किया जा सकता है, प्रस्तावित भूमि अधिग्रहण और पुनर्वास के परिणामस्वरूप प्रभावित परिवारों को आर्थिक रूप से या सामाजिक रूप से बेहाल होने का खतरा बना रहता है।

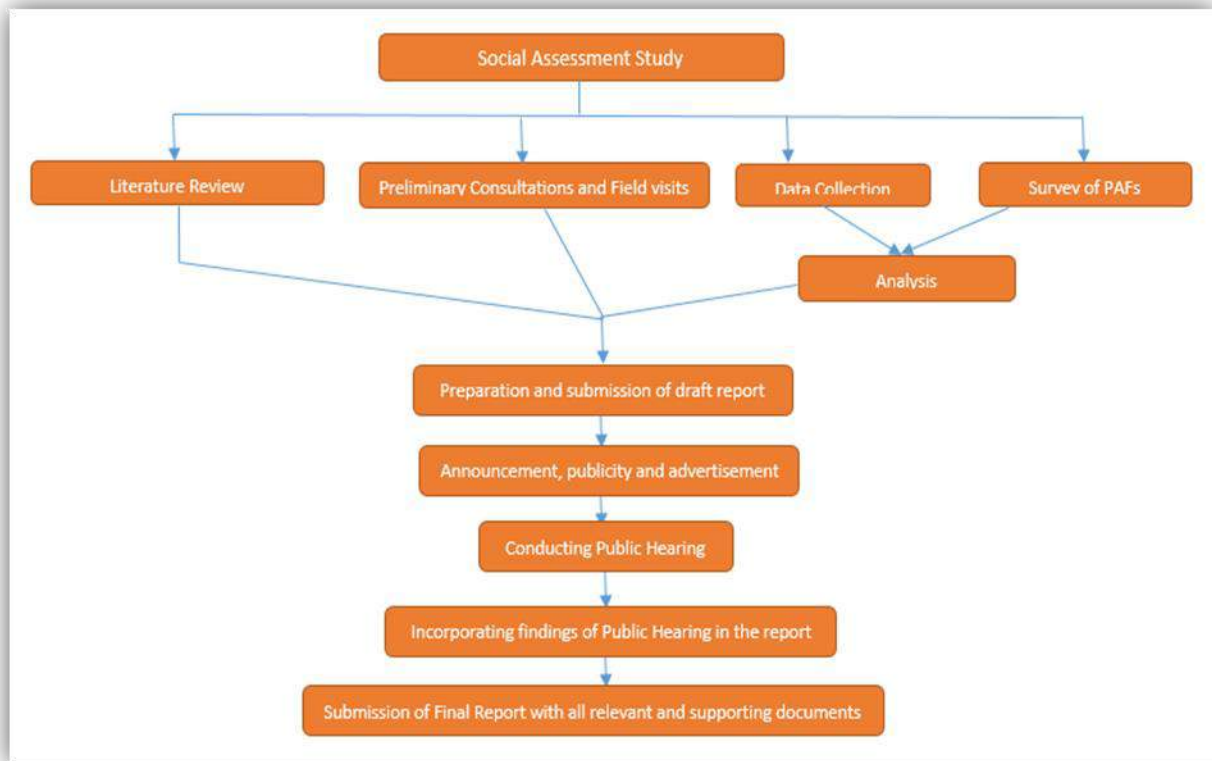

Figure 2.1.1: Approach and methodology

दृष्टि कोण और पद्धति शास्त्र:-

सामाजिक प्रभाव मूल्यांकन और एसआईएम पी तैयार करने के लिए अपनाये गये दृष्टिकोण को नीचे वर्णित किया गया है और संदर्भ की अवधि (टीओआर) में उल्लिखित कार्य के दायरे पर संरचित किया गया है। एसआईए को **RTFCTLARR** अधिनियम 2013 और एचपी **RTFCTLARR** नियम 2015 के अनुसार तैयार किया गया है। चित्र 2.2.1 नीचे प्रवाह चार्ट के रूप में एसआईए अध्ययन के दृष्टिकोण और कार्य पद्धति को प्रस्तुत करता है।

2.2 कार्य का निष्पादन

RTFCTLARR अधिनियम, 2013 में निर्धारित एसआईए तैयार करने की प्रक्रिया क्षेत्र में जांच कर्ताओ और गणनाकरों की एक समर्पित टीम की तैनाती के माध्यम से की गई है। मौलिक स्तर के आंकड़ो को एकत्र करने के लिए एक टीम में एक पर्यवेक्षक और आठ गणनाकार तैनात किए गये थे। टीम का नेतृत्व एक टीम लीडर द्वारा किया

गया था जिसके पास एसआईए को आयोजित करने के प्रांसगिक अनुभव थे और सामंजस्य से संपादित किया गया था।

स्थानीय समीक्षा:-

राजस्व मानचित्र, जिला जनगणना पुस्तिका, जिला राजपत्र, जिला सांख्यिकी, मानचित्र और मौजूदा आजीविका परियोजनाओं, सरकारी रोजगार योजनाओं और सेवा-क्षेत्रों पर जानकारी जिसमें संबंधित जिलों/खण्डों में बड़े पैमाने पर लोग शामिल है, सरकारी और गैर-सरकारी स्रोतों के एकत्र किए गये थे और उनकी समीक्षा की गई थी। इस तरह के प्रांसगिक आंकड़ों का संग्रह और समीक्षा मुख्य रूप से संबंधित क्षेत्र की सामाजिक-आर्थिक स्थितियों और बुनियादी सुविधाओं और सेवा वितरण प्रणाली की उपलब्धता के बारे में बोध विकसित करना था।

निर्देश कार्य पद्धति :-

अध्ययन के लिए टीम का उद्देश्य राजस्व-विभाग, शिमला से प्राप्त सूची के अनुसार सभी पीएएफ तक पहुंच बनाना है। प्राथमिक आंकड़े दोनों मात्रात्मक और गुणात्मक तकनीकों का उपयोग करके प्राप्त किया गये है।

संख्यात्मक तकनीक:-

जनगणना और सामाजिक -आर्थिक सवेक्षण के लिए पूर्व-परीक्षण संरचित प्रश्नावली अलग अलग पीएएफ के बीच प्राप्त की गई थी।

गुणात्मक तकनीक:-

गुणात्मक तकनीकों में भाग लेने वाले ग्रामीण मूल्यांकन (पीआरए), वंशावली (पारिवारिक वृक्ष), आजीविका विश्लेषण, केआईआई, वरीयता रैंकिंग, केन्द्रित समूह चर्चा। एफजीडी लोक परामर्श आदि का निर्माण शामिल है। सार्वजनिक सुनवाई पूरे कार्यप्रारूप का केन्द्रीय पहलू थे।

तालिका 2.2.1 एसआईए के लिए उपकरण और प्रतिदर्श

उपकरण जो अपनाये गये	उत्तरदाताओं के प्रकार	निर्देशकों की संख्या
घरेलू सर्वेक्षण प्रश्नावली	परियोजना प्रभावित भू-मालिकान पीएएफ से मुखिया/वयस्क सदस्य के	795

	प्रमुख	
मुद्रा समूह चर्चा (असंगठित)	गांव के समुदाय	गंव कोतली बानरू अबल, द्रहन एंव थाना
मुख्य सुचनात्मक साक्षात्कार (असंगठित)	ग्राम प्रधान, महिला समूहों और समुदायिक नेतागण	सभी बारह ग्राम पंचायतों में

सभी इक्कीस गांवों में राजस्व विभाग द्वारा लिखित भूमि खोने वालों की संख्या 709 है। कुल भूमि मालिकों में से 795 भूमि मालिकों के साथ विस्तृत साक्षात्कार आयोजित किए जा सके। शेष को पूरा नहीं किया जा सका क्योंकि वे कहीं और प्रवृत्त किए गये थे, या आजीविका स्रोतों के लिए दूर-दूर के स्थानों पर रहते हैं भूमि स्वामियों की दोनों क्षेत्रों का विवरण (साक्षात्कार हुआ और साक्षात्कार नहीं हुआ) परिशिष्ट 5 में दिए गए हैं। शेष भू-मालिक मिल नहीं सके क्योंकि कुछ स्थान पर परिवर्तित कर गये हैं या आजीविका के लिए दूर दराज क्षेत्रों में रह रहे हैं।

अध्ययन उपकरण की तैयारी :-

निष्पादन और निगरानी के तरीके के साथ व्यापक पुनर्वास योजना तैयार करने के लिए यह प्रस्तावित परियोजना से भू स्वामी के बारे में प्रामाणिक जानकारी को सुरक्षित करने की पूर्व आवश्यकता थी। इस उद्देश्य के लिए, परियोजना क्षेत्र में परिवारों के सामाजिक-आर्थिक सर्वेक्षण को संरचित और अर्धसंरचित प्रश्नों (परिशिष्ट 1 के रूप में संलग्न) सहित विस्तृत प्रश्नावली का उपयोग करके जनगणना सर्वेक्षण के साथ आयोजित किया गया था। प्रश्नावली में जानकारी की विस्तृत श्रृंखला शामिल है। इसके अलावा मात्रात्मक जानकारी को प्रामाणित करने के लिए कुछ गुणात्मक जानकारी भी एकत्र की गई थी। सुझाव और संशोधन के लिए एचपी एसआईएयू को एक मसौदा प्रश्नावली विकसित और प्रस्तुत किया गया था। क्षेत्र में पूर्व परीक्षण के बाद प्रश्नावली को अंतिम रूप दिया गया था।

क्षेत्र भ्रमण निरीक्षण और सर्वेक्षण :-

प्रश्नावली पेशेवर सर्वेक्षणकर्ताओं/गणनाकर्ताओं द्वारा भरी गई थी जिन्हें एसआईए के टीम लीडर द्वारा प्रशिक्षण प्रदान किया गया था। परियोजना क्षेत्र/संरक्षण को

जानने के लिए उन्हें एक दिन के लिए प्रोजेक्ट साइट पर ले जाया गया। आंकड़ों की गुणवत्ता पर जोर दिया था ताकि निष्कर्ष पर पहुंचना प्रामाणिक और भरोसेमंद हो जाये। उत्पादन तालिका के प्रसंस्करण और उत्पादन के लिए तार्किक जांच और उचित सर्वेक्षण के बाद उत्पन्न डेटा कंप्यूटर में एमएस एक्सेल पर दर्ज किया गया था।

संग्रहित आंकड़ों का पर्यवेक्षण और जमीनी स्तर पर सत्यापन :-

कोर टीम के सदस्यों द्वारा आंकड़ा संग्रह का पर्यवेक्षण किया गया था इसके साथ ही सामाजिक-आर्थिक सर्वेक्षण के अंतर्गत कवर किए गये पांच के सात प्रतिशत परिवारों के लिए बुनियादी सत्यापन किया गया था। सर्वेक्षण आंकड़ों ने परियोजना प्रभावित घरों। परिवारों की सामाजिक-आर्थिक स्थितियों को अग्रसर किया। आंकड़ों का विश्लेषण सामाजिक श्रेणी, लिंग, आय श्रेणी, परिसंपत्तियों के कब्जे और उपभोक्ता टिकाउ वस्तुओं के आधार पर किया गया था। सर्वेक्षण आंकड़ों का विश्लेषण परियोजना प्रभावित परिवारों की विभिन्न श्रेणियों के मार्ग दर्शन सिद्धान्त और पात्रता मैट्रिक्स को विकसित करने में सहायक था।

हितधारकों के साथ सार्वजनिक सुनवाई और परामर्श :-

अध्ययन के सबसे महत्वपूर्ण पहलुओं में से एक था। हितधारकों, लोगों के प्रतिनिधियों और समुदाय के नेताओं के साथ परामर्श किया गया। परामर्श ने विभिन्न हितधारकों और अपेक्षक निकाय के बीच चर्चा की गई जिससे परियोजना के प्रारंभिक चरण में किसी भी असहमति को हल करने की प्रक्रिया में सहायता की जा सके। परामर्श में सामुदायिक नेताओं, लोगों के प्रतिनिधियों और अन्य लोगों की भागीदारी ने मुद्दों को हल करने में काफी मदद की।

सामाजिक प्रभाव आंकलन और शमन करने के उपाय :-

एसआईए परियोजना क्षेत्र में सामाजिक मुद्दों को हल करने के लिए तैयार किया गया जो निजी/सामान्य/व्यापार/सांस्कृतिक संपत्तियों और वहां रहने वाले लोगों पर व्यवसाय या काम करने वाले लोगों पर नकारात्मक प्रभाव डालता। परियोजना से प्रभावित क्षेत्र में वह क्षेत्र शामिल है जिसमें जायदाद/संपत्ति प्रभावित या जहां से परियोजना के लिए भूमि अधिग्राहित की जाएगी।

एसआईए टीम ने प्रस्तावित परियोजना के दुष्परिणामों को कम करने या समाप्त करने के लिए कम व्यय वाले उपाय सुझाए। लाभकारी प्रभावों को बढ़ाने के लिए उपाय

की सिफारिश की गई थी। इन उपायों को लागू करने की लागत अनुमानित थी और जहां भी संभव हो प्रस्तुत किये गये थे। एसआईए में कारवाई की एक योजना शामिल थी, जो जिमेदार कुंजी औजार समय सीमा और अपेक्षित परिणाम।

द्वितीय स्रोतों से जानकारी :-

दूसरे स्रोतों से सूचना जैसे जनगणना पुस्तिका, सांख्यिकीय पुस्तिका, संबधित विकास विभागों और अन्य उपलब्ध साहित्य से एकत्र किये गये थे। दूसरे स्रोतों से सुरक्षित आंकड़े प्रभावित परिवारों और अन्य हितधारकों से क्षेत्रीय सर्वेक्षण के माध्यम से एकत्रित तथ्यों को एक साथ रखा गया। दूसरे स्रोतों से प्राप्त आंकड़े विस्तृत क्षेत्र की जांच करने से पहले परियोजना क्षेत्र में रहने वाले समुदाय के भौतिक, सामाजिक, आर्थिक और सांस्कृतिक व्यवस्थता के बारे में एक सरसरी नजरिए को डालने में मदद करता है।

सामाजिक-आर्थिक सर्वेक्षण :-

आम संपत्ति संसाधनों पर प्रभाव की सीमा पहले उदाहरण में गांवों की यात्रा के दौरान सुरक्षित थी। परियोजना क्षेत्र में होने वाली संरचनाओं की गणना के बाद, प्रभावित परिवारों की सामाजिक आर्थिक स्थितियों पर प्रस्तावित परियोजना के प्रभाव का आंकलन करने के लिए घरेलू सामाजिक आर्थिक सर्वेक्षण करने के प्रयास किए गए। घरेलू सामाजिक सर्वेक्षण घरेलू प्रश्नावली की मदद से तैयार किया गया था। प्रश्नावली में शामिल पहलुओं पीएएफ, सामाजिक रूपरेखा, पारिवारिक विवरण, व्यवसाय, आय का स्रोत, पारिवारिक व्यय, दस्तावेज प्रमाण, घरेलू संपत्ति, प्रभावित संरचना पर जानकारी, वाणिज्यक/स्व-रोजगार गतिविधियों, रोजगार प्ररूप सहमति और परियोजना पर पीएएफ के विचार और पुनःस्थापन और पुनर्वास पर लिये गये। प्रश्नावली का अधिकांश हिस्सा पूर्व-कूटी करण किया गया है एवं जो पीएएफ की राय और विचारों को प्रतिबिंबित करते हैं जिन्हें मुक्तांत छोड़ दिया गया है।

2.3 टीम संरचना

सामाजिक प्रभाव आंकलन दल की रचना निम्नलिखित मैट्रिक्स में दी गई है जिन्हें सामाजिक प्रभाव आंकलन करने की जिम्मेदारी सौंपी गई थी। विषय वस्तु विशेषज्ञ के पास पहले से इसी प्रकार के काम करने का विशिष्ट अनुभव है।

तलिका 2.3.1: एसआईए टीम के सदस्य

क्रम सं०	नाम	पद	शिक्षा और अनुभव	उतरदायित्व
1	श्री दिनेश गोदियाल	सामाजिक विशेषज्ञ	मानव विज्ञान में एमएससी ए श्रेणी परियोजनाओं के लिए एसनएबीईटी द्वारा मान्यता प्राप्त विशेष अनुभव एडीबी और विश्व बैंक सहित विभिन्न सरकारी संगठन के साथ सामाजिक शोध और सर्वेक्षण आयोजित करने में 21 साल का अनुभव।	सर्वेक्षण सार्वजनिक सुनवाई, परामर्श, लोगों के साथ संपर्क और रिपोर्ट तैयार करना और दल के साथ संपूर्ण समन्वय
2.	अर्जिता पाल	शोधकर्ता और दल की मुखिया	क्षेत्रीय विकास में एम. फिल निगरानी और मूल्यांकन और लैंगिक विश्लेषण में विशेषज्ञता के साथ सामाजिक विकास परियोजनाओं में 12 साल का अनुभव	सर्वेक्षण, सार्वजनिक सुनवाई, परामर्श, लोगों के साथ संपर्क और रिपोर्ट तैयार करने की संपूर्ण जिम्मेवारी
3.	श्री सौरभ पोरवाल	कार्यक्रम प्रबंधक	एमबीए समाजिक विकास और बाजार शोध में 15 वर्षों का	आंकड़ा संग्रह प्रक्रिया की योजना,

			अनुभव	निष्पादन और प्रबंधन, एफजीडी आयोजित करना, हित धारकों के साथ संपर्क और परामर्श तथा सार्वजनिक सुनवाई आयोजित करना।
4.	श्री आशीष कुमार	क्षेत्र समन्वयक	बी0ए0 इंफ्रास्ट्रक्चर डेवलपमेन्ट, सामाजिक और बाजार शोध में 15 साल का क्षेत्र अनुभव	भूमि और संरचना, सर्वेक्षण और आयोजन परामर्श और सार्वजनिक सुनवाई पर आंकड़ों का संग्रह
5.	श्री मोहम्मद महदुल शेख	क्षेत्र पर्यवेक्षक	बी0 ए0 इंफ्रास्ट्रक्चर डेवलपमेन्ट सामाजिक और बाजार शोध के क्षेत्र में 8 साल का अनुभव	भूमि और संरचना, सर्वेक्षण और आयोजन परामर्श और सार्वजनिक सुनवाई पर आंकड़ों का संग्रह
6.	श्री त्रिलोक नाथ मोहन्ता	क्षेत्र अन्वेषक	एम0 ए0 इंफ्रास्ट्रक्चर का विकास सामाजिक और बाजार	भूमि और संरचना, सर्वेक्षण और आयोजन

			शोध के क्षेत्र में 8 साल का अनुभव	परामर्श और सार्वजनिक सुनवाई पर आंकड़ों का संग्रह
7.	श्री मोहम्मद जावेद खान	क्षेत्र अन्वेषक	बी0 ए0 इंफ्रास्ट्रक्चर के विकास, सामाजिक और बाजार शोध के क्षेत्र में 3 साल का अनुभव	भूमि और सरंचना, सर्वेक्षण और आयोजन परामर्श और सार्वजनिक सुनवाई पर आंकड़ों का संग्रह
8.	श्री कुलदीप सिंह	क्षेत्र अन्वेषक	12 वीं सामाजिक विकास के क्षेत्र में 6 साल का अनुभव	सामाजिक आर्थिक सर्वेक्षण घरेलू साक्षात्कार आयोजित करना
9.	श्री सौरव गुप्ता	क्षेत्र अन्वेषक	बी0 ए0 सामाजिक विकास के क्षेत्र में 2 साल का अनुभव	आर्थिक सर्वेक्षण घरेलू साक्षात्कार आयोजित करना

2.4 क्रियाकलापों और उपागमों की अनुसूची:-

अध्ययन एचपीएस आई एयू, शिमला के कार्य-आदेश प्राप्त करने के चार महीने के भीतर अध्ययन पूरा कर लिया गया था। आरंभ किए गए गातिविधियां और वितरणकर्ता को निम्नलिखित तालिका 2.4.1 में दिया गया है।

तालिका 2.4.1: गातिविध उपागमों की अनुसूची

वर्ष	2018																			
मह	अप्रैल				मई				जून				जुलाई				अगस्त			
सप्ताह	1	2	3	4	1	2	3	4	1	2	3	4	1	2	3	4	1	2	3	4
गतिविधि अनुसूची																				
साहित्य का पुर्नावलोकन एवं सर्वे सामग्री																				
टीम लाभ बदी और सामग्रीयो का प्रशिक्षण																				
समाजिक आर्थिक सर्वे																				
आकड़ों का समायोजन व सारणीकरण																				
आकड़ा विश्लेषण कार्यसूची रिपोर्ट																				
लेकर परामर्श																				
अन्तिम रिपोर्ट																				
प्रारंभिक रिपोर्ट																				
एस.आई.ए.और एस.आई.एम.पी. का अन्तिम प्रारूप																				

3 भूमि मूल्यांकन

राजस्व विभाग से प्राप्त भूमि मालिकों की सूची से पता चलता है कि बाहर ग्राम पंचायतों में बीस गांवों के 709 भू-स्वामी हैं जो परियोजना से प्रभावित होंगे इन बीस गांवों की आबादी का विवरण इस प्रकार है:

आबादी का विवरण इस प्रकार है:

तालिका 3.1: प्रभावित गांवों की जनसंख्या (जनगणना 2011 के अनुसार)

गांव का नाम	कुल परिवार	गांव की जनसंख्या	गांव की कुल पुरुष जनसंख्या	गांव की कुल महिला जनसंख्या	गांव की अनुसूचित जाति जनसंख्या	गांव की कुल अनुसूचित / जनजाति जनसंख्या
छावाहन	197	885	410	475	241	0
कोट	175	730	334	396	229	0
कून	89	417	188	229	158	0
जंदोरला	99	429	218	211	0	0
खादकल्याण	54	229	111	118	15	0
स्दोह	160	673	321	352	66	0
म्हान	84	376	1755	201	57	0
मेल	179	766	382	384	569	0
मथनौल	93	460	232	228	406	0
बनरुदम	30	132	67	65	0	0
बनरु अबल	23	104	49	55	0	0
बैनोजी	53	258	128	130	204	0

बाँवर	42	205	107	98	73	0
चरौंझ	28	111	53	58	0	0
रोपरू	34	141	74	67	0	0
बाल्ह	157	642	344	298	254	1
बडागांव	64	277	144	133	12	0
वाह	125	535	259	276	303	0
बेवला	25	113	61	52	0	0
बखारी	39	160	85	75	0	0
झंन्नड़	54	276	152	124	93	0

तालिका 3.2: सभी उत्तरदाताओं के परिवारों के सदस्यों की कुल संख्या

क्र सं०	परिवार के सदस्यों का विवरण	संख्या	प्रतिशतता
1	पुरुष	1982	51.7
2	महिला	1835	48.3
	कुल	3835	100.00

साक्षात्कार वाले परिवारों के सदस्यों की कुल संख्या 3835 है, जिसमें 1982 पुरुष सदस्य हैं और 1835 महिला सदस्या हैं।

तालिका 3.3: मंडी जिला और हिमाचल प्रदेश की साक्षरता दर (जनगणना 2011 के अनुसार)

जिला / राज्य	साक्षरता दर (प्रतिशत में)		
	2011 के जनगणना के अनुसार		
	कुल	पुरुष	महिला

मंडी	81.53	89.56	73.66
हिमाचल प्रदेश	82.80	89.53	75.93

जनगणना 2011 हिमाचल प्रदेश के अनुसार, पुरुष साक्षरता 89.56% थी, और महिला साक्षरता 73.66 % थी जबकि कुल साक्षरता और पुरुष साक्षरता दर राज्य के आंकड़ों के आस पास मंडी जिला के लिए महिला साक्षरता दर राज्य के औसत दर से काफी कम थी।

तालिका 3.4: प्रभावित भूमि मालिकों के पूर्व- परियोजना आय स्तर

भू-स्वामियों की आय स्तर	संख्या	प्रतिशतता
रु० 50,000 से कम	124	14.11%
रु० 50,001 से अधिक किन्तु 1 लाख से कम	88	10.01%
रु० 100001 से अधिक किन्तु 250000 से कम	173	19.68%
रु० 250001 से अधिक किन्तु 500000 से कम	121	13.77%
रु० 500001 से अधिक किन्तु 750000 से कम	49	5.57%
रु० 750000 से अधिक	86	9.78%
जिन्होंने नहीं बताया	238	27.08%
कुल	879	100.00%

घरेलू सर्वेक्षण के अनुसार, कुल उत्तरदाताओं का लगभग पांचवा हिस्सा एक वर्ष में 1 लाख से 2.5 लाख रु० कमाता है। एक वर्ष में 14% पचास हजार से कम कमाते हैं, और 14% 2.5 लाख रुपये के बीच कमाते हैं। उत्तरदाताओं का एक बड़ा हिस्सा (27%) सर्वेक्षण टीम को अपनी वार्षिक आय की जानकारी नहीं दी।

3.1 भूमि की गांववार वितरण एवं अधिग्रहण

थाना प्लान एचईपी के तहत अधिग्रहित कुल निजी भूमि क्षेत्र 249 बिधा और 14 विश्ववाड़ी है। योजनाबद्ध भूमि अधिग्रहण मंडी जिले के बारह ग्राम पंचायतों के बीस गांवों में प्रस्तावित है। निजी भूमि का वितरण निम्नलिखित तालिका में दी गई है:

तालिका 3.1.1: निजी भूमि का ग्रामवार वितरण (बिधा-बसवा-बिस्वान्सी में)

जिले का नाम	तहसील	पंचायत का नाम	मुहल्ला का नाम	कुल निजी भूमि (विगह में)	
मंडी	कोटली	दावाहन	दावाहन	07.04.02	
		कोट	कोट	04.01.07	
			कून	04.11.17	
		तासोह	जंदरौला	01.12.18	
			खण्डकल्याण	00.02.09	
		सदोह	सदोह	57.18.04	
		खालनू	महान	21.10.11	
	सदर मंडी	तंदू	मेगल	02.17.01	
			मथनौल	00.14.01	
	जोगिंदर नगर	नोहली	बनरूदम	05.02.03	
			बनरू अबल	23.18.15	
			बांगोई	00.02.08	
		पीपली	बांवर	17.01.15	
			चरौंझ	00.00.12	
		दुबल	रोपरू	41.13.15	
	बाल्द		20.08.04		
			सिलाग	बद्धगांव	07.16.13

	घर	बाद्रीघाट	वाह	02.14.18
			वेवला	08.12.02
			भटवारी	06.03.05
	घरमपुर	कुफ़री	झान्नाद	15.12.09
	राज्य व वन्य भूमि जिनका अधिग्रहण किया जाना है			
सकल कुल			249.19.14	

निजी भूमि 709 परिवारों के स्वामित्व में है, जिनमें से विवरण परिशिष्ट 3 में उपलब्ध कराए गए हैं।

3.2 अधिग्रहण से प्रभावित होने वाले मकान मालिकों का वितरण

प्रस्तावित अधिग्रहण के तहत कुल निजी भूमि बारह ग्राम पंचायतों के संदर्भ में है। इस भूमि अधिग्रहण के तहत नोहली जीपी में उच्चतक (21%) भूमि है, इसके बाद ड्रबबल (20%) और पिपली (19%) है। कुफ़री, कोटा और सिलैग ग्राम पंचायतों में प्रत्येक के पास निजी भूमि का लगभग 1% है।

भू-स्वामियों का पंचायतवार वितरण

Panchayat-wise Distribution of Landowners

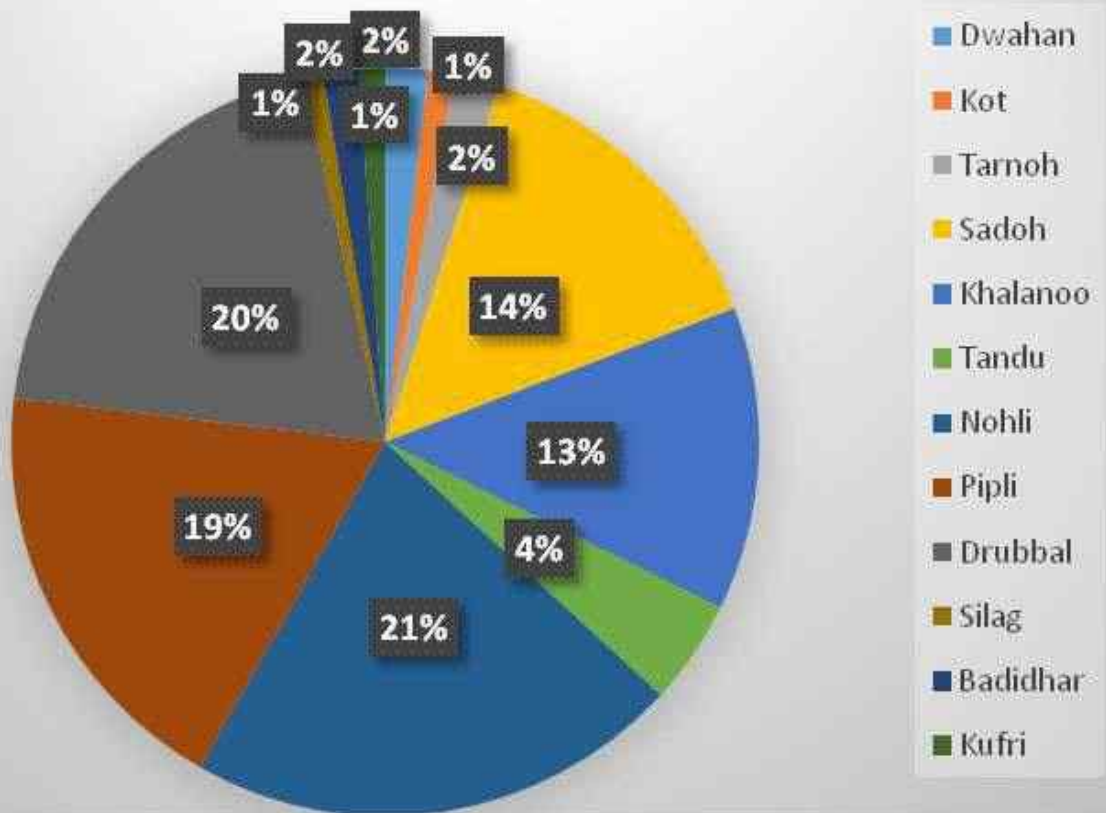

Figure 3.2.1: Panchayat-wise Distribution of Landowners

4. गणना का अनुमान

जमीन के लिए मुआवजा प्रदान करना, खासकर जमीन के मूल्य का अनुमान लगाना, अक्सर एक जटिल प्रक्रिया होती है. बाजार मूल्य एक विकल्प है जिसका उपयोग किया जाता है. इसे आम तौर पर "जमीन से मिलने वाली एक अनुमानित राशि जो खुले बाज़ार में एक मूल्यांकन तिथि को एक अनुमानित विक्रेता और एक इच्छुक खरीदार के बीच उचित विपणन और सोच - बूझकर, समझदारी से और स्वेच्छा से काम करके जमीन को बेचे जाने के बाद मिले" के रूप में परिभाषित किया जाता है.¹

बाज़ार मूल्य के बदले में उचित बाज़ार मूल्य का उपयोग किया जा सकता है, लेकिन दोनों के बीच एक अंतर है. यहां बाज़ार मूल्य के उचित होने का तात्पर्य उस अनुमानित राशि से है जो इच्छुक पक्षों, जिनका आपसी हित हो, के बीच संपत्ति हस्तांतरण के बदले मिले. यहां एक ऐसी कीमत का निर्धारण जरूरी है जो इस लेन - देन से दोनों पक्षों को होने वाले लाभ - हानि को देखते हुए उनदोनों के लिए उचित हो. हालांकि, बाजार मूल्य उन मजबूत बिंदुओं को शामिल करता है जो बाजार प्रतिभागियों के लिए आम तौर पर अनदेखा किये जाने के लिए उपलब्ध नहीं होते हैं, और इसलिए बाजार मूल्य की अवधारणा उचित बाजार मूल्य की अवधारणा से संकीर्ण है.

4.1 भूमि का बाजार मूल्य

2013 के अधिनियम की धारा 26 कलेक्टर द्वारा जमीन के बाज़ार मूल्य निर्धारित करने का प्रावधान यह कहते हुए करती है कि :

“कलेक्टर जमीन के बाजार मूल्य का मूल्यांकन और निर्धारण करने में निम्नलिखित मानदंडों को अपनाएगा :- (अ) बाजार मूल्य, यदि कोई हो, तो

भारतीय स्टाम्प अधिनियम, 1899 (1899 का 2) में बिक्री के अनुबंधों या बिक्री के समझौतों के पंजीकरण के लिए निर्दिष्ट, जैसा कि मामला हो, जहां जमीन स्थित है; या (ब) निकटतम गांव या निकटतम आसपास के क्षेत्र में स्थित समान किस्म की जमीन के लिए औसत बिक्री मूल्य; या (स) निजी कंपनियों के लिए भूमि अधिग्रहण के मामले में या पीपीपी के लिए जो भी अधिक हो, मुआवजे की सहमति राशि: बशर्ते कि बाजार मूल्य के निर्धारण की तारीख वह तारीख होगी जिस पर अधिसूचना 11 के तहत अधिसूचना जारी की गई है .. "

अपनी उपधारा (1) में वो यह भी बताता है कि शर्त (ब) में उल्लिखित औसत बिक्री मूल्य का निर्धारण प्रस्तावित भूमि अधिग्रहण की घोषणा किये जाने साल के तत्काल पहले वाले तीन सालों के दौरान निकटवर्ती गांव या निकटवर्ती इलाके में समान किस्म की जमीन के लिए किये गये बिक्री के अनुबंधों या पंजीकृत बिक्री समझौतों को ध्यान में रखकर किया जायेगा.

अधिनियम यह निर्धारित करता है कि न्यूनतम मुआवजा, कुल निर्धारित बाजार मूल्य एवं संपत्ति से जुड़ी परिसंपत्तियों के मूल्य एवं परिसंपत्तियों के मूल्य सहित संपत्ति के बाजार मूल्य के 100% के बराबर एक हर्जाने का कुल जोड़ होना चाहिए.

निम्नलिखित सारणी 4.1.1 में हरेक प्रकार की जमीन के सर्किल दर दिये गये हैं और सारणी 4.1.2 में समान इकाई (बिस्वांसी) में गांव वार विभिन्न श्रेणी की जमीन की सीमा दी गयी है

सारणी 4.1.1: जमीन की किस्म के हिसाब से जमीन का सर्किल दर

(आंकड़े रूपए प्रति वर्ग मीटर में)

Highest Circle Rate in Three Years 2016-2018 by Location (Per Biswansi)														
Tahsil/Sub Tahsil	Patwar Circle	Panchayat	Village	Particulars	Category 1 (0-25 mtr)		Category 2 (25- 50 mtr)		Category 3 (50 - 100 mtr)		Category 4 (100 - 1000 mtr)		Category 5 (1000 mtr and above)	
					Cultivated	Cultivated	Cultivated	Cultivated	Cultivated	Cultivated	Cultivated	Cultivated	Cultivated	Cultivated
Kotli	Khalanu	Khalanu	Mahan	National Highway	NA	NA	NA	NA	NA	NA	NA	NA	NA	NA
				State Highway	1142 3	9519	9138	7615	6854	5711	5711	4760	4569	3808
				Other Road	NA	NA	NA	NA	NA	NA	NA	NA	NA	NA
	Drubal	Kot	Koon	National Highway	NA	NA	NA	NA	NA	NA	NA	NA	NA	NA
				State Highway	559	466	447	373	336	280	280	233	224	186
				Other Road	NA	NA	NA	NA	NA	NA	NA	NA	NA	NA
	kot	Kot	Kot	National Highway	NA	NA	NA	NA	NA	NA	NA	NA	NA	NA
				State Highway	NA	NA	NA	NA	NA	NA	NA	NA	NA	NA
				Other Road	7260	6050	5808	4840	4356	3630	3630	3025	2904	2420
	Dwahan	Dwahan	Dwahan	National Highway	NA	NA	NA	NA	NA	NA	NA	NA	NA	NA
				State Highway	NA	NA	NA	NA	NA	NA	NA	NA	NA	NA
				Other Road	1532	1277	1226	1022	919	766	766	638	613	511
	Kutli	Tarnoh	Jandrola	National Highway	NA	NA	NA	NA	NA	NA	NA	NA	NA	NA
				State Highway	NA	NA	NA	NA	NA	NA	NA	NA	NA	NA
				Other Road	1820	1517	1456	1214	1092	910	910	758	728	607
	Khadkalyana	Sadoh	Sadoh	National Highway	NA	NA	NA	NA	NA	NA	NA	NA	NA	NA
				State Highway	NA	NA	NA	NA	NA	NA	NA	NA	NA	NA
				Other Road	3430 2	2858 5	2744 2	2286 8	2058 1	1715 1	1715 1	1429 2	1372 1	1143 4

Padhar	Khadkalyana	Tarnoh	Khadkalyana	National Highway	NA	NA	NA	NA	NA	NA	NA	NA	NA	NA
				State Highway	NA	NA	NA	NA	NA	NA	NA	NA	NA	NA
				Other Road	1393	1161	1115	929	836	697	697	580	557	464
	Pali	Silag	BadaGaon	National Highway	NA	NA	NA	NA	NA	NA	NA	NA	NA	NA
				State Highway	NA	NA	NA	NA	NA	NA	NA	NA	NA	NA
				Other Road	2311	1926	1849	1541	1387	1156	1156	963	924	770
	Dundha	Kufri	Jhanned	National Highway	NA	NA	NA	NA	NA	NA	NA	NA	NA	NA
				State Highway	NA	NA	NA	NA	NA	NA	NA	NA	NA	NA
				Other Road	640	533	512	426	384	320	320	266	256	213
	BadiDhar	Badidhar	Bhatwari	National Highway	NA	NA	NA	NA	NA	NA	NA	NA	NA	NA
				State Highway	NA	NA	NA	NA	NA	NA	NA	NA	NA	NA
				Other Road	756	630	605	504	454	378	378	315	302	252
	BadiDhar	Badidhar	Wah	National Highway	NA	NA	NA	NA	NA	NA	NA	NA	NA	NA
				State Highway	NA	NA	NA	NA	NA	NA	NA	NA	NA	NA
				Other Road	368	307	295	246	221	184	184	154	147	123
	BadiDhar	Badidhar	Bevla	National Highway	NA	NA	NA	NA	NA	NA	NA	NA	NA	NA
				State Highway	NA	NA	NA	NA	NA	NA	NA	NA	NA	NA
				Other Road	368	307	295	246	221	184	184	154	147	123
Sadar Mandi	Megal	Tandu	Megal	National Highway	3858	3215	3086	2572	2315	1929	1929	1608	1543	1286
				State Highway	2894	2412	2316	1930	1737	1447	1447	1206	1158	965
				Other Road	1930	1608	1544	1286	1158	965	965	804	772	643
	Megal	Tandu	Mathaneul	National Highway	647	539	517	431	388	323	323	270	259	216
				State Highway	485	404	388	323	291	242	242	202	194	162
				Other Road	324	270	259	216	194	162	162	135	130	108

Joginder Nagar

Joginder Nagar	Balh	Drubbal	Balh	National Highway	NA	NA	NA	NA	NA	NA	NA	NA	NA	NA
				State Highway	NA	NA	NA	NA	NA	NA	NA	NA	NA	NA
				Other Road	298	248	238	198	179	149	149	124	119	99
	Charonjh	Drubbal	Charonjh	National Highway	NA	NA	NA	NA	NA	NA	NA	NA	NA	NA
				State Highway	NA	NA	NA	NA	NA	NA	NA	NA	NA	NA
				Other Road	816	680	653	544	490	408	408	340	326	272
	Charonjh	Drubbal	Ropru	National Highway	NA	NA	NA	NA	NA	NA	NA	NA	NA	NA
				State Highway	NA	NA	NA	NA	NA	NA	NA	NA	NA	NA
				Other Road	6572	5477	5258	4382	3943	3286	3286	2738	2629	2191
	banaru	Nohli	Banaroo Abal	National Highway	NA	NA	NA	NA	NA	NA	NA	NA	NA	NA
				State Highway	NA	NA	NA	NA	NA	NA	NA	NA	NA	NA
				Other Road	1325 0	1104 2	1060 0	8834	7950	6625	6625	5521	5300	4417
banaru	Nohli	Banaroo Dom	National Highway	NA	NA	NA	NA	NA	NA	NA	NA	NA	NA	
			State Highway	NA	NA	NA	NA	NA	NA	NA	NA	NA	NA	
			Other Road	1325 0	1104 2	1060 0	8834	7950	6625	6625	5521	5300	4417	
banaru	Nohli	Banogi	National Highway	NA	NA	NA	NA	NA	NA	NA	NA	NA	NA	
			State Highway	NA	NA	NA	NA	NA	NA	NA	NA	NA	NA	
			Other Road	1325 0	1104 2	1060 0	8834	7950	6625	6625	5521	5300	4417	
Charonjh	Pipli	Banwar	National Highway	NA	NA	NA	NA	NA	NA	NA	NA	NA	NA	
			State Highway	NA	NA	NA	NA	NA	NA	NA	NA	NA	NA	
			Other Road	3592	2993	2873	2394	2155	1796	1796	1496	1437	1197	

सारणी 4.1.2 गांव - वार अधिग्रहित किये जाने वाली भूमि की सीमा (बिस्वांसी में)

तहसील	ग्राम पंचायत	गांव	खेती योग्य	खेती योग्य नहीं	कुल भूमि
कोटली	दावाहन	दावाहन	2709	173	2882
	कोट	कोट	1507	120	1627
		कून	1686	151	1837
	तमोह	जन्द्रोला	600	58	658
		खडकलयाना	0	49	49
	सदोह	सदोह	18274	4890	23164
	खालानू	महान	4054	4557	8611
सदर मंडी	तांडू	मेगल	246	900	1146
		माथानीउल	0	281	281
जोगिन्दर नगर	नोहली	बनरू डोम	0	2043	2043
		बनरू अबल	5863	3712	9575
		बनोगी	0	48	48
	पिपली	बनवार	5274	1561	6835
	द्रुबल	चरोंजीह	0	12	12
		रोप्रू	11436	5239	16675
बल्ह		3995	4169	8164	
पधार	सिलग	बड़ागांव	2937	196	3133
	बड़ीधर	वाह	1000	98	1098

		बेवला	3323	119	3442
		भटवारी	2236	229	2465
	कुफरी	झांनद	0	6249	6249
कुल			65140	34854	99994

4.2 भूमि मूल्य की गणना

निम्नलिखित श्रेणी के लिए राजस्व विभाग से प्राप्त पिछले तीन वर्षों (2016 - 17, 2017 - 18 एवं 2018 -19) का सर्किल दर -

श्रेणी 1: 0-25 मीटर

श्रेणी 2: 25-50 मीटर (20% < आधार दर)

श्रेणी 3: 50-100 मीटर (40% < आधार दर)

श्रेणी 4: 100-1000 मीटर (50% < आधार दर)

श्रेणी 5: 1000 मीटर से अधिक (60% < आधार दर)

राष्ट्रीय राजमार्ग, राज्य राजमार्ग और अन्य सड़कों से विभिन्न दूरी पर स्थित खेती योग्य एवं खेती - योग्य नहीं जमीनों की प्रत्येक उप - श्रेणी के लिए विभिन्न दर उपलब्ध हैं.

गणना में आसानी के लिए, संबंधित गांवों की अधिग्रहित भूमि के अधिकतम मुआवजे का अनुमान लगाने के लिए खेती और खेती योग्य नहीं वाली भूमि से संबद्ध श्रेणी 4 की सर्किल दर पर विचार किया गया था. अधिकांश गांवों के लिए 'अन्य सड़कों' की उप-श्रेणी वाले सर्किल दर पर विचार किया गया है. जबकि मेगल और मथानेयुल के परियोजना प्रभावित गांवों के लिए, 'राज्य राजमार्गों' की उप-श्रेणी से सर्किल दर पर विचार किया गया है.

सारणी 4.2.1: सभी राजस्व गांवों के जमीन के मुआवजे की गणना

गांव	खेती योग्य	गैर खेती योग्य	खेती योग्य भूमि का सर्किल दर	गैर खेती योग्य भूमि का सर्किल दर	खेती योग्य भूमि की कीमत	गैर खेती योग्य भूमि की कीमत	निजी भूमि की कुल कीमत	प्रस्तावित हर्जाना (100%)	जमीन का कुल मुआवजा
दावाहन	2709	173	766	638	2075094	110374	2185468	2185468	4370936
कोट	1507	120	3630	3025	5470410	363000	5833410	5833410	11666820
कून	1686	151	280	233	472080	35183	507263	507263	1014526
जन्द्रोला	600	58	910	758	546000	43964	589964	589964	1179928
खडकल याना	0	49	697	580	0	28420	28420	28420	56840
सदोह	18274	4890	17151	14292	313417374	69887880	383305254	383305254	766610508
महान	4054	4557	5711	4760	23152394	21691320	44843714	44843714	89687428
मेगल	246	900	1447	1206	355962	1085400	1441362	1441362	2882724
मथानीउल	0	281	242	202	0	56762	56762	56762	113524
बनरू	0	2043	6625	5521	0	11279403	11279403	11279403	22558806

डोम									
बनरू	586		662		3884	2049	5933	5933	11867
अबल	3	3712	5	5521	2375	3952	6327	6327	2654
बनोगी	0	48	5	5521	0	08	08	08	53001
	527		179		9472	2335	1180	1180	23614
बनवार	4	1561	6	1496	104	256	7360	7360	720
चारोंजीह	0	12	408	340	0	4080	4080	4080	8160
रोपू	114		328		3757	1434	5192	5192	10384
	36	5239	6	2738	8696	4382	3078	3078	6156
बल्ह	399				5952	5169	1112	1112	22244
	5	4169	149	124	55	56	211	211	22
बड़ागांव	293		115		3395	1887	3583	3583	71678
	7	196	6	963	172	48	920	920	40
वाह	100				1840	1509	1990	1990	39818
	0	98	184	154	00	2	92	92	4
बेवला	332				6114	1832	6297	6297	12595
	3	119	184	154	32	6	58	58	16
भटवारी	223				8452	7213	9173	9173	18346
	6	229	378	315	08	5	43	43	86
झांनद	0	6249	320	266	0	1662	1662	1662	33244
	0				0	234	234	234	68
कुल >	651	3485			4370	1444	5815	5815	
	40	4			1355	9787	1143	1143	11630
					6	5	1	1	22862

4.3 संलग्न संपत्तियों का मूल्य

धारा 27 (RTFCTLARR Act 2013) के तहत, कलेक्टर को जमीन मालिकों, जिनकी भूमि सभी परिसंपत्तियों समेत अधिग्रहित की गयी है, को भुगतान की जाने वाली मुआवजे की कुल राशि की गणना करनी है. धारा

29 (RTFCTLARR Act 2013) के तहत, आवश्यक होने पर कलेक्टर द्वारा निम्नलिखित सेवाओं का उपयोग किया जायेगा :

**सारणी 4.3.1 परिसंपत्तियों के आंकलन लिए सक्षम प्राधिकरण /
विभाग**

उद्देश्यों का विवरण	ली जाने वाली सेवाएं
भवन एवं अन्य अचल संपत्तियों या भूमि अथवा भवन से संबद्ध परिसंपत्तियों के बाजार मूल्य के आकलन के लिए	संबंधित विभाग से एक योग्य अभियंता या संबद्ध क्षेत्र का कोई अन्य विशेषज्ञ
अधिग्रहित भूमि से जुड़े पेड़ एवं पौधों के मूल्य के आकलन के लिए	वानिकी, उद्यान व्यक्ति रेशम के कीड़ों के पालन क्षेत्र में अनुभवी व्यक्ति
भूमि अधिग्रहण के दौरान क्षतिग्रस्त हुई खड़ी फसलों के मूल्य के आकलन के लिए	कृषि के क्षेत्र में अनुभवी व्यक्ति

4.4 सोलेशियम और ब्याज

भुगतान किये जाने वाले कुल मुआवजे के निर्धारण के बाद कलेक्टर अंतिम घोषणा की ओर कदम रखेगा. धारा 30 में "हर्जाने" के बारे में उल्लेख है, जो कि मुआवजे की राशि के 100% के बराबर राशि है. हर्जाने की यह राशि भूमि अधिग्रहण से प्रभावित किसी भी व्यक्ति को देय

मुआबजे के अतिरिक्त होगी. कलेक्टर देय मुआबजे का वितरण अलग - अलग करेगा जिसमें हर्जाने का विवरण और पहली अनुसूची में निर्दिष्ट मुआबजे के भुगतान का ब्योरा संलग्न होगा. धारा 26 के तहत प्रदान किए गए भूमि के बाजार मूल्य के अलावा, जिला कलेक्टर धारा 4 (2) के तहत सामाजिक प्रभाव आकलन अध्ययन की अधिसूचना के प्रकाशन की तारीख से शुरू होने वाली अवधि या भूमि अधिग्रहण की तारीख तक, जो भी पहले हो, के लिए इस तरह के बाजार मूल्य पर 12% की दर से गणना की गई राशि जारी करेगा. पुनर्वास और पुनर्स्थापन एंटाइटेलमेंट की दूसरी अनुसूची सूची के सीरियल नंबर 11 को पहली अनुसूची में प्रदान किए गए लोगों के अतिरिक्त प्रदान किया जाना है। तीसरी अनुसूची प्रभावित परिवारों को पुनर्वास के लिए प्रदान की जाने वाली पच्चीस (25) आधारभूत सुविधाओं की गणना करती है.

4.5 देयक निर्धारण के विचारार्थ मापदण्ड.

अधिग्रहित की जाने वाली भूमि के बाजार मूल्य के निर्धारण के बाद प्रभावित जमीन मालिक को देय मुआबजे की कुल राशि, एक योग्य अभियंता / संबद्ध क्षेत्र के विशेषज्ञ द्वारा आकलित सभी परिसंपत्तियों समेत, की गणना करेगा.

2013 RTFCTLARR एक्ट के तहत अधिग्रहित भूमि के मुआबजे की राशि के निर्धारण के बाद, जिला कलेक्टर को निम्नलिखित पहलुओं पर गौर करना होगा:

सारणी 4.5.1: मुआबजे के निर्धारण की प्रणाली

संदर्भ पात्रता / मुआबजा

धारा - 28 पहला	(अ) धारा 26 के तहत निर्धारित बाजार मूल्य और प्रथम के अनुसार देय राशि और (ब) दूसरी अनुसूची
दूसरा	कलेक्टर के कब्जे के समय इच्छुक व्यक्ति की जमीन पर लगे फसलों या पेड़ों को होने वाले किसी भी स्थायी नुकसान
तीसरा	कलेक्टर के कब्जे के समय जमीन की अदलाबदली की वजह से इच्छुक व्यक्ति को होने वाले नुकसान, यदि कोई हो तो
चौथा	कलेक्टर के कब्जे के समय इच्छुक व्यक्ति के अन्य चल अथवा अचल संपत्ति को किसी भी तरह से होने वाले नुकसान, यदि कोई हो तो
पांचवां	कलेक्टर के कब्जे के समय इच्छुक व्यक्ति को अपना आवास या व्यावसाय का स्थान बदलने को मजबूर होने की वजह से होने वाले नुकसान, यदि कोई हो तो
छठा	धारा 19 के तहत अधिसूचना के प्रकाशन और कलेक्टर के कब्जे के समय के बीच इच्छुक व्यक्ति को जमीन से होने वाले लाभ में कमी आने की वजह से होने वाले नुकसान, यदि कोई हो तो
सातवां	प्रभावित परिवारों के बीच समानता और न्याय के हित में अन्य कोई आधार
धारा 30 (1)	नियमानुसार हर्जाने की राशि
धारा 30 (3)	कलेक्टर द्वारा वितरण की तारीख तक या कब्जे की तारीख तक एस 4 (2) एसआईए अधिसूचना के अनुसार मुआवजे पर देय 12% वार्षिक ब्याज

5.1 अध्ययन क्षेत्र

थाना पलाउन पनबिजली परियोजना स्थल मंडी जिले में हिमालय पहाड़ की शिवालिक श्रेणी की निचली पहाड़ियों में स्थित है. इस इलाके की ऊंचाई 350 - 15000 मीटर के बीच है और यहां की जलवायु उप - उष्णकटिबंधीय है. यहां के सामाजिक - सांस्कृतिक परिदृश्य में एकरूपता है.

थाना पलाउन पनबिजली परियोजना के लिए हिमाचल प्रदेश में मंडी जिले के 12 ग्राम पंचायतों के 21 गांवों से 249 - 19 - 14 बीघा जमीन अधिग्रहित करने का प्रस्ताव है. प्रभावित इलाका मुख्य रूप से खेतिहर है और यहां की अधिकांश आबादी खेती में संलग्न है. राजस्व विभाज से प्राप्त सूची के अनुसार, प्रस्तावित परियोजना से प्रभावित होने वाले जमीन मालिकों की कुल संख्या 709 है. इस अध्याय में जिन आंकड़ों का विश्लेषण किया गया है, वह एसआईए टीम द्वारा लिए गये साक्षात्कार में शामिल 878 प्रतिभागियों पर आधारित है.

5.2 जनसांख्यिकीय विवरण

राजस्व विभाग से प्राप्त जमीन मालिकों की सूची से यह ज्ञात होता है कि इस परियोजना से 12 ग्राम पंचायतों के 21 गांवों के कुल 709 जमीन मालिक प्रभावित होंगे. इन 21 गांवों की मूल आबादी का विस्तृत ब्यौरा इस प्रकार है:

सारणी 5.2.1: प्रभावित गांवों की आबादी (2011 की जनगणना के अनुसार)

गांव का नाम	मकानों की कुल संख्या	गांव की कुल	गांव में पुरुषों की	गांव में महिलाओं की कुल	गांव में अनुसूचित जाति की	गांव में अनुसूचित जनजाति
-------------	----------------------	-------------	---------------------	-------------------------	---------------------------	--------------------------

		आबादी	कुल संख्या	संख्या	कुल आबादी	की कुल आबादी
दावाहन	197	885	410	475	241	0
कोट	175	730	334	396	229	0
कून	89	417	188	229	158	0
जनद्रोला	99	429	218	211	0	0
खडकलयाना	54	229	111	118	15	0
सदोह	160	673	321	352	66	0
महान	84	376	175	201	57	0
मेगल	179	766	382	384	569	0
मथानीउआल	93	460	232	228	406	0
बनरू डोम	30	132	67	65	0	0
बनरू अबल	23	104	49	55	0	0
बनोगी	53	258	128	130	204	0
बनवार	42	205	107	98	73	0
चारोंजीह	28	111	53	58	0	0
रोप्रू	34	141	74	67	0	0
बल्ह	157	642	344	298	254	1
बड़ागांव	64	277	144	133	12	0
वाह	125	535	259	276	303	0
बेवला	25	113	61	52	0	0
भटवारी	39	160	85	75	0	0
झानंद	54	276	152	124	93	0

सारणी 5.2.2.: सभी प्रतिभागियों के परिवार के सदस्यों की कुल संख्या

क्र.सं.	परिवार के सदस्यों का विवरण	संख्या	प्रतिशत
1	पुरुष	1982	51.7
2	स्त्री	1835	48.3
	कुल	3835	100.00

साक्षात्कार में शामिल परिवारों की कुल संख्या 3835 है, जिसमें पुरुषों की संख्या 1982 और महिलाओं की संख्या 1835 है.

सारणी 5.2.3: मंडी जिला और हिमाचल प्रदेश में साक्षरता दर (2011 की जनसंख्या के अनुसार)

जिला/राज्य	साक्षरता दर (प्रतिशत में) 2011 की जनसंख्या के अनुसार		
	कुल	पुरुष	स्त्री
मंडी	81.53	89.56	73.66
हिमाचल प्रदेश	82.80	89.53	75.93

2011 की जनगणना के अनुसार, पुरुष साक्षरता दर 89.56% और महिला साक्षरता दर 73.66% था. जहां कुल साक्षरता दर और पुरुष साक्षरता दर राज्य के साक्षरता संबंधी आंकड़ों के करीब है, वहीं मंडी जिले का महिला साक्षरता दर राज्यस्तरीय औसत से काफी नीचे था.

5.3 गरीबी और आय का स्तर

परिवारों के सर्वेक्षण के अनुसार, कुल प्रतिभागियों के लगभग पांचवें हिस्से की वार्षिक आय एक लाख से ढाई लाख रूपए के बीच है. लगभग 14% से अधिक प्रतिभागियों की वार्षिक आय पचास हजार रूपए से कम है और अन्य 14% की वार्षिक आय ढाई लाख से पांच लाख रूपए के बीच है. प्रतिभागियों में से 92 गरीबी - रेखा से नीचे हैं.

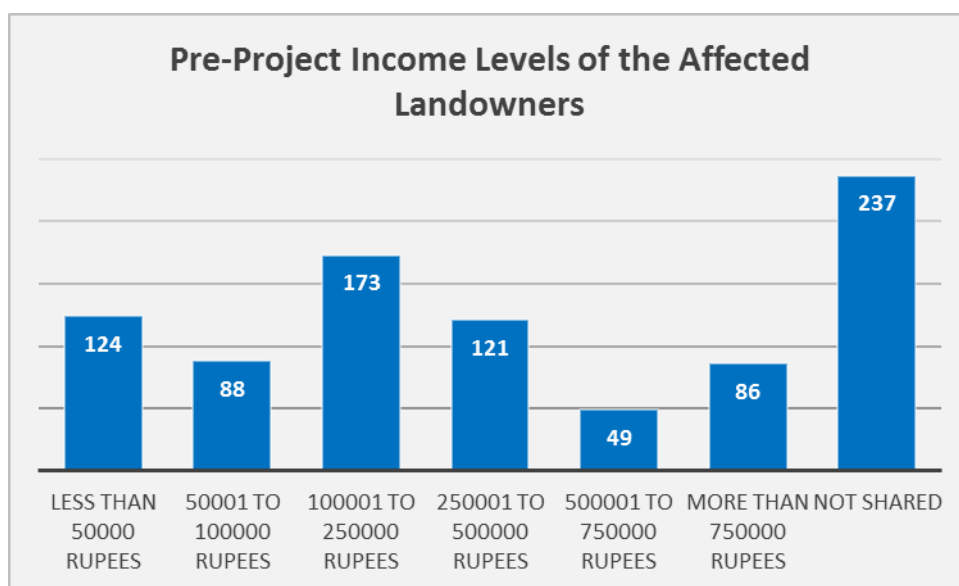

सारणी 5.3.1: परियोजना से पूर्व प्रभावित जमीन मालिकों की आय का स्तर

5.4 सामाजिक श्रेणी

परियोजना से प्रभावित परिवारों में से 91% सामान्य श्रेणी, 8% अनुसूचित जाति और सिर्फ 1% अन्य पिछड़ा वर्ग के हैं. अनुसूचित जाति के प्रतिभागी जहां बनोगी, बनवार, मेगल और महान गांव के हैं, वहीं अन्य पिछड़ा वर्ग के सभी प्रतिभागी महान गांव के हैं. लोगों का जीवन सरल और प्रकृति के करीब है. वे स्थानीय बोली मंडयाली का प्रयोग करते हैं.

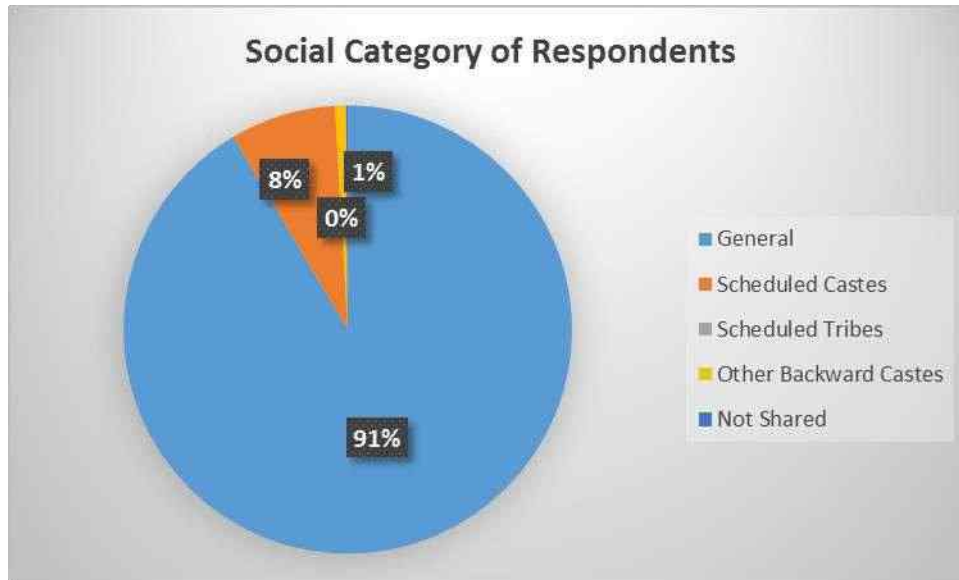

सारणी 5.4.1: प्रतिभागियों का सामाजिक वर्गीकरण

5.5 कमजोर परिवार

सर्वेक्षण में शामिल सभी परिवारों में से 135 की बागडोर महिलाओं के हाथों में है. सर्वेक्षण में यह पाया गया कि 92 परिवारों के पास बीपीएल कार्ड है जिसे हिमाचल प्रदेश सरकार द्वारा गरीबी रेखा से संबंधित ताजा गणना के बाद जारी किया गया था. सर्वेक्षण में शामिल सभी परिवारों में से 60 विधवाएं / तलाकशुदा हैं. सर्वेक्षण में शामिल सभी परिवारों में 18 दिव्यांग सदस्य और छह नाबालिग अनाथ बच्चे (एक - एक बनरू डोम और महान में और चार मेगल में) हैं.

5.6 धर्म

सर्वेक्षण में शामिल सभी प्रतिभागी हिन्दू धर्म को मानने वाले हैं. केवल एक प्रतिभागी ने अपनी धार्मिक परम्पराओं के बारे में कोई जानकारी साझा नहीं की. इस क्षेत्र में कुलदेवी और देवताओं की पूजा आम है. धार्मिक त्योहारों के अलावा, लोग मंदिर जैसे धार्मिक स्थलों में अपने - अपने देवताओं की पूजा - अर्चना के लिए नियमित रूप से एकत्र होते हैं.

5.7 जीविका के साधन

लगभग 34% प्रतिभागियों ने बताया कि उनका प्राथमिक पेशा खेती है, जबकि अन्य 34.5% अपनी जीविका प्राथमिक रूप से सेवा क्षेत्र (सरकारी/ निजी) से कमाते हैं. लगभग 23% लोग बूढ़े या निष्क्रिय हैं और अपने जीवन - यापन के लिए परिवार के सदस्यों पर निर्भर हैं. लगभग 4% लोग अपनी जीविका के लिए मजदूरी पर निर्भर हैं और अन्य 3.8% लोगों का स्व - रोजगार है. प्राथमिक रूप से खेती पर निर्भर लोगों के अलावा कई अन्य लोग आय के द्वितीयक स्रोत या घरेलू उपभोग के लिए आंशिक रूप से खेती पर निर्भर हैं.

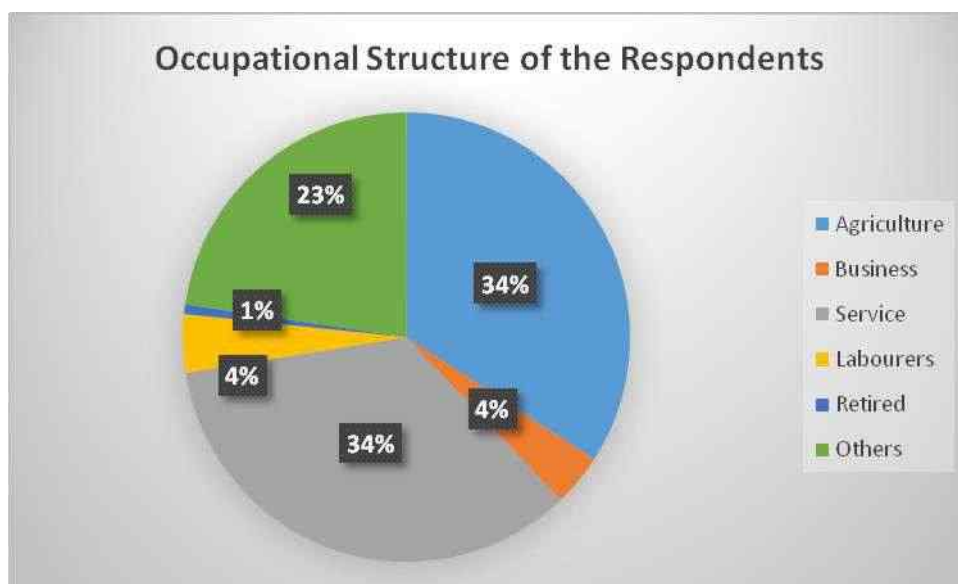

Figure 5.7.2: Occupation of the respondents

5.8 पारिवारिक संरचना

प्रतिभागियों के परिवारों में से 52.7% पुरुष हैं और 48.3% स्त्री हैं. सभी प्रतिभागियों के परिवारों में 21 वर्षों से अधिक आयु के 107 अविवाहित लड़के हैं. इसी प्रकार, 18 वर्षों से अधिक आयु की 50 अविवाहित लड़कियां हैं.

5.9 लिंग

सभी परिवारों में, महिलाएं खेती के काम, पशुपालन और बच्चों एवं बुजुर्गों के देखभाल में अहम भूमिका निभाती हैं. करीब 6% परिवारों में महिलाएं खेती से इतर रोजगार - धंधों में संलग्न हैं. कई परिवारों में महिलाएं जुताई, बोआई, पटवन, कटाई और फसलों के संग्रहण समेत खेती की सारी जिम्मेदारियां अपने कंधों पर लेती हैं.

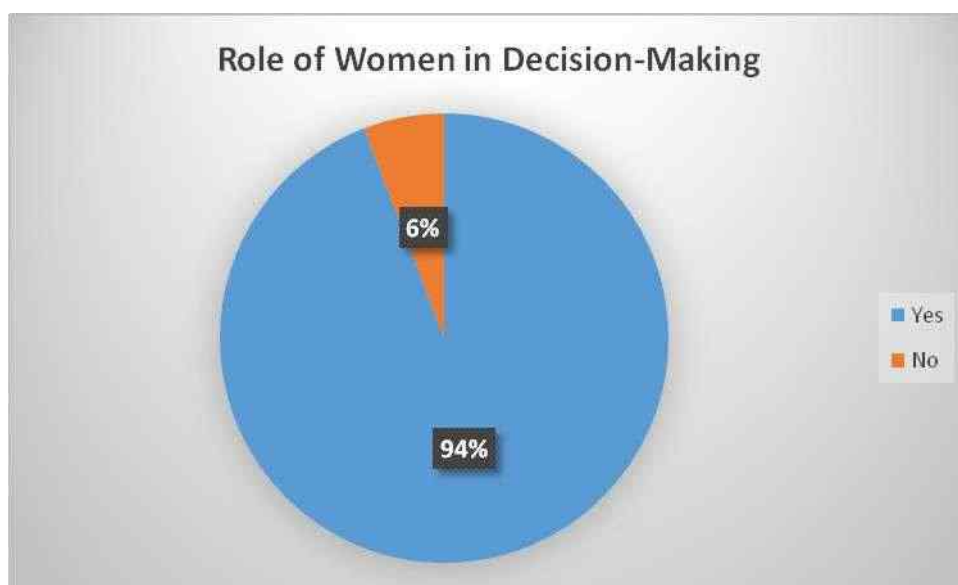

सारणी 5.9.1: निर्णय लेने की प्रक्रिया में महिलाओं की भूमिका वाले परिवार

94% परिवारों में, निर्णय लेने की प्रक्रिया में महिलाएं एक अहम भूमिका निभाती हैं. हालांकि, कई मामलों में वे निर्णय लेने की प्रक्रिया की शुरुआत नहीं करतीं. पुरुष प्रतिभागियों ने बताया कि महिलाओं की भागीदारी के बगैर परिवार और खेती का काम करना मुश्किल होगा.

5.10 जीविका के विकल्प

सभी प्रतिभागियों को आशा है कि उनकी योग्यता के अनुरूप सीधे एचपीपीसीएल (आवश्यक निकाय) के मातहत उन्हें स्थायी या अस्थायी

रोजगार के अवसर उपलब्ध होंगे. उन्होंने यह भी बताया कि सरकारी नौकरी के अवसरों और लघु / मध्यम सेवाओं के ठेकों में प्रभावित परिवारों के सदस्यों को वरीयता मिलनी चाहिए. कई प्रतिभागियों ने परियोजना या विकास की चल रही अन्य योजनाओं से सहायता/ ऋण पाने में रूचि दिखाई.

5.11 स्वास्थ्य, पानी और बिजली

स्वास्थ्य - सेवाओं में सबसे बड़ी समस्या अस्पतालों तक पहुंच की है. स्वास्थ्य - सेवाओं तक पहुंचने में सबसे बड़ी बाधा सड़कों का कमजोर संजाल और परिवहन सेवाओं की कमी है. 96% से अधिक प्रतिभागी महिलाओं की चिकित्सा के लिए सरकारी अस्पतालों (ग्रामीण अस्पतालों) पर निर्भर हैं, लगभग 4% प्रतिभागियों की पहुंच निकटवर्ती गांवों/ शहरों के प्राथमिक स्वास्थ्य केन्द्रों या उपकेन्द्रों तक है. प्रभावित इलाके में निजी अस्पताल लगभग नगण्य हैं. निकटतम अस्पताल (सरकारी) तक पहुंचने के लिए कई बार लोगों को एक तरफ से 25 - 30 किमी की यात्रा करनी पड़ती है जिसमें ज्यादा समय और पैसा लगता है और मरीज के लिए जोखिम बढ़ जाता है.

सर्वेक्षण के मुताबिक, परियोजना से प्रभावित क्षेत्र में महिलाएं मुख्य रूप से सर्दी और बुखार, खांसी, पीलिया, टाइफाइड और एलर्जी जैसी बीमारियों से ग्रस्त होती हैं. 35 साल से अधिक आयु की महिलाओं में जोड़ो के दर्द, मधुमेह, रक्तचाप, दिल की बीमारी और पेशाब से संबंधित दिक्कतें हाल में बढ़ी हैं.

जब महिलायें किसी स्वास्थ्य समस्या से पीड़ित होती हैं, तो 98% प्रतिभागी तेजी से राहत पाने के लिए एलोपैथिक उपचार पसंद करते हैं, जबकि मात्र 2% लोग आयुर्वेदिक दवाओं को पसंद करते हैं. लोग शायद ही कभी होम्योपैथिक उपचार के लिए जाते हैं.

अधिकांश घरों में पानी की आपूर्ति सिंचाई एवं लोक स्वास्थ्य विभाग द्वारा प्रदान की गई पाइपलाइन के माध्यम से होती है. कई लोग पीने और अन्य प्रयोजनों के लिए प्राकृतिक जल स्रोतों पर भी निर्भर करते हैं. सभी घरों में बिजली है, हालांकि वहां आपूर्ति में भिन्नता पायी जाती है. प्रत्येक घर में निजी शौचालय की सुविधा है.

5.12 ऋणग्रस्तता

प्रतिभागियों ने बताया कि प्रभावित क्षेत्र में ऋणग्रस्तता कम है. कृषि प्रयोजनों के लिए ऋण लेने के बारे में केवल 12 लोगों ने जानकारी साझा किया. आठ प्रतिभागियों ने अपने घरों के निर्माण के लिए ऋण लिया. छह लोगों ने निजी / वाणिज्यिक कार खरीदने के लिए ऋण लिया और एक व्यक्ति ने मुख्य रूप से अपने व्यापार के लिए ऋण लिया है.

5.13 थाना पलाउन पनबिजली परियोजना के बारे में जागरूकता

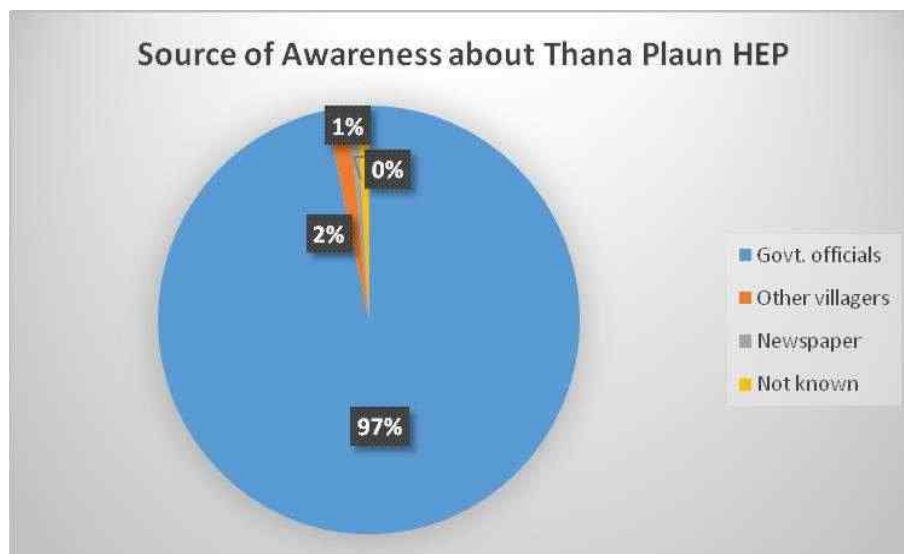

सारणी 5.13.1. थाना पलाउन पनबिजली परियोजना के बारे में जागरूकता के स्रोत

परिवारों के सर्वेक्षण के दौरान, 97% प्रतिभागियों ने बताया कि उन्हें सरकारी अधिकारियों से अधिसूचना मिली, जबकि 2% लोगों को परियोजना और भूमि अधिग्रहण के बारे में निकटवर्ती गांवों के निवासियों से पता चला. लगभग 1% लोगों को प्रिंट मीडिया के माध्यम से जानकारी मिली.

5.14 प्रशासनिक संगठन

अधिग्रहण के लिए प्रस्तावित भूमि में कोई प्रशासनिक संगठन काम नहीं कर रहा है. उप तहसील कार्यालय आदि जैसे प्रशासनिक संगठन अधिग्रहण के लिए प्रस्तावित भूमि से काफी दूरी पर स्थित हैं.

5.15 राजनीतिक संगठन

वहां कोई राजनीतिक संगठन नहीं है.

5.16 सिविल सोसाइटी संगठन एवं सामाजिक आंदोलन

सर्वेक्षण के दौरान, टीम को द्रुबल और नोहली ग्राम पंचायत के प्रभावित जमीन मालिकों द्वारा स्थापित "थाना पलाउन बिजली परियोजना प्रभावित किसान सभा" जैसे सिविल सोसाइटी संगठन के बारे में पता चला. इस प्रकार का संगठन जमीन खोने वालों और पर्यावरण के हितों का ध्यान रखने के लिए स्थापित किया गया है. हालांकि संगठन के पास अधिग्रहण के लिए प्रस्तावित भूमि में कोई संपत्ति नहीं है.

इसके अलावा, प्रभावित गांवों में गठित कुछ स्व-सहायता समूह (एसएचजी), महिला मंडल और युवा मंडल भी हैं.

6. सामाजिक प्रभाव

6.1 सामाजिक प्रभाव पर दृष्टिकोण

सामाजिक प्रभाव वे बदलाव हैं जो भूमि अधिग्रहण के परिणाम स्वरूप पर्यावरण, समुदायों एवं लोगों के जीवन को बाहरी रूप से परिवर्तन के लिए प्रेरित करते हैं। वे ऐसे सामाजिक कार्यों के परिणाम होते हैं जिसेमें लोग वर्तमान में जीते हैं, कार्य करते हैं और एक दूसरे की आवश्यकताओं की पूर्ति करते हैं तथा सामाजिक रूप से जुड़े होते हैं। सामाजिक प्रभाव सांस्कृतिक प्रभावों जैसे कि सामाजिक रहन-सहन का ढंग, सामाजिक मूल्य एवं विश्वास को भी जोड़ते हैं जो समाज में उनकी खुद की पहचान को निर्देशित करते हैं।

हाईड्रो-इलेक्ट्रिक-पनबिजली, जल-विद्युत-प्रोजेक्ट के लिए प्रस्तावित भूमि अधिग्रहण का आजीविका, रोजगार, आय, उत्पादन, स्वास्थ्य-कल्याण एवं समुदाय के जीवन की गुणवत्ता, सामाजिक-सांस्कृतिक प्रणाली तथा वातावरण पर प्रत्यक्ष असर पड़ेगा। यह संपत्ति एवं आकांक्षाओं के बारे में भय एवं संदेह पैदा करेगा। कुछ लोगों को लाभ मिलेगा जबकि बहुतों को नुकसान होगा। अक्सर असुरक्षित समूहों जैसे आदिवासी समुदाय, महिलाओं द्वारा चलाए जा रहे घरों, वृद्धजनों, भूमिहीन और गरीबों पर इसका गंभीर असर होता है।

प्रभाव सकारात्मक भी हो सकता है और नकारात्मक भी। इस प्रोजेक्ट में, सर्वे एवं चर्चा द्वारा, यह ध्यान दिया गया है कि लोग आशा करते हैं कि भूमि अधिग्रहण से उनके जीवन स्तर में सुधार आएगा जबकि प्रभावित परिवारों यानी जमीन देने वाले लोगों को लगता है कि जमीन देने से उन्हें इतना नुकसान होगा कि इसकी भरपाई नहीं हो पाएगी। घरेलू सर्वे का उद्देश्य यही था कि परियोजना से प्रभावित परिवारों, संपत्ति एवं उनके प्रकारों, संपत्ति का मालिकाना हक, प्रभाव का प्रकार तथा प्रभावित संपत्ति

एवं विस्तृत रूप से प्रभावित संपत्ति की सूची बना सके। निम्न अनुभागों में प्रमुख निष्कर्षों पर चर्चा की गई। ।

6.2 दरिद्रता के जोखिम

वर्तमान प्रोजेक्ट ने एसआईए के हिस्से में होने वाले प्रतिकूल परियोजना प्रभाव के खतरों की संभावना पैदा कर दी है। इसका विलक्षण करने वाले विकास पर होने वाले प्रभावों की लगातार व्याख्या करने के कुछ टूल, पहचान एवं निदान, पूर्वानुमान एवं विका के लिए प्लान हैं। परियोजना प्रभावित लोगों के लिए सबसे प्रासंगिक दरिद्रता के जोखित निम्न हैं :

- **भूमिहीनता** : लोगों की कृषि उत्पादित प्रणाली, वाणिज्यिक गतिविधियां एवं आजीविका निर्मित साधन हैं, प्रस्तावित भूमि अधिग्रहण इन प्रमुख आधारों को ही हटा देगा।
- **बेरोजगारी** : भूमिहीन श्रमिकों के लिए रोजगार एवं मजदूरी के साधन समाप्त हो जाएंगे और हो सकता है उनकी आय का प्रमुख स्रोत ही समाप्त हो जाए।
- **बेघर होना** : भूमि अधिग्रहण परियोजना से जुड़े घर हैं। घर से बेघर होने का नकारात्मक प्रभाव होगा।
- **हाशिए पर** :जब पीएएफ अपनी कृषि योग्य भूमि खो देंगे, उनकी आर्थिक शक्ति कमजोर हो जाएगी और अन्ततः वे हाशिए पर आ जाएंगे। मध्यम-आय की खेतीवाले घर लघु भूमि धारक हो जाएंगे। कृषि उत्पादन कम होने से आर्थिक स्थिति हाशिए पर आ जाती है इसके साथ ही सामाजिक एवं मानसिक रूप से भी लोग हाशिए पर आ जाते हैं। और यह स्थिति स्वयं सामाजिक स्तर की गतिशीलता को कम कर देती है या कहे सामाजिक स्तर को गिरा देती है।

- **सार्वजनिक संपत्ति तक पहुंच का नुकसान:** अपनी सार्वजनिक संपत्ति जैसे कि वनभूमि, जलस्रोतों, चारागाह तक पहुंच का नुकसान होता है। अक्सर इनकी अनदेखी की जाती है और इसका मुआवजा नहीं दिया जाता खासकर ऐसी संपत्ति को लेकर जिसका समुदाय को परोक्ष रूप से लाभ मिलता है पर उसकी निश्चित मात्रा निर्धारित नहीं की जाती। पर इन सब की अनुपस्थिति समुदाय के जीवन की गुणवत्ता को प्रभावित करती है।
- **सामाजिक विस्थापन:** हालांकि इसमें बहुत अधिक विस्थापन नहीं होता। पर समुदाय का छिन्न-भिन्न होने से सामाजिक संगठन की संरचना प्रभावित होती है और आपसी मदद के नेटवर्क को नुकसान होता है। हालांकि इस सामाजिक पूंजी के नुकसान की गणना नहीं की जाती परन्तु यह प्रभावित व्यक्तियों का दरिद्र एवं शक्तिहीन कर देता है।

6.3 प्रभावों का विश्लेषण

प्रस्तावित परियोजना का कुछ असर भूमिमालिकों पर भी पड़ेगा जिनकी भूमि अधिग्रहित की जाएगी। परियोजना का अनुमानित नकारात्मक प्रभाव आबादी सहित निम्न पर भी पड़ेगा:

i. भूमि आवश्यकता एवं अधिग्रहण

प्रस्तावित परियोजना के लिए जलागम क्षेत्र, डंपिंग क्षेत्र, सड़कें, पॉवर उप-स्टेशन की स्थापना, प्रशासनिक भवन का निर्माण आदि के लिए भूमि चाहिए। भूमि अधिग्रहण से कुछ प्रभावित परिवार भूमिहीन हो जाएंगे। इसलिए, पूरा प्रयास किया यही होता है कि न्यूनतम भूमि अधिग्रहित की जाती है। सावधानीपूर्वक योजना बनाने के बाद यह आशा की जाती है कि भूमि की आवश्यकता को कम से कम रखा जाए। और खासकर निजी भूमि के अधिग्रहण से बचा जाए। प्रस्तावित भूमि अधिग्रहण/हस्तांतरण को

249-19-14 बीघा निजी भूमि की जरूरत है जो कि 12 ग्राम पंचायतों तक फैली है।
भूमि अधिग्रहण का संक्षेप में टेबल -6.3.1 में नीचे दिया गया है।

टेबल 6.3.1: परियोजना के लिए गांव के अनुसार निजी भूमि अधिग्रहण [बीघा में]

तहसिल	पंचायत का नाम	गांव का नाम	प्रस्तावित भूमि अधिग्रहण के अंतर्गत [बीघा में]
कोटली	दवाहन	दवाहन	07-04-02
	कोट	कोट	04-01-07
		कून	04-11-17
	तरनोह	जंदरोला	01-12-18
		खदकल्यन	00-02-09
	सदोह	सदोह	57-18-04
	खलानू	महन	21-10-11
सदर मंडी	तंदु	मेगल	02-17-06
		मथानीयूल	00-14-01
जोगिन्दर नगर	नोहलू	बनरू डोम	05-02-03
		बनरू अबल	23-18-15
		बनोगी	00-02-08
	पिपली	बंवर	17-01-15
	द्रुब्बल	चरोंझ	00-00-12
		रोपरू	41-13-15
पधार	सिलग	बड़ागांव	07-16-13
	बदीधर	वाह	02-14-18
		बेवला	08-12-02
		भटवरी	06-03-05
	कुफ्री	झन्नाड	15-12-09

जिस प्रभावित परिवार की भूमि अधिग्रहित हो जाती है वह उसका अनुमानित नुकसान एक तो यह होता है कि वह कृषि-आय से वंचित हो जाता है और उससे जीवन स्तर बदल जाता है। इसके अलावा, परियोजना में निर्माण कार्य भी होगा, वायु एवं जल प्रदूषण की वजह से समीपवर्ती भूमिमालिकों एवं अन्य को भी प्रभावित करेगा।

ii. ढांचागत नुकसान □निवास, घराट एवं पशुशाला□

आवासीय ढांचा एवं पशुशालाएं जो नदी के किनारे होंगी वे भी निर्माण कार्य अथवा जलमग्नता की वजह से प्रभावित होंगी। इनके अलावा, 38 घराट भी जलमग्न होंगे। सर्वे के दौरान, यह साझा किया गया कि निर्माण कार्य एवं जलमग्नता से 345 भूमि मालिक प्रभावित होंगे।

iii. सामाजिक पूंजी का नुकसान

रोप वे, फूट ब्रिज और एक झूला पुल भी परियोजना की वजह से जलमग्न हो जाएंगे। इससे प्रमुख सड़कों पर आवाजाही कम हो जाएगी और नदी के दूसरे किनारे पर बसे गांवों से कनेक्टिविटी कम हो जाएगी। इन संसाधनों के नष्ट हो जाने से प्रभावित आबादी की सामाजिक-सांस्कृतिक जिन्दगी भी प्रभावित होगी। इसके सिवाय, निर्माण कार्य की गतिविविधियों की वजह से आदमियों, निर्माण सामग्री एवं उपकरणों की आवाजाही भी होगी। इससे उपलब्ध ढांचे पर अतिरिक्त बोझ पड़ेगा जबकि उन्हें और मजबूत किया जाना था।

iv. जैव विविधता एवं पर्यावरण पर प्रभाव

ऐसी बड़ी परियोजना का जैविक संसाधनों पर होने वाला प्रभाव बहुत महत्वपूर्ण है। इस प्रस्तावित परियोजना की विस्तृत आधारभूत अध्ययन बहुत जरूरी है ताकि इससे होने वाले नुकसान को कम किया जा सके या संभावित प्रभाव का अनुमान लगाया जा सके। अतः जरूरी है कि इसका अलग से विस्तृत पर्यावरण प्रभाव का मूल्यांकन किया जाए

जिससे कि इस प्रस्तावित परियोजना के वनस्पति और जीवों पर होने वाले विशिष्ट प्रभाव का चिन्हित किया जा सके।

v. निर्माणपूर्व, निर्माण के समय एवं निर्माण के पश्चात् तीनों चरण में होने वाले प्रभाव—

चरण	सामाजिक प्रभाव	आर्थिक प्रभाव	सांस्कृतिक प्रभाव
निर्माणपूर्व	<ul style="list-style-type: none"> ● आने वाले बदलावों के प्रति शंकाएं एवं डर ● युवाओं की उच्च आकांक्षाएं ● विभिन्न हित समूहों का उभरना और व्यक्तियों तथा समुदायों को प्रभावित करना ● पीएएफ के हितों की रक्षा एवं अन्य स्थानीय आबादी की सुरक्षा के लिए सामाजिक संगठन का उभरना 	<ul style="list-style-type: none"> ● बहुत लघु आजीविका विकल्प जैसे सर्वे आदि के लिए वाहनों को किराए पर लेना आदि। ● भूमि के दाम बढ़ सकते हैं और सट्टेबाजी शुरू हो सकती है। ● पीएएफ की वित्तीय स्थिति में अचानक से बदलाव का उच्च दर से बढ़ जाना। 	<ul style="list-style-type: none"> ● संस्कृति पर प्रत्यक्ष प्रभाव नहीं।
निर्माण चरण	<ul style="list-style-type: none"> ● निर्माण मजदूरों एवं तकनीकी स्टाफ का बाहरी क्षेत्र से आकर बढ़ना जिससे कि स्वास्थ्य केन्द्रों एवं स्वच्छता की स्थिति पर अधिक बोझ बढ़ना आदि। ● अधिक प्रवासियों के आने से शिक्ष संस्थानों पर भी दबाव बढ़ना। 	<ul style="list-style-type: none"> ● पीएएफ एवं स्थानीय लोगों में रोजगार का बढ़ना। ● स्थानीय लोगों की प्रयोज्य आय में बढ़ोत्तरी ● आर्थिक गतिविधियां एवं खपत के तरीके बढ़ेंगे। ● बाहरी लोगों का व्यवसाय बढ़ने से क्षेत्र 	<ul style="list-style-type: none"> ● निर्माण चरण के दौरान सांस्कृतिक विविधता देखी जा सकती है। ● यहां प्रवास के दौरान अन्य राज्यों से आए लोग अपनी संस्कृति, आस्था, धार्मिक प्रथाएं, पहनावा आदि लेकर आएंगे इससे

	<ul style="list-style-type: none"> ● परियोजना प्रभावित क्षेत्र में बहु-सांस्कृतिक, बहु भाषा एवं विश्वास प्रणाली से वहां के बाशिंदों पर प्रभाव। ● बेहतर आय स्तर होन पर स्थानीय लोगों में अच्छे या बुरे विकास के परिणाम ● जीवन स्तर में सुधार ● बहुत सारे अनजान लोगों के क्षेत्र में आने से सुरक्षा की चिंता बढ़ना ● बाहरी लोगों के साथ टकराव बढ़ना ● क्षेत्र में अपराध एवं असामाजिक तत्व बढ़ सकते हैं यह क्षेत्र पर प्रत्यक्ष प्रभाव होगा। ● निर्माण एवं उत्खनन की वजह से रोगों की संख्या बढ़ सकती है। ● निर्माण के दौरान भारी परिवहन से धूल कणों का बढ़ना और आसपास के गांवों में ध्वनि प्रदूषण बढ़ना। 	<p>में जैसे होटल, विभिन्न वस्तुओं जैसे सब्जियों, दूध, परचूनी, शराब की दुकानें बढ़ना।</p> <ul style="list-style-type: none"> ● बैंको में अचानक लेन-देन बढ़ जाएगा। ● बैंक में अधिक काउंटर एवं ATM अधिक बढ़ना 	<p>स्थानीय समुदाय पर प्रत्यक्ष एवं परोक्ष प्रभाव होगा।</p>
--	---	--	--

<p>ऑपरेशन चरण</p>	<ul style="list-style-type: none"> ● इस दौरान समाज अधिक परिपक्व होगा और कुछ अन्य बदलावों की आवश्यकता होगी। ● आवश्यक निकायों द्वारा विभिन्न सामाजिक सशक्तीकरण की गतिविधियां होंगी जिससे कुल मिलाकर सामाजिक विकास होगा। 	<ul style="list-style-type: none"> ● संरचनात्मक गतिविधियां घट सकती हैं और इससे स्थानीय स्तर पर रोजगारों की संख्या घटेगी। ● इससे सीधा-सीधा आय स्तर पर एवं और आगे चलकर जीवन स्तर पर प्रभाव पड़ेगा। ● लाडा फंड की वजह से क्षेत्र में ढांचागत विकास हो सकता है पर निर्माण चरण के बाद उस परिमाण में नहीं। ● एपीएफ एवं अन्य स्थानीय लोगों को बाहरी दुनिया से मेलजोल का अवसर मिलता है और बाहरी लोगों को स्थानीय लोगों से। ● समय के अंतराल पर पीएफ एवं स्थानीय लोगों के लिए नये आर्थिक मार्ग विकसित हो सकते हैं। 	<ul style="list-style-type: none"> ● इस चरण में सांस्कृति स्थायित्व भी देखा जा सकता है।
-------------------	---	---	--

vi. हाईड्रो पॉवर प्लांट ऑपरेशन के समय प्रभाव

यह परियोजना भंडारण बांध नहीं है यह चलती नदी की स्कीम है। पानी थोड़ी देर के लिए यानी काम के लिए रोका जाएगा फिर बाद में छोड़ दिया जाएगा। इसके अलावा, पर्यावरण मंत्रालय, वन एवं जलवायु परिवर्तन, भारत सरकार की शर्तों के अनुसार पानी

का प्रवाह बांध के नीचे की ओर न्यूनतम 'लीन सीजन' में 20 प्रतिशत, मानसून सीजन में 30 प्रतिशत और 'नोन-लीन' सीजन में 25 प्रतिशत होना चाहिए। पानी के नियमित बहाव को सुनिश्चित करने के लिए अलग 'टो पॉवर हाउस' बनाना भी प्रस्तावित किया जा सकता है।

6.4 भूमि मालिकों द्वारा महसूस किए गए प्रभाव

प्रभावित भूमि मालिकों के साथ अनैच्छिक मुद्दों, उनके पुनःस्थापन की चिंता पर परामर्श के शुरुआती बिंदु थे। इस परियोजना से प्रभावित लोगों को अपनी भूमि के अधिग्रहित हो जाने पर डर व शंका हो सकती है। उनका इस प्लानिंग में और पुनःस्थापन प्रबंधन में शामिल होने से उनके डर को कम करने में मदद मिलेगी और जो उनके जीवन को प्रभावित करने वाली है उसे में प्रमुख निर्णय लेने में उनकी भागीदारी एक अवसर प्रदान करेगी।

घरेलू सर्वे के दौरान जवाबदेने वालों ने बताया कि थाना प्लान एचईपी गतिविधियों से कुछ सकारात्मक प्रभाव होगा। आगे और पीछे की कड़ी में परियोजना की परिधि में इससे रोजगार में वृद्धि होगी और आय के अवसर बढ़ेंगे। जवाबदेने वालों के अनुसार इससे भूमि के मूल्य में वृद्धि दूसरा बड़ा सकारात्मक प्रभाव होगा। उनमें से बड़ी संख्या में लोगों का विश्वास था कि इससे व्यवसाय के अवसर बढ़ेंगे। कुछ का यह भी कहना था कि सड़के बेहतर होने से परिवहन सेवा की गति बढ़ेगी।

घरेलू सर्वे के दौरान जवाबदेने वालों से जो जवाब मिले वे नीचे टेबल 6.4.1 और 6.4.2 में दिए गए हैं।

टेबल 6.4.1 : टीपीएचईपी के सकारात्मक प्रभाव के बारे में जवाबदेने वालों के विचार

क्र.संख्या	सकारात्मक प्रभाव	संख्या
1	रोजगार अवसरों में बढ़ोत्तरी	761

2	भूमि मूल्यों में वृद्धि	699
3	व्यावसायिक अवसरों का बढ़ना	589
4	वाहनों की गति में तीव्रता	100

जवाबदेने वाले कुछ नकारात्मक प्रभावों के बारे में चिंतित भी थे। इनमें सबसे प्रमुख था भूमि का चले जाना। इससे उनकी आजीविका, रहन-सहन और सामाजिक संबंधों पर बहुत प्रभाव पड़ने वाला था। अगला प्रभाव था कि अन्य राज्यों से राज्य के विभिन्न भागों से लोगों का आना, इससे वहां की सांस्कृति एवं सामाजिक जीवन में घुसपैठ होगी, इससे बाहरी लोगों एवं स्थानीय लोगों में टकराव हो सकता है, साथ ही उपलब्ध प्राकृतिक संसाधनों तथा इन्फ्रास्ट्रक्चर पर अधिक दबाव बनेगा। सड़कों पर वाहनों की संख्या बढ़ने और गति बढ़ने से सड़क दुर्घटनाएं अधिक होंगी। कुछ जवाबदेने वालों ने यह भी कहा कि इससे एचआईवी/एड्स और मानव तस्करी का खतरा बढ़ेगा।

टेबल 6.4.2 : जवाबदेने वालों ने टीपीएचईपीके नकारात्मक प्रभाव के बारे में विचार

क्रम. संख्या	नकारात्मक प्रभाव	संख्या
1	भूमि का नुकसान	830
2	बाहरी लोगों से टकराव	572
3	अधिक आगंतुक/आबादी	541
4	मौजूदा इन्फ्रास्ट्रक्चर पर दबाव	102
5	सड़क दुर्घटनाओं में वृद्धि	3
6	अन्य <input type="checkbox"/> एचआईवी/एड्स तथा ट्रेफिकिंग की घटनाओं आदि में वृद्धि <input type="checkbox"/>	3

घरेलू सर्वे के बाद, टीम ने समुदाय से प्रतिरिया लेने के लिए अध्ययन टीम ने गावों में फोकस ग्रूप डिस्कसन की जैसे कि बनारु, अबल, सदोह और थाना गांवों में। यह लोगों द्वारा घरेलू सर्वे में किए गए दावों को तथा लोगों के नजरिए को समझने तथा उनकी शंकाओं को जानने के साथ उनसे उनके सुझाव भी इस परियोजना के

बारे में लेने थे जिससे कि परियोजना की डिजाइन में कुछ सुधार किया जा सके और कुछ योजनाओं को कम किया जा सके। इसके बारे में जिन तीन समूहों के साथ फोकस ग्रुप डिस्कसन की गई उनका विवरण नीचे दिया गया है—

A. गांव – बनारू, अबल, तहसील—जोगिंदर नगर

लोगों की भावनाओं को समझने के लिए नजरिए को जानने के लिए प्रस्तावित योजना थाना प्लान हाईड्रो-इलेक्ट्रिक प्राजेक्ट के बारे में 21 अप्रैल 2018 को एक फोकस ग्रुप डिस्कसन का आयोजन गांव बनारू अबल में किया। एसआईए टीम के सदस्यों ने महिलाओं से अलग उनके विचार जानें।

शुरुआत में प्रधान श्रीमती रमा शर्मा ने एसआईए टीम से डिस्कसन में भाग ले रहे सहभागियों का परिचय करवाया। आपस में एक दूसरे का परिचय लेने के बाद, मूल्यांकन का उद्देश्य जानने के बाद भूमि मालिकों ने अपनी चिंताएँ और आशाएँ व्यक्त कीं।

उनके अनुसार मंडी शहर यहां से 40 किमी दूर है और जोगिंदर नगर लगभग 30 किमी दूर। जो सड़क और पुल से जुड़ा है और वे उस पर शिक्षा, स्वास्थ्य तथा अन्य बुनियादी सुविधाओं के लिए निर्भर हैं।

चर्चा के दौरान, यह सामने आया कि पुल जो बनारू अबल को मंडी से जोड़ता है जलमग्न हो जाएगा तो गांव का संपर्क मंडी शहर से कट जाएगा और फिर उनको जोगिंदर नगर से मंडी पहुंचने के लिए अधिक सफर करना पड़ेगा जिससे कि यात्रा खर्च एवं समय बढ़ जाएगा। बता दें कि जोगिंदर नगर से मंडी लगभग 60 किमी दूर है। इसके अलावा एक पैदल पुल जो कि बनारू अबल एवं द्रुबल गांव के बीच है वह भी जलमग्न हो जाएगा तब नदी के दूसरे पार पर बसे गांव में पहुंचना मुश्किल हो जाएगा। पता चला कि 3 या 4 गांव ऐसे हैं जो सिर्फ इसी पुल के माध्यम से जुड़े हैं।

दूसरी चिंता का विषय था कि पीने के पानी के पास के गांव के वाटर पंपिंग स्टेशन भी जलमग्न हो जाएगा। इसके अलावा जो पानी के प्राकृतिक स्रोत हैं जिनसे खेती होती है वे भी समाप्त हो गए तो खेती का काम प्रभावित होगा।

सभी गांव वालों ने बताया कि यहां जंगली सूअर और बंदर हैं। ये जंगली जानवर खेती को नष्ट कर देते हैं। इनसे फसल नष्ट होने के कारण खेती में लोगों की रुचि कम होती जा रही है।

गांव वालों ने प्रभावित क्षेत्र के समुदाय के लिए सामुदायिक भवन, प्रोफेशनल कोर्स के लिए स्कॉलरशिप के की मांग की।

जड़ी-बूटी और फलों के पौधों के लिए जो कि सतत आय के स्रोत हैं, उसके लिए मिट्टी की जांच एवं जलवायु क्षेत्र के लिए सरकार के संबंधित विभाग स्थानीय लोगों को गाइड करें। कुछ भागीदारों बागवानी एवं चाल वाले घर बनाने में अपनी रुचि दिखायी।

प्रभावित लोगों की बेहतर सड़कें, स्वास्थ्य सुविधाएं और स्कूल की भी मांग थी।

यहां ग्राम पंचायत द्रुबल और नोहली की एक पंजीकृत भी “थाना प्लाउन विद्युत परियोजना प्रभावित किसान सभा” भी काम कर रही है।

महिला समूह से हुई चर्चा के बिंदु नीचे दिए गए हैं—

- प्रभावित परिवारों की महिलाओं के लिए अलग से कोटा आवंटित किया जाए।
- लघु उद्योग जैसे कि अगर-बत्ती, धूप-बत्ती और अचार बनाना को प्रभावित परिवारों की महिलाओं को प्रोत्साहित किया जाना।
- महिलाएं पशुओं के चारे के लिए अधिक चिंतित दिखीं क्योंकि घास के क्षेत्र जलमग्न हो जाएंगे तो उन्हें दूर से चारा लाना होगा और इससे उनका बजट बढ़ जाएगा।

- सुरक्षा भी महिला समूह की चिंता का प्रमुख विषय थी कि बाहर के लोगों के आने से उनकी सुरक्षा खतरे में पड़ जाएगी। इसलि सुरक्षा व्यवस्था बढ़ाई जाए। सुरक्षा व्यक्ति यहीं से तैनात किया जाए जों यहां की संस्कृति एवं समान्य प्रणाली जानता हो।
- महिलाओ के इस समूह चर्चा में यह बात भी आई कि यहां परिवहन का अकाल-सा है। सीमित बसे हैं, बसों की संख्या बढ़ाई जाए।



चित्र 6.4.1: परियोजना प्रभावित परिवारों का बनारु अबल गांव में फोकस डिस्कसन ग्रूप

फोकस ग्रूप डिस्कसन के भागीदारों की सूची नीच दी गई है :

नाम	विवरण	गांव
श्रीमती रमा शर्मा	प्रधान – जीपी नोहली	बनारु अबल
दिली सिंह	गांव वाले	बनारु अबल
घनश्याम		बनारु अबल
गंटू राम		बनारु अबल
लाभ सिंह		बनारु अबल
छावकू		बनारु अबल

कहन सिंह		बनारु अबल
नेकराम		बनारु अबल
देवी सिंह		बनारु अबल
टेक चंद		बनारु अबल
पावना देवी		बनारु अबल
श्रीमती कारजू		बनारु अबल
श्रीमती राजो देवी		बनारु अबल
श्रीमती नरमो देवी		बनारु अबल
श्रीमती गनपतु देवी		बनारु अबल
देव दत्त		बनारु अबल
चुन्नी लाल		बनारु अबल
नित्यानंद		बनारु अबल
श्याम सिंह		बनारु अबल

B. गांव – सदोह, तहसील – कोटली

मंडी जिला में सदोह अन्य एक गांव है जो प्रस्तावित हाईड्रो-इलेक्ट्रिक परियोजना के तहत भूमि अधिग्रहण से प्रभावित है। एसआईए टीम ने 18 अप्रैल 2018 को इस गांव का दौरा किया। पर किसी कारणवश यहां के प्रधान जी गांव से बाहर थे। टीम गांव के बड़े-बूढ़ों एवं विचार रखने वाले लोगों से मिली और अपने दौरे का उद्देश्य साझा किया।

एसआईए टीम के परिचय के बाद, कुछ गांव वालों ने प्रस्तावित हाईड्रो-इलेक्ट्रिक परियोजना के बारे में अपनी बातें रखीं। उनमें से कुछ नीचे दी गई हैं –

1. इस गांव मे लोग पीने के पानी के लिए प्राकृतिक संसाधनों का इस्तेमाल करते हैं। पानी का स्रोत नदी के दूसरी तरफ है गांव वाले पानी लाने की व्यवस्था खुद करते हैं इसमें सरकार का कोई योगदान नहीं है। बांध बनने के बाद पाईपलाइन जलमग्न हो जाएगी और उनके लिए पानी की आपूर्ति करने में असमर्थ होंगे।
2. कुछ का कहना था कि पानी के बढ़ने से मिट्टी की उपरी परत नष्ट हो जाएगी और इससे भूस्खलन हो सकता है अतः पलवार/पुश्ता/सीढ़ीनुमा खेत आदि बना जाएं जिससे क्षेत्र की अनुकूलता बनी रहे।
3. मंडी से धरमपुर तक नदी के साथ-साथ सड़क होनी चाहिए ताकि प्रभावित गांव की शहर एवं अन्य स्थानों तक पहुंच बनी रहे। इस सड़क से न केवल समय कम लगेगा बल्कि छात्रों और बीमार लोगो के लिए भी सुविधा होगी।
4. गांव वाले भूमि अधिग्रहण की वजह से कृषि उपजा□ भूमि खो रहे हैं। इसके अलावा, आने वाले सालों में कोहरे के कारण फसल भी कम होगी। आय स्तर को बहाल रखने के लिए इस क्षेत्र में पर्यटन को बढ़ावा दिया जाए। मंडी से धरमपुर तक एक नाव मार्ग बनाया जाए जिससे कि लोगों को रोजगार मिलेगा और पर्यटकों को भी यहां तक लाया जा सकेगा।
5. गांव वालों का मत है यहां बाल्ह से रोपरू तक पुल की बहुत आवश्यकता है। उनका कहना है कि नदी के उस पार हमारी खेती भी है और लोगों से संबध हैं ये बहुत ज्यादा प्रभावित होंगे इसलिए इनके बीच वाहन जाने योग्य पुल बनाया जाए।
6. पशुओं के चारे की कमी हो जाएगी। क्योंकि एक बड़ी भूमि सरकार है और निजी भूमि भी उसी में समाहित हो जाएगी जिसका मुआवजा दे दिया जाएगा। इसलिए चारे के लिए कुछ वैकल्पिक उपाय अवश्य ही किए जाएं।

उपरोक्त मुद्दों के अलावा क्षेत्र की उन्नति के लिए निम्नलिखित मांगे हैं।

- छात्रों और युवाओं के लिए तकनीक संस्थान हों जो रोजगारपरक हों।
- पढ़ने में तेज छात्रों के लिए स्कोलरशिप हो और उन्हें उच्च शिक्षा तथा तकनीक में सहायता मिले।
- भूमि खोने वालों के लिए निशुल्क बिजली मिले।
- इंफ्रास्ट्रक्चर की सुविधा हो, शहर से गांव तक सड़क हो, उन्नत स्वास्थ्य सेवाएं हों, खेल के मैदान और स्कूलों का विकास किया जाए।
- अंत में उनकी यह मांग भी कम महत्वपूर्ण नहीं है कि गांव में महिला मंडल भवन और युवा मंडल भवन बनाए जाएं।

फोकस समूह चर्चा के सहभागियों की सूची नीचे दी गई है :

नाम	विवरण	गांव
खेम सिंह	गांव वाले	सदोह
चेत राम		सदोह
चंद राम		सदोह
नतेर सिंह		सदोह
भीखम राम		सदोह
कहन सिंह		सदोह
पूरन चंद		सदोह
रुद्रमनी		सदोह
नीला देवी		सदोह
इंदर सिंह		सदोह
धन देव		सदोह
हेम सिंह		सदोह

रोशन लाल		स्दोह
गेविंद राम		स्दोह

C. गांव— थाना, तहसील – जोगिंदर नगर

यह गांव बांध की दीवार से □पर है और इसी क्षेत्र में पॉवर स्टेशन स्थापित करना प्रस्तावित है। हालांकि यहां बहुत परिवार नहीं रहते हैं लेकिन जो भी यहां रहते हैं उनका पूरी तरह से विस्थापन किया जाएगा।

उनमें एक है। श्री तीरथ राम और उनका परिवार। उनके अलावा, उनके माता-पिता और भाई को विस्थापित किया जाएगा। क्योंकि उनके घर भी प्रस्तावित जल स्तर के बहुत करीब हैं यदि हाल ही में उनको अधिग्रहित नहीं किया गया तो लंबी अवधि में इंफ्रास्ट्रक्चर को नष्ट कर सकते हैं। एसआईए टीम ने इस गांव का दौरा किया जहां पहुंचना बहुत मुश्किल है। और उनके साथ बैठकर आने का उद्देश्य बताया और उनसे इस बारे में अपनी बात साझा करने को कहा।



Figure 6.4.2: Bhagat ji with his wife Indri Devi

कुछ बूढ़ी महिलाएं ये मानने को तैयार नहीं थीं कि उन्हें यहां से शिफ्ट करना होगा। फिर उन्हें बांध स्थान के बारे में नक्शे के माध्यम से समझाया। इस जगह को छोड़ने के बारे में वे बहुत भावुक हो गयीं क्योंकि उनकी जिंदगी का एक बड़ा हिस्सा यहां गुजरा था। कुछ ने अपने विचार साझा किये कुछ ने कुछ भी चर्चा करने से मना कर दिया।

प्रभावित परिवार से एक व्यक्ति को अवश्य ही स्थायी नौकरी परियोजना में या किसी सरकारी विभाग में दी जाए।

उन्हें काफी मात्रा में मुआवजा मिलना चाहिए। उनके लिए, घर, भूमि, पशुशाला, पशुओं के लिए चारा, पेड़ आदि चाहिए।

उन्होंने संबंधित निकाय से निवेदन किया कि यदि संभव हो तो उन्हें विस्थापित न किया जाए क्योंकि उनका जीवन बदल जाएगा जिसकी भरपाई किसी मुआवजे, रुपये पैसे या किसी और चीज से नहीं हो सकती।

फोकस ग्रूप डिसकसन की सूची नीचे दी गई है:

नाम	विवरण	गांव
तीरथ राम	गांव वाले	थाना

भगत राम		थाना
राजेन्द्र सिंह		थाना
देस राज		थाना
जय सिंह		थाना
संतोष देवी		थाना
राधा देवी		थाना
इंदरावतु		थाना



चित्र 6.4.3: परियोजना प्रभावित परिवारों के फोकस ग्रुप डिस्कसन थाना गांव में

7. लागत और लाभ तथा सिफारिशें

सामाजिक प्रभाव को चिन्हीकरण करने के बाद, सामाजिक प्रभाव प्रबंधन प्लान(SIMP) करने की आवश्यकता है जिसमें प्रभाव को कम करने और जोखिम प्रबंधन की रणनीति तय हो। परियोजना के कारण 21 गांवों के समुदायों और पीड़ित परिवारों पर प्रभाव कम करने के लिए रणनीति सुनिश्चित करने की आवश्यकता है। यह कार्यकरने वाले निकाय को यह निदेशित करता है कि आजीविका के संशाधन खत्म हो जाने के कारण जिन परिवारों की आजीविका खत्म हो गई है उनकी आय की पुनःबहाली की जाए। इस अध्याय में जो रणनीतियां दी गई हैं वे लोगों से परामर्श करके एवं प्रमुख साझेदारों से मिलकर बनाई गई हैं। शमन और प्रबंधन की रणनीतियां सामाजिक प्रभाव मूल्यांकन पर जहां भी जरूरी होगा, सामूहिक प्रभाव डालेंगी।

7.1 पुनर्वास और पुनःस्थापन योजना

वर्तमान हाइड्रो-इलेक्ट्रिक परियोजना को सरकार और निजी भूमि □जंगल और गैर-जंगल□ दोनों के खरीद की आवश्यकता है। निजी भूमि इनके वर्तमान मालिकों से लेनी है। सरकार उनकी संपत्ति अनिवार्य अधिग्रहण कर परियोजना के लिए उपयोग कर सकती है। इससे प्रभावित व्यक्तियों एवं परिवारों को आर्थिक नुकसान के साथ-साथ सामाजिक एवं मनोवैज्ञानिक विघटन हो सकता है। स्वाभाविक है कि जितने ज्यादा लोग शामिल होंगे नुकसान और विघटन का विस्तार होगा। सरकार के अधिग्रहण के अधिकार के साथ जिम्मेदारियों भी हैं जो ये सुनिश्चित करती है कि जो लोग प्रभावित हुए हैं उन्हें कुछ अनुचित न झेलना पड़े। सरल शब्दों में कहें तो यह जिम्मेदारी यह सुनिश्चित करती है परियोजना शुरू करने से पहले प्रभावित लोगों के जीवन का स्तर पुनःबहाल कर दिया जाए। सरकार इसमें सफल होती है तो प्रभावित लोगों का बुरा प्रभाव संभवतः समाप्त हो जाए या कम हो जाए।

परियोजना का प्रत्यक्ष या अप्रत्यक्ष असर परियोजना के निर्माण के दौरान प्रभावित परिवारों, घरों, समुदायों एवं समूहों होगा। इस परियोजना निर्माण का सबसे प्रत्यक्ष और तुरंत असर तो उन लोगों पर हुआ जिनकी भूमि का अधिग्रहण हुआ। इस प्रभाव को प्रभावित व्यक्तियों को, परिवारों

को, घरों को और समूहों को मुआवजा देकर और कम करने का प्रयास किया गया। इन सामाजिक इकाइयों को मुआवजा एवं सहायता सरकार द्वारा तय की गई और प्रोजेक्ट प्राधिकरण द्वारा ग्रहित की गई नीतियों के तहत दिया जा रहा है। इनके लिए नीति न्यूनीकरण करती है :

(i) संपत्ति का नुकसान, इसमें भूमि, घर और कार्यस्थल शामिल हैं; (ii) आजीविका के नुकसान या आय के अवसरों का नुकसान; (iii) समूहों पर सामूहिक असर, जैसे समुदाय की संपत्ति का नुकसान, साझा सामुदायिक संसाधन एवं अन्य। आजीविका एवं संपत्ति का नुकसान का चिन्हित आबादी पर प्रत्यक्ष असर पड़ता है। प्रभावित लोगों का सर्वे किया जाएगा और निगरानी एवं मूल्यांकन इकाई के लिए उनका पंजीकरण किया जाएगा जो दीर्घावधि में जमीनी स्तर पर सामाजिक-आर्थिक डेटा का तुलनात्मक मूल्यांकन किया जाएगा। समूहों पर सामूहिक प्रभाव का प्रत्यक्ष एवं अप्रत्यक्ष प्रभाव का प्रतिनिधित्व करेगा।

जिन्होंने जमीन या घर या दोनों को खोया है उनकी मौद्रिक मुआवजा के साथ-साथ रोजगार की भी मांग है। लेकिन सभी पीएएफ के लिए बड़े स्तर पर रोजगार उपलब्ध कराना संबंधित निकाय के लिए बड़ी चुनौती होगी क्योंकि हो सकता है कि स्थानीय स्तर पर उन्हें उच्च दक्षता प्राप्त कर्मचारी न मिलें। परियोजना स्थल एवं उनके आसपास ज्यादा से ज्यादा उनको सफाई, सुरक्षा एवं अन्य सहयोगी के स्तर पर सीमित संख्या में लिया जा सकता है। परियोजना पीड़ित परिवारों के बारे में रोजगार पर बात करते हुए प्रोजेक्ट प्राधिकरण आरटीएफसीटीएलएआरआर अधिनियम 2013 के द्वितीय सिड्यूल के अनुभाग 4 के तहत विचार करेगा। जहां तक आजीविका के लिए विकल्प तैयार करने की बात है, प्रभावितों के लिए पुनर्वास प्लान के तहत प्रभावित परिवारों के लिए राष्ट्रीय दक्षता विकास मिशन, भारत सरकार की पहल कुछ वर्षों में लाखों लोगों को रोजगार मिलेगा। इससे बेरोगारी की समस्या हल करने में सहायता मिलेगी और परियोजना प्रभावित लोगों को आजीविका खो चुके लोगों को मदद मिलेगी।

भूमि अधिग्रहण का आर्थिक प्रभाव घर से बेघर होने एवं अपने व्यवसाय, वह चाहे अस्थायी हो या स्थायी, के खोने में भी हुआ है। फिर भी, वास्तव में इन नुकसानों को साबित करना एक कठिन प्रक्रिया है। सामाजिक एवं मनोवैज्ञानिक प्रभाव अधिक जटिल है। पड़ोसियों से दूर हो गए सामाजिक एकता तथा अनौपचारिक सहायता प्रणाली से वंचित हो जाएंगे।

इसके साथ ही उनमें अंतर करना भी महत्वपूर्ण हो जो प्रोजेक्ट क्षेत्र में प्रोजेक्ट शुरू होने से बहुत पहले से रह रहे थे और उन लोगों में जिन्होंने प्रोजेक्ट का लाभ लेने के लिए उस क्षेत्र पर कब्जा किया।

यहां यह देखना गौरतलब होगा कि प्रस्तावित भूमि अधिग्रहण हाईड्रो-इलेक्ट्रिक प्रोजेक्ट परियोजना क्षेत्र में घरों/परिवारों को निम्न प्रकार से प्रभावित करेगा :

1. मालिक : जिन्होंने घर एवं सभी भूमि खोयी
2. मालिक : जिन्होंने घर और कुछ भूमि खोयी बची हुई भूमि उपयोग योग्य न रही।
3. मालिक : घर और कुछ भूमि बची हुई भूमि उपयोग योग्य है।
4. मालिक : घर खो दिया पर भूमि नहीं
5. भूमिहीन मालिक : घर खोया
6. किरायेदार : घर खोया
7. अनधिवासी : रहने की जगह/घर खोया
8. मालिक : पूरी भूमि खोयी लेकिन घर नहीं
9. मालिक : कुछ भूमि खोयी बची भूमि उपयोग योग्य नहीं लेकिन घर नहीं
10. मालिक : कुछ भूमि खोयी बीच भूमि उपयोग योग्य लेकिन घर नहीं
11. मालिक : घर-आधारित व्यवसाय खोया अस्थायी खोयी आय मुआवजा लेकिन घर नहीं
12. मालिक : घर आधारित व्यवसाय और घर खोया
13. फेरी वाले
14. न घर खोया न भूमि उनमें से कुछ अप्रत्यक्ष रूप से प्रभावित हुए
15. मेजबान समुदाय/क्षेत्र

उपरोक्त दृष्टि से, इस अनुभाग में प्रभाव कम करने के सिद्धांत जिसमें मुआवजा एवं प्रबंधन योजना के बारे में साथ ही परियोजना प्रभावित परिवारों के उनके नुकसान के प्रकारों के आधार पर पर चर्चा की गई है। परियोजना नीति, पुनर्वास एवं पुनःस्थापन के संक्षिप्त एवं प्रमुख सिद्धांत नीचे दिए गए हैं:

- I. भूमि अधिग्रहण एवं अनैच्छिक पुनःस्थापन से बचा गया है क्योंकि चयनित प्रोजेक्ट डिजाइ में प्रस्तावित विकल्पों से परियाजना क्षेत्र के प्रभावित परिवारों पर कम बुरा असर होगा।
- II. जहां घरों□जिसमें समुदाय भी शामिल हैं□ जो अपनी संपत्ति, आजीविका एवं संसाधन खो रहे हैं उन्हें पूरी तरह मुआवजा दिया जाएगा और उनका सहयोग किया जाएगा ताकि वे पुनः अपनी आर्थिक एवं सामाजिक स्थिति सुधार सकें।
- III. प्रभावित परिवारों को मुआवजा एवं पुनर्वास सहायता प्रदान की जाएगी यानी कि कोई व्यक्ति या घर या व्यवसाय प्रस्तावित परियोजना के क्रियान्वयन से प्रभावित हुए उनके :
 - (a) जीवन स्तर बुरी तरह प्रभावित हुआ;
 - (b) किसी घर के अधिकार, उपयोग करने के, कोई भूमि जिसमें आंगन भी शामिल है, कृषि भूमि या चारागाह भूमि, व्यावसायिक संपत्ति, किराए का घर, वार्षिक या बारहमासी फसल, पेड़-पौधे, चल य अचल संपत्ति, स्थायी या अस्थायी।
 - (c) आय अर्जित के अवसर, व्यवसाय, पेशे, कार्यस्थल या रिहायश बुरी तरह से स्थायी या अस्थायी रूप से प्रभावित हुए हैं; या,
 - (d) सामाजिक या सांस्कृतिक गतिविधियां और संबंध या कोई अन्य नुकसान जो पुनःस्थापन प्रक्रिया के दौरान प्रभावित हुए हों।
- IV. सभी प्रभावित लोग मुआवजे और पुनर्वास सहायता के पात्र होंगे चाहे वे अवधि विशेष के हों, सामाजिक या आर्थिक स्तर हो, या ऐसा कोई अन्य कारक हो जो उद्देश्यों की उपरोक्त परिधि के तहत हो। संपत्ति नुकसान में कानूनी अधिकारों की कमी, कार्यकाल की स्थिति, सामाजिक एवं आर्थिक स्थिति परियोजना प्रभावित परिवारों के लिए उनके मुआवजा मिलने में, पुनर्वास में या पुनःस्थापन में बाधा नहीं होगी।
- V. परियोजना पीड़ित सभी परिवार जो रहते थे, काम करते थे, व्यवसाय या खेती करते थे परियोजना प्रभावित क्षेत्र में नवीनतम जनगणना से और अनैच्छिक संपत्ति का नुकसान, सभी मुआवजा अपनी संपत्ति के नुकसान के अनुपात में □भूमि और गैर-भूमि संपत्ति दोनों में□ पाने के हकदार हैं। अपनी आय एवं अपना व्यवसाय की पुर्नबहाली उन्हें पुनर्वास के

पर्याप्त उपाय किए जाएंगे ताकि वे स्वयं को सुधार सकें या कम से कम प्रोजेक्ट पूर्व की स्थिति के जीवन स्तर में ला सकें, अपनी आय-अर्जित करने की क्षमता को बढ़ा सकें और उत्पादन के स्तर को सुधार सकें।

- VI. जो लोग अस्थायी रूप से प्रभावित हुए हैं पुर्नस्थापन प्लान उनके लिए अस्थायी अधिग्रहण के रूप में लेगा।
- VII. जहां मेजबान समुदाय पुर्नस्थापन के विकास से प्रभावित होंगे तो मेजबान समुदाय को पुर्नस्थाप योजना एवं निर्णय लेने वाले निकाय में शामिल करेंगे।
- VIII. पुर्नस्थापन योजनाओं को आरटीएफसीटीएनलएआरआर अधिनियम 2013 एवं हिमाचल प्रदेश नियम 2015 के तहत डिजाइन किया जाएगा। पुर्नस्थापना योजना का हिन्दी में अनुवाद किया जाएगा परियोजना प्रभावित परिवारों एवं अन्य इच्छुक समूहों को इसका संदर्भ दिया जा सके।
- IX. भूमि संपत्ति एवं गैर भूमि संपत्ति का भुगतान आरटीएफसीटीएलआरआर अधिनियम 2013 के आधार पर किया जाएगा। पुर्नस्थापन सहायता तुरन्त हुए नुकसान के लिए ही नहीं बल्कि लम्बे समय तक जब तक प्रभावित परिवार अपनी आजीविका एवं जीवन स्तर पुनः न सुधार लें। ऐसी सहायता थोड़े समय के लिए रोजगार या जीवन-यापन भत्ता देकर जी जाएगी।
- X. पुर्नस्थापन प्लान के तहत सबसे कमजोर वर्ग के प्रभाव को प्रमुखता दी जाए ताकि उन पर होने वाले असर को कम किया जा सके। आर एण्ड आर नीति के तहत उनकी सामाजिक-आर्थिक स्थिति को सुधारने के लिए उनकी मदद की जाए।
- XI. SIM के तहत, परियोजना प्रभावित परिवार जिन्होंने अपनी सौ प्रतिशत कृषि भूमि, या घर अधिग्रहण के तहत पूरी तरह आ गया हो उनके लिए जो गरीबी रेखा से नीचे हों, महिला नेतृत्व वाला परिवार जिन्होंने अपनी भूमि खोयी है, मानसिक या शारीरिक रूप से विकलांग , उन्हें जब भी रोजगार निर्माण होगा, उनके परिवार से एक सदस्य को नौकरी प्रदान करेगी।
- XII. परियोजना प्रभावित परिवारों को पर्याप्त बर्जीय मुआवजा दिया जाएगा प्रोजेक्ट प्राधिकरण भूमि की लागत तय करेगा इसमें मुआवजा, आय आदि की पुनः बाहली करना,

- XIII. विस्थापन तब तक न किया जाए जब तक कि उनके मुआवे स्वीकार्य सहायता आदि प्रदान न कर दी जाए। पुर्नस्थापन स्थल पर पर्याप्त मात्रा में उन्हें पूरा इंफ्रास्ट्रक्चर दिया जाए। अधिग्रहित संपत्ति के मुआवजे के भुगतान, पुर्नस्थापन और प्रभावित परिवारों की आजीविका शुरू न हो जाए उनके पुनर्वास की गतिविधियां शुरू न हो जाएं तक तक प्रोजेक्ट निर्माण की गतिविधियां शुरू न की जाएं।
- XIV. प्रोजेक्ट गतिविधि शुरू होने से पहले पुर्नस्थापना का प्रभावी तैयारी एवं क्रियान्वयन बनाई जाए। इसका तात्पर्य है कि सुपरविजन के लिए पर्याप्त मानव संसाधन हों, परामर्शमंडल, भूमि अधिग्रहण की निगरानी एवं पुनर्वास गतिविधियों को पहले सुनिश्चित किया जाना चाहिए।
- XV. पुर्नस्थापन प्रबंधन प्रणाली में समुचित निगरानी, मूल्यांकन एवं शिकायत निवारण संबंधी तंत्र को एक साथ हो जाना चाहिए। एक अतिरिक्त निगरानी समूह हो, जिसमें स्तरीय गैर सरकारी संगठनों या संस्थानों या विश्वविद्यालय को प्रोजेक्ट द्वारा किराये पर लिया जा सकता है जो प्रोजेक्ट का मूल्यांकन , पुर्नस्थापन प्रक्रिया एवं फाइनल रिजल्ट प्राप्त किया जा सके।

7.2 पात्रता सांचा

भारत सरकार एवं हिमाचल प्रदेश की सरकार की सम्मति से कानून, नियम एवं नीतियों का मिलाकर एक पात्रता सांचा विकसित किया गया है। इस पात्रता सांचे में नुकसान के प्रकार, संबंधित प्रकृति, हकदार का दायरा आदि का सारांश दिया गया है।

टेबल 7.2.1: पात्रता सांचा

क्रमसंख्या	प्रभाव श्रेणी	पात्रता की इकाई	पात्रता का विवरण	टिप्पणी
संपत्ति की हानि –स्वामित्व धारी				
निजी कृषि, रियासत एवं वाणिज्यिक भूमि की हानि				
1	निजी भूमि	भूस्वामी / स्वामित्वधारी	(क) बाजार मूल्य की भूमि का नगद मुआवजा जो कि आरएफसीटीएलएआआर अधिनियम 2013 के प्रावधानों	भूमि का मुआवजा जिसमें भूमि

			<p>के आधार पर निर्धारित किया जाएगा।</p> <p>(ख) धनराशि स्टॉप ड्यूटी खोयी संपत्ति के लागत के बराबर हो</p> <p>• प्रशिक्षण सहायता</p> <p>(ग) बारहमासी फसल एवं गैर बारहमासी फसल तथा पेड़ों का मुआवजा बागवानी एवं कृषि विभाग के प्रावधानों के अनुकूल हो दिया जाएगा।</p> <p>(घ) रुपये 25000 का अनुदान पशुशाला एवं छोटी दुकानों के बदले में</p>	<p>संबंधी सभी संपत्ति के मुआवजे शामिल हों।</p>
निजी संरचना की हानि □आवासीय/वाणिज्यिक□				
2	<p>संरचना की हानि (आवासीय-वाणिज्यिक)</p>	<p>भूस्वामी/स्वाधित्वधारी</p>	<p>(क) वर्तमान दर से नगद मुआवजा स्वीकाय मानदंडों के आधार पर</p> <p>(ख) हस्तांतरण भत्ता रुपये 50000 आरएफसीटीएलआरआर अधिनियम, 2013 के प्रावधानों के अनुसार विस्थापन परिवारों के लिए</p> <p>(ग) निशुल्क आवास आरएफसीटीएलएआरआर अधिनियम 2013 के प्रावधानों के अनुसार विस्थापित आवासीय/वाणिज्यिक या बने हुए घर के बदले में घर के बराबर की धनराशि</p> <p>(घ) निर्वाह भत्ता रुपये 36,000 विस्थापित परिवारों</p>	

			के लिए (RFCTLARR Act 2013) (ड) पुनःस्थापन भत्ता रुपये 50,000 विस्थापित परिवारों के लिए (आरएफसीटीएलएआरआर अधिनियम 2013, RFCTLARR Act 2013)	
3	किरायेदार/पट्टेदार	किरायेदार/पट्टेदार	स्थानीय लागू कानून के अनुसार पंजीकृत पट्टेदार आनुपातिक मुआवजे की संरचना के अनुसार संरचना मालिक को स्थानीय लागू कानून के अनुसार देय होगा।	
आवासीय एवं वाणिज्यिक – गैर स्वाधित्वधारी की हानि				
4	कब्जा करने वाले	प्रभावित व्यक्ति (व्यक्ति/ परिवार)	(क) कब्जा करने वालों को दो महीने का अग्रिम नोटिस दिया जाएगा जिसमें अपनी संपत्ति/ फसल हटा लें। (ख) प्रभावित संरचना से बचाव सामग्री हटाने का अधिकार	
आजीविका की हानि – शीर्षक धारक और गैर शीर्षक धारक				
5	आजीविका की हानि – शीर्षक धारक, कृषि श्रमिक एवं वाणिज्यिक अनधिवासी	(व्यक्तिगत/ परिवार)	एक मुश्त अनुदान 25,000 (महत्वपूर्ण प्रबाधोन आरएफटीसीएलएआरआर अंतर्गत RFCTLARR Act 2013)	वाणिज्यिक अनिवासियों के लिए जनगणना सर्वे की तारीख से योग्यता मानी जाएगी।
6	निर्माण स्थिति में दर्शनीय एवं अदर्शनीय	मलिक, प्रभावकारी	ढांचागत तोड़फोड़ में भुगतान	ढांचागत ऐसे अस्थायी

			जहां भी जरूरी होगी अस्थायी पहुंच प्रदान की जाएगी	प्रभाव के विघटन
7	यदि अस्थायी आय की हानि हो जैसे मोबाइल खोका	खोका मालिक	खाली कराने वाले को दो माह पूर्व खाली कराने का नोटिस	
8	अजा, अजजा		सरकार की कल्याण स्कीम में सहायता यदि शामिल नहीं किया गया हो पर योग्य हो। और अजा, अजजा को अतिरिक्त लाभ RFCTLARR Act 2013 द्वितीय सिड्यूल के प्रावधानों के अनुसार	
9	अनदेखे प्रभाव		अनदेखे प्रभावों का दस्तावेजीकरण होगा और अधिनियम के तहत उद्देश्यों एवं सिद्धांतों अधिनियम के अनुसार	

7.3 पुनर्वास और पुर्नस्थापन

स्थानान्तरण एवं पुनर्वासन क मुख्य उद्देश्य इस प्रकार हैं:

- (a) परियोजना विस्थापित परिवारों का चिन्हीकरण
- (b) अपने हिस्से को प्राप्त करना
- (c) पुर्नस्थापन स्थलों का विकास
- (d) परियोजना प्रभावित परिवारों स्थानानंतरया स्थल का आवंटन
- (e) घर बनाने में सहायता और
- (f) आवश्यक बुनियादी सुविधाएं

इसके लिए संबंधित निकायों को आपस में समन्वय करना होता है आवश्यक निकायों को जैसे जिले प्रशासन एवं अन्य संबंधित विभागों द्वारा। प्रस्तावित परियोजना के समय भूमि अधिग्रहण से 20 भूमि मालिकों के आवास, घर एवं पशुशालाएं प्रभावित हुईं। यहां यह उल्लेख करना है कि कुछ घर ऐसे थे जिनके मालिक कई थे जैसे घरात। अतः यहां ऐसे परिवारों के पुनर्स्थापन की आवश्यकता होगी जिनका घर समायोजित होगा। इसके साथ ही प्रभावित परिवार को आजीविका खोने का मुआवजा देना होगा।

7.4 निष्कर्ष और अनुशंसा

हिमाचल सरकार ने थाना प्लान हाइड्रो इलेक्ट्रिक प्रोजेक्ट 191 एमडब्ल्यू एचपीपीसीएल को आवंटित किया – बनाने और संचालन करने के लिए वर्ष 2015 में। इसमें आवश्यक निकाय हैं भारत सरकार के पीएसयू, भारत सरकार का संयुक्त उद्यम। भारत सरकार द्वारा उपरोक्त प्रोजेक्ट के निर्माण को डीपीआर के अनुमोदित करने के बाद, भूमि की नाप 249-19-14 बीघा चिह्नित की गई और अधिग्रहण के लिए प्रस्तावित की गई। भारत सरकार की आवश्यक निकाय पीएसयू द्वारा प्रस्तावित भूमि अधिग्रहण आरटीएफसीटीएलएआरआर के अनुभाग 1 के अंतर्गत है। भारत सरकार के वित्त मंत्रालय, वित्त विभाग ने अपने नाटीफिकेशन संख्या F. No. 13/6/2009 INF. दिनांक 27 मार्च 2012 (संदर्भ के लिए प्रति संलग्न है) योजना हासिल करने के लिए जिससे कि कम खतरे में अधिक उर्जा प्राप्त की जा सके। और उस क्षेत्र के निवासियों के लिए सामाजिक एवं पर्यावरण की दृष्टि से कम से कम प्रभाव पड़े।

प्रस्तावित प्रोजेक्ट हिमाचल प्रदेश के मंडी जिले में है जिसकी स्थापित क्षमता 191 एमडब्ल्यू है। यह नदी चलने की स्कीम के अंतर्गत है। पानी थोड़ी देर के लिए पीकिंग के उद्देश्य से रोका जाएगा। इसके अलावा, भारत सरकार के पर्यावरण मंत्रालय, वन एवं जलवायु परिवर्तन, पानी का बहाव न्यूनतम 20 प्रतिशत लीन सीजन में, 30 प्रतिशत मानसून सीजन में और 25 प्रतिशत नोन-लीन सीजन और गैर-मानसून सीजन में प्रबंध बांध के अनुप्रवाह में हो।।

वर्तमान प्रोजेक्ट की डिजाइन को कम से कम भूमि की आवश्यकता एवं भूमि अधिग्रहण और सबसे अधिक व्यवहार्य के कारण चुनी गयी। इसके लिए 249-19-14 बीघा जमीन 21 गांवों को मिलाकर, जोगिंदर नगर, सदर मंडी, पदहर और कोटली तहसील से प्रस्तावित 709 भूमि मालिकों से भूमि अधिग्रहण करने को लेकर यह सामाजिक प्रभाव अध्ययन को लेकर यह विमर्श किया गया

– नियम 4 एच पी आरटीएफसीटीएलएआरआर□सामाजिक प्रभाव मूल्यांकन एवं सहमति□ नियम 2015 के तहत। उपरोक्त भूमि मापन में 35 प्रतिशत गैर-कृषि भूमि जिसे राजस्व रिकॉर्ड में बंजर कदीम कहा गया बाकी 65 प्रतिशत भूमि सिंचित तथा वर्षा आधारित भूमि है किन्तु बहु-फसल उगाने वाली नहीं है। प्रभावित क्षेत्र की मुख्य फसलें धान, गेहूं, मक्का, दालें और फल जैसे सेब और बेर है। लगभग 34 प्रतिशत घर पूरी तरह खेती पर निर्भर करते हैं। जबकि अन्य 34 प्रतिशत आजीविका के लिए रोजगार, 4 प्रतिशत अपनी आजीविका मजदूर के रूप में कमाते हैं, अन्य 3.8 प्रतिशत स्वरोजगार करते हैं। लगभग 23 प्रतिशत या तो बूढ़े हैं या सक्रिय नहीं हैं। और घर खर्च के लिए अपने परिवार में निर्भर करते हैं।

सर्वे में 878 जवाब देने वालों में से 127 ऐसे हैं जो पूरी तरह यानी शत प्रतिशत अपनी कृषि भूमि खो देंगे। कुल प्रभावित संरचना 60 है इसमें से 8 प्रतिशत आवीय स्ट्रक्चर है □घर और झोंपडियां□ और 52 प्रतिशत स्ट्रक्चर ऐसा है जिसमें पशुशाला और घराट हैं।

जैसा ऊपर बताया गया है, 249-19-14 बीघा जमीन 21 गांवों और 12 ग्राम पंचायतों से अधिग्रहण करना प्रस्तावित है। जनगणना 2011 के अनुसार इन 21 गांवों की आबादी 7919 है और भूमि अधिग्रहण 9 प्रतिशत लोगों को प्रभावित करेगा।

इस अध्ययन के दौरान जब भूमि मालिकों से संपर्क किया गया तो प्रभावित लोग यहां रोजगार बढ़ने के बारे में सकारात्मक सोच रखते थे कि इससे रोजगार के अवसर बढ़ेंगे, भूमि के दाम बढ़ेंगे, और छोटे और मझोले व्यवसाय बढ़ेंगे। उन्हें और अच्छी सड़के बनने की भी उम्मीद है। उनका मानना है कि इससे बेहतर या अच्छी गुणवत्ता वाली परिवहन सेवा बहाल होगी।

आनुपातिक दृष्टि से प्रोजेक्ट से प्रभावित होने वाले 91 प्रतिशत लोग सामान्य वर्ग से हैं और 9 प्रतिशत अनुसूचित जाति एवं अन्य पिछड़ा वर्ग से हैं।

लगभग 135 ऐसे घर हैं जहां महिलाओं का नेतृत्व है। गरीबी रेखा से नीचे गी गणना में 92 ऐसे लोग मिले जो गरीबी रेखा के नीचे आते हैं। विधवा एवं तलाकशुदाओं की संख्या 60 है। 18 परिवार ऐसे हैं जिनके घरों में शारीरिक या मानसिक तौर पर विकलांग सदस्य हैं। 878 में से 124 भूमि मालिक ऐसे हैं जो औसत से भी कम कमाते हैं जिनकी वार्षिक आय 50,000 रुपये है। इसमें 92 परिवार गरीबी रेखा से नीचे हैं।

सर्वे से जानकारी मिलती है कि कृषि भूमि की हानि होगी, पेड़, घराट और अन्य फार्म बिल्डिंगों का नुकसान होगा। साझा संपत्ति के संसाधन खत्म होंगे। घरों की आय कम होने से व्यवसाय एवं रोजगार के अवसर घटेंगे। परिवार वालों की आय कम होगी और उनका विस्थापन होगा। प्रोजेक्ट की वजह से सामाजिक-सांस्कृतिक सहयोग टूटेगा, सामाजिक सहायता प्रणाली में कमी आएगी, महिलाओं की आर्थिक गतिविधियों का विघटन होगा। इसमें समय बरबाद होगा सामान्य एवं साझा सांस्कृति संपत्ति में कमी आएगी।

भूमि मालिक सोचते हैं कि खेती का नुकसान होगा यानी खेती न होने से प्रदूषण का स्तर खतरे में होगा। इससे जंगल को नुकसान होगा। बाहर के लोगों के आने से बहुत से काम डिस्टर्ब होंगे। इससे सुरक्षा और सेपटी का मुद्दा उठेगा। सामाजिक टकराव बढ़ेगा।

आरएफसीटीएलएआरआर अधिनियम 2013 के अनुभाग 4 □6□ और हिमाचल प्रदेश नियम 2015 उप नियम 4 और नियम 3 के तहत प्रोजेक्ट सुधारात्क कदम उठाना चाहिए और उसका असर दिखना चाहिए। विस्तृत अध्ययन के बाद, साझेदारों द्वारा निम्नलिखित उपाय अपनी रिपोर्ट में उन्होंने बताया—

वनीकरण, सिंचाई प्रणाली, सुरक्षित स्वच्छ पीने का पानी की आपूर्ति, उचित प्रकार के अस्पताल, इंजीनियरिंग कॉलेज/डीएवी कॉलेज जिनमें सभी प्रकार की सुविधाएं हैं। स्कॉलरशिप, आईटीआई, सभी मौसम में सही रोड, प्रोजेक्ट के लिए निशुल्क पावर सप्लाई। पीड़ित परिवारों पर अस्पतालों, खेलों में प्रोत्साहन, जागरूकता कैंप, स्वास्थ्य एवं शिक्षा, वित्तीय साक्षरता आदि साथ आए ताकि सामाजिक पूंजी की रक्षा हो सके। सुरक्षा प्लान की स्थापना, आदर्श गांव की स्थापना एवं प्रोत्साहन, पर्यटन को बढ़ावा, सेल्फ हेल्फ ग्रूप बनाना, फूड प्रोसेसिंग यूनिट, कोल्ड स्टोरेज, आय बहाल करने के लिए संस्थानों से जुड़ाव, प्रोजेक्ट आधारित रोजगार, आदर्श गांव की स्थापना बीज आदि।

महिला नेतृत्व वाले घर, शारीरिक और मानसिक विकलांगता, समय समय पर निगरानी, प्रासंगिक स्कीम जो आर्थिक विकास के लिए काम करें।

अनुसूचित जाति/अनुसूचित जनजाति परिवारों के लिए, अधिनियम 2013 में अनेक प्रावधान किए हैं इनका कड़ाई से पालन किया जाए।

उपरोक्त के अलावा, राज्य सरकार की नीति है कि प्रभावित परिवारों को सरकार की तरफ से दस साल तक 100 यूनिट फ्री बिजली दी जाएगी। लाडा दिशानिर्देशों के अनुसार जो कि हिमाचल सरकार द्वारा बनाया गया है कि प्रोजेक्ट के निर्माण के समय 1.5% कीमत लाडा के चेयरमैन के पास जमा कर दिया जाये जिससे द्रोत्र का विकास जैसे सड़कें, पानी की आपूर्ति, शिक्षा एवं स्वास्थ्य संस्थानों के लिए जरूरी है। इसके साथ ही यह पैसा, भूमि पैदल पार पथ, सड़कों की लाइटें, रेन वाटर हार्वेस्ट बिल्डिंग, स्कूल, सिमेंट कंगरीट, लिंक रोड, प्राइमरी हेल्थ सेंटर, बस स्टैंड, अस्पताल, कॉलेज, प्रशिक्षण केन्द्र आदि। इसलिए प्रोजेक्ट से अतिरिक्त लाभ सुनिश्चित किए जा सकते हैं। 1 प्रतिशत निशुल्क पॉवर प्रदान कर सरकार राजस्व में बढ़ोत्तरी होगी। ये प्रावधान अधिक से अधिक लोगों तक पहुंचे जिससे कि अधिक से अधिक लोग खुद का प्रोजेक्ट से जुड़ें।

संबंधित निकाय प्रभावित भूमालिकों को सिर्फ मुआवजा देने तक सीमित न करे बल्कि प्रोजेक्ट निर्माण के समय जो फसल बरबाद होगी उसका मुआवजा भी दिलवाये। प्रभावित किसानों को हिमाचल प्रदेश की सरकार फसल नीति के अनुसार मुआवजा दे ।

8 सामाजिक प्रभाव प्रबंधन योजना

सामाजिक प्रभावों की पहचान कर लेने के बाद, सामाजिक प्रभाव प्रबंधन योजना (एसआईएमपी) तैयार करने की जरूरत होगी, जिसमें प्रभावों एवं जोखिमों (हल्के, माध्यम, उच्च) के निवारण और जोखिमों के प्रबंधन की रणनीति शामिल होगी. इससे परियोजना प्राधिकरण को यह सुनिश्चित करने में मदद मिलेगी कि निवारण और प्रबंधन की रणनीतियां 12 ग्राम पंचायतों के लोगों पर पड़ने वाले प्रभावों के अनुरूप हैं और प्रबंधन जमीन खोने वालों की आमदनी को बहाल करने और लोगों को आवश्यक आधारभूत संरचना उपलब्ध कराने को अधिशासित है. इस अध्याय में प्रस्तुत रणनीतियों में जनसुनवाई और अहम पक्षकारों के साथ विमर्श के दौरान प्राप्त सुझाव और अनुरोध शामिल हैं. निवारण और प्रबंधन की रणनीतियां उचित और आवश्यक होने पर सामाजिक प्रभाव मूल्यांकन के दौरान पहचाने गए संचयी प्रभावों का भी समाधान करेंगी. यह अध्याय निगरानी और मूल्यांकन सहित कार्यान्वयन के लिए एक संस्थागत ढांचा भी प्रदान करता है.

8.1 प्रभावकारी योजना के अन्तर्गत विकास की पहल

भूमि अधिग्रहण में उचित मुआवजा, पारदर्शिता, पुनर्वास एवं बसावट का अधिकार अधिनियम 2013 की धारा 6 तथा हिमाचल प्रदेश विनियम, 2015 के अध्याय II के बिन्दु 4 के प्रावधानों के अनुसार वैधानिक आवश्यकता संबद्ध निकाय के लिए एक निवारण योजना बनाने की है जिसे भूमि अधिग्रहण से प्रभावित समुदायों के लिए लागू किया जा सके. निवारण संबंधी कुछ उपाय निम्नलिखित हैं :

- 1. वनीकरण** - प्रस्तावित भूमि अधिग्रहण से इलाके की वन - सम्पदा को खासा नुकसान पहुंचेगा. पारिस्थितिकी तंत्र को पुनर्बहाल करने और पारिस्थितिकीय हानि को कम करने के लिए सरकारी भूमि पर वनीकरण किया जा सकता है. इस प्रक्रिया में वन विभाग, अधिग्रहण करने वाली निकाय और प्रभावित समुदाय को शामिल किया जा सकता है. इन प्रयासों से न सिर्फ होने वाले नुकसान को बचाया जा सकेगा बल्कि स्थानीय लोगों के लिए रोजगार के अवसर भी प्रदान किये जा सकेंगे.

इसके अलावा, निजी भूमि में मृदा अपरदन को बचाने के लिए अतिसंवेदनशील क्षेत्र में वृक्षारोपण अवश्य की जानी चाहिए. इससे

मिट्टी की उर्वरता में क्षरण को रोका जा सकेगा और संबंधित जोखिमों को कम किया जा सकेगा.

2. उध्वाधर सिंचाई प्रणाली - पहाड़ की चोटी से लेकर घाटी तक के लोगों का मुख्य पेशा कृषि है. पीने के उपयोग के अलावा, नदी और झरने आदि जैसे जल के प्राकृतिक स्रोतों का उपयोग साल भर कृषि भूमि की सिंचाई के लिए किया जाता है. हाल के वर्षों में, पानी के कई प्राकृतिक स्रोत सूख गये हैं. इन स्रोतों से पानी की उपलब्धता में कमी आने की वजह से, कृषि से होने वाली आमदनी पर भी बुरा असर पड़ा है. स्थानीय लोगों के साथ हुई बातचीत के अनुसार, यदि पानी के प्राकृतिक स्रोतों/ चैनलों को फिर से पुनर्जीवित किया जा सके और नदी के जल को पहाड़ की चोटी तक ले जाया जा सके और कुहल जैसे चैनलों से गुजारा जा सके, तो किसान अपने खेतों की सिंचाई कर सकेंगे और कृषि संबंधी गतिविधियों को दीर्घकालिक अवधि में बहाल किया जा सकेगा.

इस किस्म की तकनीक की खोज देश के बाहर और भीतर भी की जा सकती है. स्थानीय प्रशासन, निकाय और संबद्ध विभाग द्वारा किये गये एक विशेष आर्थिक प्रावधान की मदद से प्रभावित इलाके में एक

पायलट परियोजना की शुरुआत की जा सकती है. इलाके में इस किस्म के पहल की व्यावहारिकता के आकलन और प्रभावित इलाके के लिए दिए गये संदर्भ में लागत-लाभ का एक विश्लेषण प्रस्तुत करने के लिए अलग से एक अध्ययन किया भी जा सकता है.

3. पेयजल की आपूर्ति –गांववासियों के साथ विचार - विमर्श और द्रुब्ल ग्राम पंचायत के बल्ह गांव के दौरों के दौरान यह पाया गया कि गांववासियों ने नदी के दूसरे छोर से पाइपलाइन के जरिये प्राकृतिक स्रोत का पानी अपने घर तक लाने के कुछ इंतजाम किये हैं. थाना पलाउन पनबिजली परियोजना के तहत भूमि अधिग्रहण के प्रस्तावित योजना के अनुसार इस प्रणाली को बंद कर दिया जायेगा. इसलिए, परियोजना की गतिविधियों को शुरू करने से पहले गांववासियों को आवश्यक रूप से पेयजल आपूर्ति की वैकल्पिक व्यवस्था मुहैया करा दी जायेगी.

इसी प्रकार, वहां नदी के किनारे एक पम्पिंग स्टेशन भी है जिसे बंद कर दिया जायेगा. यह जरूरी है कि परियोजना का निर्माण कार्य शुरू होने से पहले सभी प्रभावित गांवों में नियमित साफ़ और सुरक्षित पेयजल आपूर्ति के सभी आवश्यक उपाय कर लिए जायें.

4. अस्पताल - प्रभावित गांवों के निवासियों से विचार - विमर्श के अनुसार, वहां विभिन्न स्तर के चंद स्वास्थ्य केंद्र स्थापित हैं, लेकिन वहां मिलने वाली सेवाएं अपर्याप्त है और दूरी भी काफी है.

2011 की जनगणना के अनुसार, कोटली तहसील की कुल ग्रामीण आबादी 25860 है। तहसील मुख्यालय में एक सीएचसी है जो स्तर 2 सुविधा है और आवश्यक सेवाओं से बहुत अच्छी तरह सुसज्जित नहीं है। मंडी में जिला अस्पताल कोटली से 25 किमी से अधिक और विभिन्न पंचायतों के तहत प्रभावित गांवों से अधिक है। मंडी और प्रभावित क्षेत्र सर्पिन रोड नेटवर्क के माध्यम से जुड़े हुए हैं जो स्वास्थ्य देखभाल सुविधाओं को कम सुलभ बनाते हैं।

इसी तरह, 2011 की जनगणना के अनुसार जोगिंदर नगर की ग्रामीण आबादी 84470 है और कार्यात्मक सीएचसी स्तर 3 का है। हालांकि, प्रभावित गांवों से इस सुविधा तक की दूरी उचित सड़क नेटवर्क के बिना 45 किमी से अधिक है। इसके अलावा, मंडी से जोगिंदर नगर तहसील के इन गांवों की दूरी 50 किमी और 70 किमी से अधिक के बीच बदलती है।

इसलिए, पर्याप्त चिकित्सा और स्वास्थ्य सुविधा प्रदान करने के लिए मौजूदा सरकारी सुविधाओं को अपग्रेड किया जाना चाहिए। आवश्यक निकाय एक सुविधाजनक स्थान पर एक स्तर 3 स्वास्थ्य सुविधा खोल देगा जो प्रभावित गांवों से अच्छी तरह से जुड़ा हुआ है और प्रभावित क्षेत्र की जरूरतों को पूरा करने के लिए सुसज्जित है। आवश्यक टेस्ट उपकरण और रेफरल सिस्टम के साथ निश्चित दिनों पर जाने के लिए निर्धारित क्षेत्र में एक मोबाइल मेडिकल वैन भी कहा जा सकता है। इसके अलावा, विशेष रूप से गर्भवती महिलाओं और शिशुओं / वृद्धावस्था के लोगों के लिए टोल फ्री नंबर (जैसे एनएचएम की 108 सेवा) के साथ एक एम्बुलेंस सेवा शुरू की जा सकती है, ताकि समय पर रेफरल बनाया जा सके।

5. स्कूल और छात्रवृत्ति - प्रभावित क्षेत्र में बच्चों के लिए गुणवत्तापूर्ण शिक्षा प्रदान करने के लिए, एक स्कूल भी शुरू किया जा सकता है जहां प्रभावित परिवारों के बच्चों को प्रवेश के दौरान पहली प्राथमिकता मिलनी चाहिए। प्रभावित रियायतों के बच्चों को शुल्क रियायत के लिए भी विचार किया जा सकता है। आवश्यक निकाय परीक्षा में उच्चतम स्कोर वाले छात्रों को छात्रवृत्ति भी प्रदान करेगा।

शरीर की आवश्यकता छात्रों को इंजीनियरिंग, मेडिकल, लॉ और सीए / सीएस आदि जैसे उच्च शिक्षा / पेशेवर व्यापारों का चयन करने में मदद करेगी जिसके लिए वे छात्र की फीस / आवास लागत का प्रतिशत साझा कर सकते हैं और बाद में उन्हें संगठन में अवशोषित कर सकते हैं उनके कौशल के अनुसार। यह आवश्यक निकाय के लिए दीर्घकालिक निवेश साबित हो सकता है और साथ ही प्रभावित परिवारों के लिए एक बड़ी सहायता भी हो सकता है जो अपने बच्चों की उच्च शिक्षा के लिए प्रयास कर रहे हैं।

6. तकनीकी संस्थान - खाद्य संस्थानों और सिविल निर्माण, वाहन निर्माण और विद्युत क्षेत्रों से संबंधित पाठ्यक्रमों की पेशकश के लिए तकनीकी संस्थानों को क्षेत्र में स्थापित किया जा सकता है या मौजूदा तकनीकी संस्थान के साथ सहयोग किया जा सकता है। तकनीकी संस्थान द्वारा पेश किए गए व्यापार को अंतिम रूप देने से पहले क्षेत्र, उपलब्ध संसाधनों और परियोजना प्रभावित परिवारों के हितों की भविष्य की जरूरतों को समझने के लिए एक सर्वेक्षण किया जा सकता है।

7. सभी मौसम सड़कें - एसआईए टीम के अवलोकन और ग्रामीणों की मांग के अनुसार, क्षेत्र में सभी मौसम मार्ग और पुलों का निर्माण और रखरखाव किया जाना चाहिए। उनमें से कुछ निम्नानुसार हैं-

- कोटली को बनारू अबाल को जोड़ने वाली सड़क डूब जाएगी, इसलिए कनेक्टिविटी को बनाए रखने के लिए एक मोटर वाहन पुल बनाया जाना चाहिए।

- गांव चिरोनज / बाजरा से बनवार / पिप्ली तक कोई ठोस सड़क नहीं है।

- सडोह जैसे गांव, तर्नोह को भी सभी मौसम मार्गों से जुड़ने की जरूरत है।

इसलिए, सभी प्रभावित गांवों से जुड़ने वाले सभी मौसम मार्ग और पुलों को बेहतर कनेक्टिविटी सुनिश्चित करने के लिए बनाया जाना चाहिए जिसका इस क्षेत्र के विकास पर प्रत्यक्ष प्रभाव पड़ता है। सरकार विभिन्न विकास कार्यक्रमों / योजनाओं के तहत इन सामाजिक पूंजी का निर्माण करेगी और पीडब्ल्यूडी जैसे विभागों को इन निर्माण कार्यों को पूरा करने का प्रभार दिया जाना चाहिए।

8. परियोजना प्रभावित परिवारों को निः शुल्क बिजली की आपूर्ति - परियोजना को चालू करने के बाद प्रत्येक पीएएफ को प्रति माह 100 इकाइयों की मुफ्त बिजली प्रदान की जाएगी। प्रभावित परिवारों के सुझावों के अनुसार, बिजली के 100 इकाइयों की मुफ्त आपूर्ति 10 वर्षों के बाद भी नहीं रुकनी चाहिए।

9. खेल का प्रचार - शारीरिक फिटनेस और खेल को बढ़ावा देने के लिए, खेल में लगे युवाओं को प्रोत्साहित किया जाना चाहिए। आवश्यक निकाय प्रभावित पंचायतों में खेल प्रतियोगिता आयोजित कर सकता है और स्थानीय खेल / युवा क्लबों को खेल किट प्रदान कर सकता है। वादा करने वाले एथलीटों का समर्थन किया जा सकता है और परियोजना में रोजगार का अवसर प्रदान किया जा सकता है।

खेल परिसर को जिला प्रशासन और चिंता विभागों के साथ मिलकर विकसित किया जा सकता है, जो उज्ज्वल एथलीटों को बढ़ावा दे सकता है और स्थानीय लोगों के लिए रोजगार पैदा कर सकता है।

10. जागरूकता शिविर- स्वास्थ्य, स्वच्छता, पोषण, सामाजिक अधिकार आदि से संबंधित विभिन्न जागरूकता कार्यक्रम अक्सर क्षेत्र में

आयोजित किए जाएंगे। यह प्रभावित ग्रामीणों को आबादी के भारी प्रवाह और स्वास्थ्य समस्याओं के पैटर्न में अनुमानित परिवर्तनों द्वारा लाए गए सामाजिक परिवर्तनों का सामना करने में मदद करेगा।

11. श्मशान स्थल - उत्तरदाताओं के अनुसार, नदी बैंक में लगभग 40 crematories हैं जो प्रस्तावित थाना प्लान हाइड्रो-इलेक्ट्रिक परियोजना के कारण भी डूबे जाएंगे। इसलिए, आर / के परामर्श से इलेक्ट्रॉनिक / वैकल्पिक श्मशान बनाया जाएगा

12. ड्रेनेज सिस्टम- प्रभावित गांवों में उचित जल निकासी व्यवस्था विकसित करने की आवश्यकता है। सड़कों के साथ जल निकासी पाइप की व्यवहार्यता को दी गई इलाके की स्थितियों में खोजा जाना चाहिए।

13. मॉडल गांव- प्रभावित आबादी की मांग है कि मॉडल इस क्षेत्र में विकसित किए जाने चाहिए। "एक आदर्श गांव एक टिकाऊ समुदाय है जो आजीविका, बुनियादी ढांचे और सेवाओं के स्थायित्व खंभे को मजबूत करके अपने स्तर के कल्याण को बेहतर बनाने के लिए जरूरी संसाधनों को उत्पन्न और बनाए रखने में सक्षम है।" संबंधित विभागों

द्वारा एक निर्धारण निर्धारित करने के लिए किया जाएगा प्रभावित गांवों में व्यवहार्यता।

15. नदी के साथ पुल - परियोजना प्रभावित क्षेत्र के निवासियों के साथ चर्चा के अनुसार, प्रस्तावित बांध के कारण विभिन्न स्थानों में पैर पुलों का नुकसान होगा। प्रभावित परिवारों ने साझा किया कि इन पुलों के पास एक महान सामाजिक मूल्य है- गांव नदी के दूसरी तरफ रहने वाले अपने रिश्तेदारों से अच्छी तरह से जुड़े हुए हैं, वे सड़कों और परिवहन सेवाओं को कम आसानी से एक्सेस कर सकते हैं और वे आसानी से सांस्कृतिक कार्यक्रमों का पालन करने के लिए इकट्ठा कर सकते हैं।



किसान एवं समुदाय का विकासोन्मुख रूप:

क्षेत्र के लिए और किसानों को प्रोत्साहित करने के लिए बीज बैंक की स्थापना की जा सकती है जिससे कि उन्हें देसी बीज मिल सके।

- परियोजना प्रभावित परिवारों के लिए वित्तीय शिक्षा की आवश्यकता है। ऐसा बहुत से भूमि अधिग्रहण में देखा गया है कि प्रोजेक्ट विकास के लिए ली गई भूमि का पैसा भूमि मालिकों को दे दिया गया लेकिन उन्होंने उस पैसे का उपयोग नहीं किया। यह धन ज्यादातर विलासिता की वस्तुओं में खर्च किया गया आवश्यक वस्तुओं के लिए नहीं। इससे लोगों की जीवन शैली में बदलाव आया। कभी कभी ऐसा भी देखा गया कि इससे पारंपरिक एवं सांस्कृतिक प्रथाओं का भी नुकसान हुआ। बहुत से परिवारों का वित्तीय प्रबंधन का ज्ञान नहीं होता या खास कर बचत की जानकारी नहीं होती। इसलिए यह चिंता का विषय है कि प्रभावित परिवारों के हाथ में बहुत दिन तक पैसा न रहे और न समाज के हाथ में। संबंधित निकाय को यह सलाह दी जाती है कि वे अन्य बाहरी एजेंसियों की सहायता से परियोजना प्रभावित परिवारों के लिए वित्तीय प्रबंधन का “वित्तीय साक्षरता कैंप” लगाएं।

□पर दिए गए सुझावों के अनुसार संबंधित निकाय प्रभाव कम करने की योजना बनाए क्योंकि ये सुझाव पीएएफ और स्थानीय समुदाय के फीडबैक के आधार पर ही बनाए गए हैं।

स्थानीय क्षेत्र विकास फंड

प्रोजेक्ट के निर्माण अवधि में एलएडीएफ का योगदान 1.5% है। इसके बाद 1% एलएडीएफ कल्याणकारी योजनाओं के लिए चिन्हित किया जाए। हिमाचल प्रदेश की सरकार 12% प्लान/बजटीय प्रावधानों के तहत 1% एलएडीएफ प्रावधानों के लिए है। इन प्रावधानों पर प्रभावित परिवारों के साथ विस्तृत चर्चा करने की जरूरत है और इसके लिए एक स्थानीय क्षेत्र विकास समिति बनाने की जरूरत है। इसमें बहुत से साझेदार हो सकते हैं जिनमें सरकारी विभागों से, प्रोजेक्ट प्रभावित परिवारों से और संबंधित निकायों से सरकारी अधिकारी इसके सदस्य हो सकते हैं।

8.2 समाजिक प्रभाव को कमी के लिए सिफारिशें

यह एसआईए रिपोर्ट उन निकायों के लिए लाभकारी होगी जो भूमि अधिग्रहण प्रक्रिया से जुड़े हैं और जो परियोजना प्रभावित परिवारों के लिए एक्शन प्लान तैयार कर रहे हैं और अन्य साझेदारों के लिए जो सर्वे या सार्वजनिक परामर्श या इस तरह का काम कर रहे हैं, रिपोर्ट हितकारी साबित होगी। प्राप्त अध्ययन के अनुसार आशान्वित सामाजिक प्रभाव को कम करने के लिए निम्न कदम उठाए जा सकते हैं।

टेबल 8.2.1 हाईड्रो-इलेक्ट्रिक प्रोजेक्ट के प्रमुख प्रभाव एवं कम करने के लिए सुझाए गए उपाय

क्रम संख्या	मूल्यांकन प्रभाव	सुझाए गए कम प्रभाव हेतु उपाय
1	भूमि का नुकसान : 21 गांवों में 249-19-14 बीघा निजी जमीन	भूमि का अधिग्रहण अधिनियम 2013 के अंतर्गत हकदारी फ्रेमवर्क में किया जाएगा।
2	आजीविका/आय पर प्रभाव : 14.5% प्रभावित परिवार अपने पेशे खो देंगे उन्होंने शत-प्रतिशत कृषि भूमि दे दी है	कुछ प्रभावित परिवारों को उनकी दक्षता के आधार पर एक परिवार से एक व्यक्ति को रोजगार दिया जा सकता है। बाकियों में प्रशिक्षण के माध्यम से उनकी दक्षता को बढ़ाकर अधिनियम 2013 के सिड्यूल 2 के तहत स्वरोजगार के लिए प्रेरित किया जा सकता है।
3	आवासीय या वाणिज्यिक स्ट्रक्चर का नुकसान	मुआवजे के तहत आठ आवासीय स्ट्रक्चर एवं 12 पशुशाला प्रदान की जा सकती हैं।
4	घर/आवास से जुड़ी संपत्ति का नुकसान	पीएएफ को क्रमशः मुआवजा दिया जाएगा।

5	साझा संपत्ति का नुकसान	सभी सांस्कृतिक संपत्तियां और साझा संपत्ति संसाधन समुदाय से अनुमति लेकर निर्माण कार्य शुरू होने से पहले दूसरे स्थान पर स्थापना करके इस प्रभाव को कम किया जा सकता है।
6	सार्वजनिक उपयोगिता का नुकसान	सभी समुदायिक उपयोगिताएं जैसे पानी की आपूर्ति, सार्वजनिक सड़कें, इलेक्ट्रिक पॉवर सप्लाई, इलेक्ट्रिक पॉवर सप्लाई लाईन, टेलीफोन और दूरदर्शन केबल का पुनःस्थापन के लिए चिन्हीकरण।
7	कमजोर समूह पर प्रभाव जैसे महिला नेतृत्व वाले परिवार अदि, 135 महिला नेतृत्व वाले घर, 50 अविवाहित बेटियां 18 वर्ष से □पर और 60 विधवा/तलाकशुदा, 18 शारीरिक/मानसिक विकलांग व्यक्ति	स्वीकार्य मुआवजा के अलावा, उन्हें विशेष सहायता जैसे दक्षता विकास एवं आय पुनःबहाली कम से कम कमजोर वर्ग के एक परिवार से एक सदस्य को देना।
8	खाद सुरक्षा पर प्रभाव : कृषि भूमि के नुकसान का प्रभाव	बाकी भूमि में कृषि विभाग को सलाह दी जा सकती है कि वह उन्हें श्रम प्रधान खेती में ले लें।
9	ध्वनि एवं वायु प्रदूषण	प्रबंधन योजना का विकास एवं क्रियान्वयन शोर का प्रदूषण कम करने, ट्रेफिक, धूल का स्थानीय लोगों की अनुमति से स्वीकार्य सीमा तक उठाया जा सकता है।

टेबल 8.2.2: गांव वार जो परिवार शत प्रतिशत भूमि खो रहे हैं

क्रम संख्या	राजस्व गांव का नाम	उन परिवारों की संख्या जो पूरी तरह भूमि खो रहे हैं 100%
1	बड़ा गांव	4
2	बल्ह	24
3	बनारू अबल	4
4	बनारूडोम	21
5	बनोगी	2
6	बंनवार	26
7	बेवला	14
8	चरोंझ	3
9	जंडरोला	6
10	खादकल्यान	19
11	रोपरू	3
12	सदोह	1
	कुल	127

8.3 एसआईएपी कार्यान्वयन के लिए परिव्य

प्रभावित परिवारों के लिए प्रोजेक्ट में कानूनी प्रावधानों के तहत उनके पुनर्वास एवं पुनःस्थापन के लिए पूरा फ्रेमवर्क पहले ही तैयार कर लिया गया है। पुनर्वास एवं पुनःस्थापन का विस्तृत विवरण टेबल 8.3.1 से 8.3.4 तक दिया गया है।

तालिका 8.3.1: भूमि मुआवजे का विवरण

	1	2	3	4	5	6	7	8	9
	गांव	कृषि भूमि	गैर-कृषि भूमि	कृषि भूमि के लिए सर्कल दर	गैर-कृषि भूमि के लिए सर्कल दर	कृषि भूमि का मूल्य (3*5)	गैर-कृषि भूमि का मूल्य (4*6)	निजी भूमि का टोटल मूल्य (6+7)	भूमि का कुल मूल्य हरजाने सहित (8*2)
1	दावाहन	270	173	766	638	20750	11037	21854	43709

		9				94	4	68	36
2	कोट	150 7	120	363 0	3025	54704 10	36300 0	58334 10	11666 820
3	कून	168 6	151	280	233	47208 0	35183	50726 3	10145 26
4	जंडरोला	600	58	910	758	54600 0	43964	58996 4	11799 28
5	खडकल्या न	0	49	697	580	0	28420	28420	56840
6	सदोह	182 74	489 0	171 51	1429 2	31341 7374	69887 880	38330 5254	76661 0508
7	महन	405 4	455 7	571 1	4760	23152 394	21691 320	44843 714	89687 428
8	मगल	246	900	144 7	1206	35596 2	10854 00	14413 62	28827 24
9	मथान्यूल	0	281	242	202	0	56762	56762	11352 4
1 0	बनरुडोम	0	204 3	662 5	5521	0	11279 403	11279 403	22558 806
1 1	बनरु अबल	586 3	371 2	662 5	5521	38842 375	20493 952	59336 327	11867 2654
1 2	बनोगी	0	48	662 5	5521	0	26500 8	26500 8	53001 6
1 3	बनवर	527 4	156 1	179 6	1496	94721 04	23352 56	11807 360	23614 720
1 4	चरोंझ	0	12	408	340	0	4080	4080	8160
1 5	रोपरु	114 36	523 9	328 6	2738	37578 696	14344 382	51923 078	10384 6156
1 6	बाल्ह	399 5	416 9		124	59525 5	51695 6	11122 11	22244 22
1 7	बडागांव	293 7		115 6	963	33951 72	18874 8	35839 20	71678 40
1 8	वाह	100 0	98	184	154	18400 0	15092	19909 2	39818 4
1 9	बेवला	332 3	119	184	154	61143 2	18326	62975 8	12595 16

20	भटवारी	223 6	229	378	315	84520 8	72135	91734 3	18346 86
21	झन्नाड	0	624 9	320	266	0	16622 34	16622 34	33244 68
	टोटल->	651 40	348 54			43701 3556	14449 7875	58151 1431	11630 22862

तालिका 8.3.2: पेड़ों के मुआवजा का विवरण

क्रम संख्या	गांवों के नाम	फल वाले पेड़		बिना फल वाले पेड़		कुल पेड़ों की संख्या (2+4)	टोटल (3+5) मुआवजा राशि
		फलों के पेड़ की संख्या	फल वाले पेड़ की दर @5000/पेड़	बिना फल वाले पेड़	बिना फल वाले पेड़ों की दर @3000/पेड़		
	1	2	3	4	5	6	7
1	बड़ागांव	0	0	0	0	0	0
2	बलह	40	20000 0	562	168600 0	602	1886000
3	बनारु अबल	104 2	52100 00	173 4	520200 0	2776	10412000
4	बनारु डोम	180	90000 0	81	243000	261	1143000
5	बनोगी	0	0	10	30000	10	30000
6	बनवर	154	77000 0	368	110400 0	522	1874000
7	बटवारी	20	10000 0	50	150000	70	250000
8	बेवला	241	12050 00	680	204000 0	921	3245000
9	चरोंझ	0	0	0	0	0	0
10	दावाहन	30	15000	451	135300	481	1503000

			0		0		
11	जंडरोला	0	0	0	0	0	0
12	झन्नाड	0	0	400	120000	4000	12000000
13	खडकल्यान	110	55000	110	330000	220	880000
14	कून	0	0	890	267000	890	2670000
15	कोट	0	0	20	60000	20	60000
16	महन	271	13550	678	203400	949	3389000
17	मथनीयूल	0	0	190	570000	190	570000
18	मेगल	0	0	215	645000	215	645000
19	रोपरू	148	74000	599	179700	747	2537000
20	सदोह	879	43950	362	108600	4499	15255000
21	वाह	16	80000	36	108000	52	188000
	टोटल	313	15655	142	428820	17425	58537000
		1	000	94	00		

तालिका 8.3.3: पुनर्वास एवं पुनःस्थापन की लागत का विस्तृत विवरण

आवास की वजह से परिवार का विस्थापन हुआ	लागत विवरण	धनराशि
प्रधानमंत्री आवास योजना के तहत एक घर दिया जाएगा। हर परिवार को सिर्फ एक घर मिलेगा। यदि घर देना संभव नहीं हुआ तो घर के बराबर की धनराशि ऑफर की जाएगी।	प्रधानमंत्री आवास योजना 2016 के तहत हिमाचल प्रदेश सरकार हर घर के लिए भत्ता 1.30 लाख पहाड़ी राज्य के लिए देय है।	1040000

	8परिवार x 130000 (नमूने के तौर पर)=1040000	
हर पीएफ को एक-मुश्त पांच लाख रुपये या वार्षिक नीति के तहत 2000 रुपये प्रतिमाह प्रति परिवार 20 साल तक	8 परिवार x 500000= 4000000	4000000
जीवन निर्वाह अनुदान 3000/- हर परिवार के लिए एक वर्ष तक**	8 परिवार x 36000= 1944000	288000
एक मुश्त शिफ्टिंग लागत 50000/- प्रति परिवार	8 परिवार x 50000= 2700000	400000
एक मुश्त "पुनःस्थापन भत्ता" 50000/- प्रति परिवार	8 परिवार x 50000= 2700000	400000
पीएफ पशुशाला/छोटी दुकान के लिए	12 परिवार	
एक मुश्त वित्तीय सहायता अनुदान 25000/- छोटी दुकान के लिए	12 परिवार x 25000= 925000	300000
	कुल अनुमान	6428000

** अजा/अजजा के मामले में परिवार के पुनःस्थापन के लिए अतिरिक्त अनुदान 50,000 की राशि दी जानी चाहिए।

तालिका 8.3.4 : भूमि अधिग्रहण, पुनर्वास एवं पुनःस्थापना की लागत का विस्तृत विवरण

क्र०स.	विस्तृत मूल्य/लागत	धनराशि
1	भूमि के लिए मुआवजा**	1163022862
2	12% भूमि के मुआवजे पर ब्याज	139562743.4
3	पेड़ों के लिए मुआवजा	58537000
4	पुनर्वास एवं पुनःस्थापन की लागत	6428000
5	कुल लागत	1367550605
6	विविध (कुल लागत का 10%)	136755060.5
	टोटल (5+6)	1504305666

**भूमि अधिग्रहण के मुआवजे में खड़ी फसल के मुआवजे को शामिल नहीं किया गया है।

सर्वे के दौरान जवाबदेने वालों से साक्षात्कार में उन्होंने जो बात कही और उनके द्वारा जो सूचना मिली उन्हें सच माना जा सकता है। लेकिन ये मालिकाना हक का प्रमाण नहीं है। कुल क्षेत्र जो निजी है वह 249-19-14 बीघा है। उसके आधार पर कुल मुआवजा लगभग, खड़ी फसलों को छोड़कर, रुपये 116302286/- (एक सौ सोलह करोड़ तीस लाख बाईस हजार आठ सौ बास) करोड़ है। भूमि के मुआवजे पर 12 प्रतिशत ब्याज होगा अनुमानित पेमेंट सेक्शन 30 □3

अधिनियम 2013 के अंतर्गत राशि 139562743/—(रुपये तरेह करोड़ पचानवे लाख सात सौ तेतालीस और चालीस पैसे,) पेड़ों के लिए मुआवजा रुपये 58537000/—(पांच करोड़ पचासी लाख सैंतीस हजार)है। हालांकि पेड़ों की गिनती एवं वास्तविक मूल्य उसके बाद सक्षम प्राधिकरण द्वारा पता चलेगा।

इस भूमि अधिग्रहण में खड़ी फसल का मुआवजा शामिल नहीं है। इसका मुआवजा बाजार मूल्य में औसत उत्पादन के आधार पर प्रदान किया जाएगा।

आर एण्ड आर व्यय हक कुल रुपये 6428000/—(चौंसठ लाख अट्ठाइस हजार) है। कुल अधिग्रहित भूमि का अनुमानित मूल्य रुपये 150430566/—(एक सौ पचास करोड़ तेतालीस लाख पांच हजार छह सौ छियासठ) है। फिर भी भूमि अधिग्रहण के लिए मुआवजे के रूप में फाइनल राशि और स्ट्रक्चर का निर्णय सक्षम प्राधिकरण द्वारा अधिनियम 2013 के अंतर्गत किया जाएगा। पारंपरिक रूप से जंगलों में रहने वालों के लिए भी अधिनियम 2013 के अनुभाग 2 के तहत मुआवजा दिया जाएगा। इसमें शमन योजना की गिनती नहीं की गई है।

8.4 सामाजिक प्रभाव आंकलन रिपोर्ट को सांस्थागत मूल्यांकन

सामाजिक प्रभाव मूल्यांकन रिपोर्ट का अवश्य ही आंकलन होना चाहिए स्वतंत्र बहु-विषयक विशेषज्ञ समूह सरकार द्वारा गठित किए जा सकते हैं। अधिनियम 2013 के अंतर्गत अनुच्छेद 11(1) अनुभाग 7, विशेषज्ञ के समूह में निम्न लिखित शामिल होंगे –

- दो गैर-सरकारी सामाजिक वैज्ञानिक
- पंचायत एवं ग्राम सभा के दो प्रतिनिधि
- पुनर्वास के दो विशेषज्ञ
- प्रोजेक्ट से संबंधित तकनीकी विशेषज्ञ

सरकार विशेषज्ञ समूह से एक चेयरमैन नामित कर सकती है। विशेषज्ञ इसके गठन के दो महीने के अंदर इस बात की सिफारिश कर सकते हैं कि प्रोजेक्ट को त्याग दिया जाए या जारी रखा जाए।

8.5 पुनर्वास और पुनर्स्थापन योजना एवं सामाजिक लेखा परीक्षा के कार्यान्वयन के लिए संस्थागत व्यवसा

अधिनियम 2013 के अनुसार जहां प्रस्तावित भूमि अधिग्रहण 100 एकड़ के बराबर या उससे अधिक हो तो सरकार एक "पुनर्वास एवं पुनःस्थापना समिति" गठित करेगी। इसका चेयरमैन जिला कलेक्टर होगा। इस समिति का उद्देश्य पुनर्वास एवं पुनःस्थापना स्कीम या प्लान की प्रगति की समीक्षा करेगा और ग्राम सभा के परामर्श से क्रियान्वयन के पश्चात् सामाजिक अंकेक्षण करेगी। इसके सदस्य क्रियान्वयन की प्रक्रिया में संलिप्त होते हैं और बाद में सामाजिक अंकेक्षण में, निम्न प्रकार से हो सकते हैं :

1. प्रभावित क्षेत्र की महिला प्रतिनिधि
2. प्रभावित क्षेत्र में रहने वाला अनुसूचित जाति की आबादी का एक प्रतिनिधि
3. उस क्षेत्र में काम करने वाले एक एनजीओ का प्रतिनिधि
4. परियोजना का भूमि अधिग्रहण अधिकारी
5. प्रभावित क्षेत्र का पंचायत का चेयर परसन या उसके द्वारा नामित व्यक्ति
6. संबंधित क्षेत्र का विधायक या सांसद या उनके द्वारा नामित व्यक्ति □ग्राम पंचायत प्रधान□
7. रिक्वायरिंग बॉडी का प्रतिनिधि
8. आर एण्ड आर के कन्वेनर के लिए प्रशासक

8.6 शिकायत निवारण समिति (GRC)

पीएएफ की सहायता के लिए शिकायत निवारण तंत्र विकसित किया जाएगा जो उनकी जिज्ञासाओं एवं शिकायतों को दूर कर सके। पीएएफ की शिकायतों का सबसे पहले प्राजेक्ट के फील्ड स्तर के अधिकारियों क समक्ष लाया जाएगा। यदि शिकायतों का निवारण नहीं होता है तो उन्हें शिकायत निवारण समिति में लाया जाएगा। शिकायत निवारण समिति का संयोजन उसी तरह

होगा जिस प्रकार आर एण्ड आर समिति का होता है। यह समिति मासिक रूप से मिलेगी या मामला राज्य सरकार द्वारा परिभाषित किया जा सकता है।

शिकायत निवारण समिति की प्रमुख जिम्मेदारियों निम्न हो सकती हैं :

- i. भूमि/संपत्ति अधिग्रहण से होने वाली समस्याओं में पीएएफ को सहायता प्रदान करना;
- ii. पीएएफ की शिकायतों का रिकॉर्ड करना, वर्गीकरण करना प्राथमिकता के आधार पर बांटना उनका समाधान करना; और,
- iii. पीएएफ को उनकी शिकायत और निर्णयों के विकास के बारे में रिपोर्ट करना।

मालिकाना अधिकारों के बारे में विवाद जो कोर्ट के अंदर विचाराधीन हैं उसे छोड़कर उनके पुनःस्थापना के लाभ, मुआवजा, स्थान परिवर्तन, प्रतिस्थापना लागत एवं अन्य सहायता के लिए शिकायत निवारण समिति करती है। जब कोई शिकायत फील्ड स्तर के अधिकारी के लाई जात है, तो उसे शिकायत मिलने के 15 दिन के अंदर उसे सुलझाना होता है। शिकायत निवारण समिति की हर महीने मीटिंग होती है—यदि समिति के सामने शिकायत लाई जाती है। वह शिकायत की प्राथमिकता तय करती है और शिकायत मिलने के एक महीने के अंदर उसे सुलझाती है। यदि समिति ऐसा नहीं कर पाती तो वह शिकायत कोर्ट में पेश की जाती है। सभी शिकायतों का रिकॉर्ड रखा जाता है जैसे शिकायत मिलने की तारीख, संपर्क विवरण, शिकायत की तारीख, शिकायत की प्रकृति, की गई कार्यवाही और अंतिम परिणाम। नीचे फीगर में शिकायत निवारण तंत्र को एक ब्लो चार्ट में दिखाया गया है : फीगर 8.6.1 नीचे :

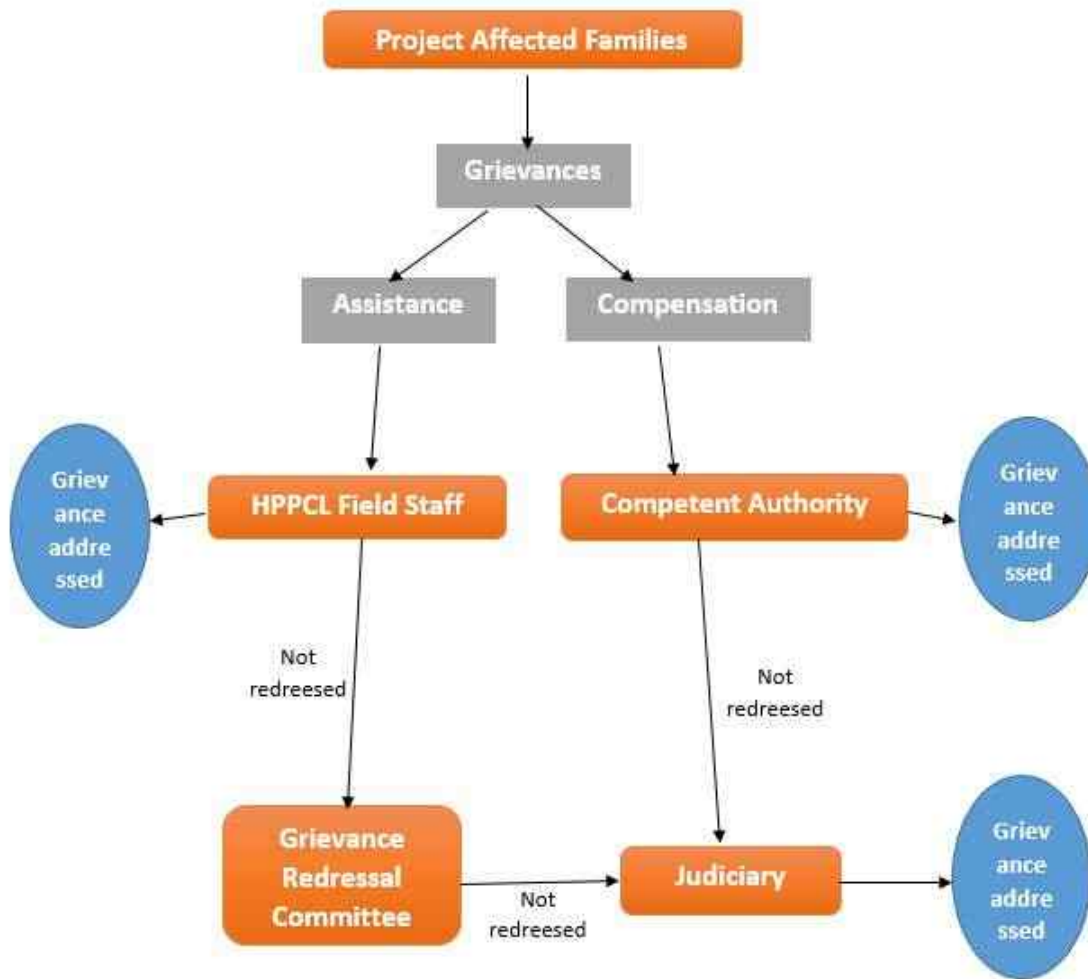

फीगर-8.6.1: शिकायत निवारण के स्तर

8.7 अनुश्रवण और मूल्यांकन

एसआईएमपी का निगरानी एवं मूल्यांकन की गतिविधियां जरूरी हैं क्यों समय सीमा के अंतर्गत अनेक एजेंसी कार्यरत हैं। निगरानी में जांचना है और यह सुनिश्चित करना है कि क्या गतिविधियां विधिवत रूप से हो रही हैं या नहीं। मूल्यांकन से एसआईएमपी की परफोरमेंस का आंकलन हो जाएगा। इस उद्देश्य के लिए निगरानी एवं मूल्यांकन योजना की आवश्यकता है परियोजना प्राधिकरण को फीडबैक के लिए विकसित करना जरूरी है। आर एण्ड आर की निगरानी एवं मूल्यांकन से उसके उद्देश्य, उसका प्रभाव एवं स्थायित्व की सफलता प्रतिबिंबित होती है। निगरानी से परियोजना का ध्यान विशेष रूप से रखा जा सकेगा जैसे प्रभावित कमजोर परिवार, अनुसूचित जाति, अनुसूचित जनजाति, गरीबी रेखा के नीचे के परिवार, महिला नेतृत्व वाले घर, विधवा, वृद्ध और शारीरिक एवं मानसिक रूप से विकलांग। एसआईएमपी के क्रियान्वयन के लिए स्वतंत्र थर्ड पार्टी द्वारा मध्य अवधि एवं अंतिम मूल्यांकन जरूरी है।

आंतरिक निगरानी

एसआईएमपी के क्रियान्वयन के लिए आंतरिक निगरानी परियोजना प्राधिकरणों द्वारा की जाएगी इसका प्रमुख उद्देश्य होगा कि प्रगति रिपोर्ट एसआईएमपी के शिड्यूल के अनुसार है कि नहीं। यह चेक करना कि प्रभावित परिवारों को उनका हक मिला या नहीं, किसी समस्या का चिन्हीकरण, कोई मुद्दा या कोई मुसीबत हुई हो। और क्या सही कदम उठाया जा सकता है। शिकायत प्रणाली की निगरानी और पीएएफ की संतुष्टि के लिए क्या उपाय हो सकते हैं। आंतरिक निगरानी एसआईएमपी द्वारा परिभाषित प्रगति के कदमों पर फोकस करेंगे। परियोजना प्राधिकरण द्वारा भूमि अधिग्रहण, निर्माण एजेंसी और परियोजना प्रभावित समुदायों के बीच जुड़ाव करता है। प्रभावित समुदाय की समीक्षा एवं प्रगति रिपोर्ट, भूमि अधिग्रहण सत्यापन, सहमति से आय की पुनःबहाली और पीएएफ का जीवन स्तर। किसी समस्या का चिन्हीकरण, पुनःस्थापना के दौरान होने वाली प्रक्रिया की मुश्किलें, परियोजना प्रभावित परिवारों का मूल्यांकन, और पुनःस्थापना में लोगों की संतुष्टि की निगरानी एवं मूल्यांकन। शिकायतों के निवारण के लिए समुचित कदमों को उठाना। फील्ड स्तर पर एसजेवीएन के अधिकारी, एसआईएमपी क्रियान्वयन को आर एवं आर प्रगति की जांच

करेंगे। इस उद्देश्य के लिए जो सूचकांक सुझाए गए हैं वे निम्न टेबल 8.7.1 में दिए गए हैं।

तालिका 8.7.1 : एसआईएमपी प्रगति निगरानी के सूचकांक

भौतिक	<p>भूमि अधिग्रहित विस्तार, ध्वस्त किए गए स्ट्रक्चर की संख्या, प्रभावित परिवारों की संख्या, उन परिवारों की संख्या जिन्होंने भूमि खरीदी एवं खरीदी गई भूमि का विस्तार,</p> <p>पीएएफ की संख्या जिनको सहायता/मुआवजा मिला, पीएएफ की संख्या जिनको परिवहन की सुविधा/शिपिंग भत्ता, घरों के लिए सरकार द्वारा चिन्हित भूमि विस्तार</p> <p>भूमि उपयोग करने वालों ककी संख्य एवं निजी स्ट्रक्चरा मालिकों को दिया गया मुआवजा</p>
वित्तीय	<p>भूमि/स्ट्रक्चर को दिये गया मुआवज की धनराशि, शिपिंग के लिए नगद राशि, पीएएफ की ट्रेनिंग एवं क्षमतावर्धन के लिए दी गई धनराशि</p>
समाजिक	<p>पीएएफ का हकों, साम्प्रदायिक सद्भाव, रोगों की संख्या तथा मृत्युदर, कमजोर आबादी आदि की देखभाल।</p>
आर्थिक	<p>हकदारी वाले परिवारों को देने वाले रोजगारों की संख्या, पुनःस्थापित व्यवसायों की संख्या, मुआवजे का उपयोग, घरों के लिए जगह/व्यवसाय के लिए खरीदी गई जगह।</p>
शिकायत	<p>समुदाय स्तर की मीटिंग की संख्या, शिकायत निवारण के लिए मीटिंगों की संख्या,</p>

	पीएएफ की संतुष्टि के लिए परियोजना प्राधिकरण द्वारा निपटाये गए मामले, संबंधित प्राधिकरण द्वारा शिकायतों का समाधान एवं उन्हें रेफर करना।
--	--

स्वतंत्र मूल्यांकन

निम्न की प्राप्ति के लिए एक स्वतंत्र एजेंसी प्रोजेक्ट द्वारा किराये पर ली जा सकती है जो मध्य अवधि में एवं अंत समय में परियोजना का मूल्यांकन कर सके : (a) आंतरिक निगरानी के परिणाम का सत्यापन; (b) संपत्ति जो पुनःस्थापना के उद्देश्य से दी गई, खासकर, क्या उनसे आजीविका और जीवन स्तर पुनःबहाल हुआ; (c) पुनःस्थापना क्षमता, प्रभावकारिता, प्रभाव एवं स्थायित्व का मूल्यांकन; (d) पुनःस्थापना का हक एवं उद्देश्य पूरी तरह समुचित ढंग से पूरा हुआ या नहीं यह सुनिश्चित करना; और (e) जीवन स्तर की तुलना उपलब्ध सूचनाओं के आधार पर की जाएगी। निम्न टेबल 8.7.2 एसआईएमपी के अतिरिक्त सूचकांकों के आधार पर विचारार्थ है।

टेबल 8.7.2.: परियोजना परिणाम मूल्यांकन के सूचकांक

क.स	उद्देश्य	खतरे	परिणाम
1	परियोजना से नकारात्मक प्रभावित लोगों का नुकसान कम से कम होगा	पुनःस्थापना योजना के क्रियान्वयन में पूर्वानुमान से अधिक समय लग सकता है।	भूमि मालिकों को दिए गए मुआवजे और सहायता से उनकी संतुष्टि भूमि मालिकों द्वारा मुआवजे और सहायता के उपयोग के प्रकार स्ट्रक्चर मालिकों की प्राप्त मुआवजे और सहायता से संतुष्टि स्ट्रक्चर मालिकों द्वारा दिया गया मुआवजा एवं सहायता का प्रकार
2	जो व्यक्ति इस परियोजना	संस्थानिक प्रबंधन उतने	पीएएफ का प्रतिशत जिसने सिर्फ आर्थिक गतिविधि के लिए दक्षता प्राप्त की।

	में अपनी संपत्ति खो रहे हैं उन्हें अधिनयम एवं नयम के तहत मुआवजा दिया जाएगा।	अच्छे ढंग से काम नहीं कर सकते हैं जितने कि अच्छे ढंग से आशा की गई है	पीएएफ का प्रतिशत जिसने द्वितीय आर्थिक गतिविधि में प्रशिक्षण प्राप्त किया
3	प्रभावित व्यक्तियों एवं परिवारों का उनके जीवन को पुनः बहाल करने के लिए उनकी मदद की जाएगी।	जो अथोरिटे एसआईएमपी उतनी अच्छे तरीके से काम नहीं पाएं जितनी की उनसे उम्मीद की गई है।	पीएएफ का प्रतिशत जिसका प्रशिक्षण की वजह से आय में वृद्धि हुई। पीएएफ का प्रतिशत जो दक्षता प्रशिक्षण में प्रशिक्षित किया गया। परियोजना प्राधिकरण की पीएएफ को व्यापार दक्षता सुधार के चयन में भूमिका उत्पादक संपत्ति का उपयोग जो पीएएफ को एक-मुश्त आर्थिक पुनर्वास अनुदान दी गई
4	असुरक्षित तथा कमजोर वर्गों का चिन्हीकरण किया जाएगा और उनके जीवन स्तर को सुधारने के लिए सहायता की जाएगी।	आशा से परे आई शिकायतें पीएएफ के स्तर को नीच गिरा सकती हैं	कमजोर समूह के उपयोग के लिए अतिरिक्त सहायता धनराशि का प्रकार मिली शिकायतों के प्रकार शिकायतों की संख्या जो शिकायत निवारण समिति (GRC) तक पहुंची और उनके समाधान में जो समय लगा। पीएएफ का जीआरसी तंत्र के बारे में जागरूकता। पीएएफ का प्रतिशत फ्रेमवर्क में हकदारी के बारे में जागरूकता पीएएफ के विचार परियोजना प्राधिकरण तक पहुंचना।

परिशिष्ट 1

SURVEY QUESTIONNAIRE

Social Impact Assessment, Hydro Electric Power Project
Stage I, (210MW), Himachal Pradesh

- A. Project Name: B. Name of the Respondent:.....
- C. Name of the Village: D. Name of GP.....
- E. Block: F. District:
- G. Thana No: H. Plot No.
1. Ownership of the Land
1. Private 2. Government 3. Religious 4. Community 5. Others..
2. Type of Land
1. Irrigated 2. Non-Irrigated 3. Barren 4. Forest 5. Others.....
3. Use of Land
1. Cultivation 2. Orchard 3. Residential 4. Commercial
5. Forestation 6. No Use/ Barren 7. Other (specify)
4. Affected area of the Land/Plot (in Acre):
5. Total Area of the affected Land/Plot (in Acre):
6. Total Land Holding of the Affected Person (in Acre)
1. Irrigated: 2. Non-irrigated:
3. Other: 4. Total:
7. Status of Ownership
1. Titleholder 2. Customary Right 3. License from Local Authority
4. Encroacher 5. Squatter 6. Other (specify):
8. Type of Private Ownership
1. Individual/Single 2. Joint/Shareholders 3. Other (specify):
9. Name of the Owner/Occupier (s):
10. Father's Name:
11. Rate of the Land (Per Acre)
1. Market Rate: 2. Revenue Rate:
12. Any of the following people associated with the Land
- A. Agricultural Laborer 1. Yes 2. No
- Name (i)..... (ii)
- B. Tenant/Lessee 1. Yes 2. No
- Name (i)..... (ii)
- C. Sharecropper 1. Yes 2. No
- Name (i)..... (ii)
13. Any structure in the Affected Land 1. Yes..... 2. No.....
14. Distance of the main structure from center line of the road (in mtr.).....

15. Distance of boundary wall (if any) from center line of the road (in mtr.).....

16. Area of the affected structure (in Square Meter)

a) Length b) Width c) Height

17. Area of the boundary wall only (in Meter): a) Lengthb) Height

18. Area of the total structure (in Square Meter)

a) Length b) Width c) Height

19. Scale of Impact on structure

a) 25% b) 50% c) 75% d) 100%.....

20. Type of Construction of the Structure.....

1. Temporary (buildings with mud/brick/wood made walls, thatched/tin roof)

2. Semi-Permanent (buildings, with tiled roof and normal cement floor)

3. Permanent (with RCC, Single/ Double storey building)

21. Type of Construction of the Boundary Wall (use code from Question: 20)

22. Age of the Structure (in years):

23. Market Value of the Structure (in Rs.):

24. Use of the Structure (select appropriate code from below)

A. Residential Category

1. House 2. Hut 3. Other (specify).....

B. Commercial Category

4. Shops 5. Hotel 6. Small Eatery 7. Kiosk 8. Farm House

9. Petrol Pump 10. Clinic 11. STD Booth

12. Workshop 13. Vendors 14. Com. Complex

15. Industry 16. Pvt. Office 17. Other (specify).....

C. Mixed Category

18. Residential-cum-Commercial Structure

D. Community Type

19. Community Center 20. Club 21. Trust 22. Memorials

23 Other

(specify).....

E. Religious Structure

24. Temple 25. Church 26. Mosque 27. Gurudwara 28. Shrines

29. Sacred Grove 30. Other (specify).....

F. Government Structure

31. Government Office 32. Hospital 33. School 34. College

35. Bus Stop 36. Other (specify).....

G. Other Structure

37. Boundary Wall 38. Foundation 39. Cattle Shed

40. Other (specify).....

25. Type of Business/Profession by Head of Household:

26. Status of the Structure

- 1. Legal Titleholder 2. Customary Right 3. License from Local Authority
- 4. Encroacher 5. Squatter

27. Any of the following people associated with the Structure?

A. Tenant in the structure 1. Yes 2. No
 Name (i) (ii)
 (iii) (iv)

B. Employee/ wage earner in commercial structure 1. Yes 2. No

Name (i) (ii)
 (iii) (iv)

C. Employee/ wage earner in residential structure 1. Yes 2. No

Name (i) (ii)
 (iii) (iv)

28. Number of trees within the affected area

1. Fruit Bearing.....2. Non-fruit Bearing.....3. Total.....

29. Social Category of Affected Household

1. SC 2. ST 3. OBC 4. General
 5. Others (specify).....

30. Religious Category

1. Hindu 2. Muslim 3. Christian 4. Buddhist
 5. Jain 6. Other (specify).....

31. Number of family members Male..... Female..... Total.....

32. Number of family members with following criteria

1. Unmarried Son/brother > 21 years.....2. Unmarried Daughter/Sister > 18 years.....
 3. Divorcee/Widow.....4. Physically/Mentally Challenged Person
 5. Minor Orphan.....

33. Vulnerability Status of the Household:

A. Is it a woman headed household? 1. Yes 2. No.....

B. Is it headed by physically/mentally challenged person? 1. Yes 2. No

C. Is it a household Below Poverty Line (BPL) 1. Yes 2. No.....

34. Annual income of the family Rs.....

35. If displaced, do you have additional land to shift? 1. Yes 2. No.....

36. Resettlement/ Relocation Option

1. Self Relocation 2. Project Assisted Relocation.....

37. Compensation Option for Land loser

1. Land for land loss 2. Cash for Land loss.....

38. Compensation Options for Structure loser

1. Structure for structure loss 2. Cash for Structure loss.....

39. Income Restoration Assistance (fill codes in preferred order).....

1. Employment Opportunities in Construction work
2. Assistance/ Loan from other ongoing development scheme
3. Vocational Training
4. Others

40. Details of Family Members: (fill appropriate code)

Sl. No	Name of the Family Member	Age	Sex	Marital Status	Education	Occupation
		in years	1. Male 2. Female	1. Married 2. Unmarried 3. Widow 4. Widower 5. Others	1. Illiterate 2. Literate 3. Up to middle 4. Below metric 5. Metric 6. Graduate 7. Above Grad. 8. Below 6 years	1. Service 2. Business 3. Agriculture 4. Study 5. Housewife 6. Labour 7. Unemployed 8. Professional 9. Below 6 years 10. Old/inactive
1						
2						
3						
4						
5						
6						
7						
8						
9						
10						
11						
12						
13						
14						
15						
16						
17						
18						

41. A 1 Health Care Facilities - Existing System and Gaps

A2. What are the common diseases in the area?

A3. How adequate is the healthcare facility?

A4. What are the general gaps of health care services? (√ the appropriate reasons)

- | | | | |
|----|------------------|----|----------------------|
| 01 | Poor Road | 02 | Lack of Hospital/ |
| 03 | Lack of Doctors | 04 | Lack of Nurses/ |
| 05 | Lack of Medicine | 06 | Lack of facilitators |
| 07 | Lack of | 08 | Poverty |
| 09 | Others, Specify | | |

A5. Is there HIV/ AIDS/ STD prevalent in region?

Yes -1 No-2

A6. If yes, what measures can be taken to stop spread of STD/ HIV/ AIDS?

B. Education Facility – Existing system and Gaps – ICDS programe

B1.	ICDS/ Anganwadi School in the village	Nos.	Males		Females		
B2.	Is attendance regular?		01	Yes		02	No
B3.	Is Mid Day Meal (MDM) available?		01	Yes		02	No
B4.	Is there any complain about MDM		01	Yes		02	No

B5. Kindly provide the following information of your village.

Education	No. of Village Children attending the school	Distance	Mode of Transport	Problems Faced
Primary School (upto Class V)				
Middle School (Class VI - VIII)				
Secondary School (Class IX - X)				
Higher Secondary (Class XI - XII)				
College				
University				
Technical Institute				

C. Other Facilities

C1. What is the main source of water?

For drinking -----for other usage-----

C2. Is there electricity supply in your house: Yes-1 No-2

C3. Is sanitation (toilet) facility available? Yes-1 No-2

C4. If yes specify: 1. Private 2. Public, 3. Pay and Use, 4. Open area, 5. Others

D. Gender

D1. Main Earning member in the family: 1.Male 2. Female

D2. Participation of women in agricultural activities:..... (%)

D3. Participation of women in allied agricultural activities:..... (%)

D4. Role of women in decision making 1. Yes 2. No

D5. How much travel distance covered on every day

D6. Common health problems associated with women

Types of Diseases	How many times in a year	Type of Treatment*	Treatment Centre Govt. Hospital/Private Doctor

1. Allopathic 2. Homeopathic 3. Ayurvedic 4. Unani 5. Treatment at home 6. Any other specify

E. Govt. Development Schemes

E1. Have you availed any benefit under Central or State Govt. Scheme 1. Yes 2. No

Scheme	CSS or State Govt.	Purpose	Amount Availed	Training
NREGA				

F. Income and Expenditure

Income		Expenditure			
Source	In Rupees	Items	In Rupees	Items	In Rupees
Agriculture		Food &		Electricity/Utilities	
Commercial		Cooking fuel		Water	
Service (Pvt./Govt.)		Clothing		Social events	
Livestock		Transport		Agriculture (labour/tools)	
Remittance (money order, etc)		Healthcare Medicines		Seeds/fertilizers/pesticides	
Others (Specify)		Education		Others (specify)	
TOTAL				TOTAL	

G. Indebtedness

G1. Please indicate your borrowings during last one year

Source	Amount taken (in Rs.)	Purpose of Loan	Amount returned (in Rs)	Balance
Bank(sp. which bank)				
Private money lender				
Others (sp.)				

H. Assets available with affected family

S.No.	Productive Assets	S.No.	Other Assets
1	Vehicle (two / four wheelers)	1	Refrigerator
2	Machine if any	2	Washing machine
3	others (specify)	3	Ceiling Fan
		4	Radio / Television
		5	Computer
		6	Others (specify)

I. Cropping Pattern (Ask for only Major Crops)

Season	Sl. No.	Crop Name	Area cultivated (ha / acres)	Production (Kg per ha/acre)	Rate (in Rs./Kg*.)
Autumn Plant Kharif (Nov.- Mar)	1				
	2				
	3				
Spring Plant Rabi (July-Nov.)	1				
	2				
	3				
Summer Plant (Mar-July)	1				
	2				
	3				
Horticultural Crops (Seasonal/Perennial)	1				
	2				
	3				
	4				

J. Project Related Information

Are you aware of the proposed project		1	YES	2	NO
If yes what is the source	TV – 1	Newspaper - 2	Govt. officials – 3	Other villagers – 4	Other - 9
Positive impacts perceived			Negative Impacts Perceived		
Increase in employment opportunity	1	Loss of land			1
Increase in vehicle speed	2	Pressure on existing infrastructure			2
Increase in business opportunity	3	More visitors/population			3
Increase in land price	4	Conflict with outsiders			4

Better reach /access to towns	5	Increase in road accidents	5
others	9	Others (increase in incidents of HIV/AIDS and Trafficking etc.)	9

42. The degree of information about the right to land acquisition, rehabilitation and resettlement Act: (rate it on the scale of 0-5, where 0 stands for no idea and 5, profuse awareness)

43: Are you aware of the hydro Electric Power Project being set up in your area?
a. Yes b. No c. Somewhat yes d. others, please specify

44. Do you feel that by setting up the project, you would get improved information about health, hygiene and education?
a. Yes b. No c. Somewhat yes d. others, please specify

45. What do you expect from state government to improve upon your employment opportunities?

.....

46. Do you aspire for job opportunities in the plant?

.....

47. What are the major challenges you confront with after land being used by hydroelectric project?

.....

48. What is anticipated impact of project on women, children, disables and destitute workers?

.....

Signature of Interviewer

Signature of Respondent

परिशिष्ट 2

Stage-1 study

The three alternatives as mentioned above were studied in detail to finalize the most desirable scheme on techno-economic considerations. The power optimization studies for these three alternatives were carried out at this stage to arrive at the most effective and economical plant size consistent with the energy generation benefits.

Alternative I was proposed with 3x35 MW installed capacity whereas Alternative II was proposed with 2x46.50 MW installed capacity. Alternative III which is similar to dam toe arrangement was proposed with 2x42.50 MW installed capacity. The analysis was based on the Water Availability series derived from basic flow data and uniform 20% Environmental flows during the monsoon and the lean period.

The Feasibility Study Report was completed in August, 2012 indicating preference for **Alternative I** with an installed capacity of **105 MW (3 x 35 MW)**.

Stage-2 study

The enhanced releases of Environmental flows proposed by the Expert Appraisal Committee, Ministry of Environment and Forests in its 60th meeting held on 7-8th September, 2012 for River valley and Hydro-electric projects to sustain the aquatic species during the lean season and for maintaining the flood pulses during the monsoon period, was adopted for Thana Plaun dam and the Power optimization studies for all the three selected layouts were worked out again. The study under **Alternative III** was

further sub-divided into three possible configurations as Options-I, II and III in respect of the utilisation of the mandatory environmental flows. The details of options are given below:

Alternative III Option 1(2 x37 MW +2 x4 MW) – The main underground power house located on the right bank, a dam toe surface power house for utilizing part of the environmental releases on the left bank, and the balance mandatory flows are released through the spillway gates during the monsoon period.

Alternative III Option 2(2 x47 MW +2 x4 MW) – A Surface Power house operating as above at the toe of the dam utilizing part of the environmental releases and the balance environmental flows also utilized for power generation at the underground power house proposed at Option 1. Only the monsoon surplus flows over and above the total flows utilized for power generation are released through the spillway gates. It will have to be ensured that one unit operates continuously at the Main Power house so that the required balance environmental releases are available at tail race outlet continuously which is 450m downstream of the dam/ or otherwise this part of the releases will have to be made through the spillway gates.

Alternative III Option 3 (2 x53 MW) –No surface dam toe power house is proposed and the main underground power house is designed for the entire assessed water available (including mandatory environmental flow). Only surplus river flows will be released through the sluice spillway gates. One Unit would have to be operated continuously for ensuring the environmental flows in the river. However, since the water available is not adequate to run one unit continuously at part load, this option may have to be dropped as continuous environmental releases are not possible.

The revised Power Optimisation studies were completed in Oct, 2012.

In order to utilise available surplus monsoon discharges, subsequently it was proposed to include the provision for an additional unit for operation during monsoon period.

Stage-3 study

During this stage, studies were taken up for **Alternative III Option 2**, to explore the possibility of locating environmental units within the main underground powerhouse and study two alternative arrangements (i) independent reservoir intake and (ii) Dam Intakes through the dam body. On the basis of detailed drawings, estimate of cost and tariff calculations, **ALT-3 (3x47 MW + 2x5 MW)** with Reservoir Intake was suggested to be adopted incorporating the provision of an additional monsoon unit, as it was found to be techno-economically more desirable.

Stage-4 study

During Dec, 2012 the dam axis was shifted back to the original axis as proposed in PFR since a syncline was encountered near the shifted dam axis. Further studies were taken up for finding out the optimum layout out of **ALT-1 (3x48 MW + 2x12 MW)** and **ALT- 3(3x47 MW + 2x5 MW)** with the shifted dam axis. **ALT-3** was also studied with three different layouts: **ALT-3A** (with chute spillway), **ALT-3B** (with independent reservoir intake), and **ALT-3C** (with dam intake). **ALT-2** was dropped since it was coming out to be expensive on techno-economic considerations.

The revised studies for **ALT-1** and **ALT-3** were completed and the results of the studies were presented. **ALT-3B** was suggested to be adopted being worked out as most techno- economically feasible layout.

Stage-5 study

During this stage, it was suggested to explore the possibility of providing the configuration of 3x47 MW main units and 2x50 MW +2x4 MW environmental units for **ALT-1** by lowering the MDDL to 690.0 m. The reworked power potential studies for

ALT-1 with MDDL at 690.0m were submitted and it was suggested to have a configuration of 3x48 MW main units and 2x12 MW environmental units.

The technical constraints in lowering of MDDL and results of revised power potential studies and other limitations of the configuration proposed are detailed in **STAGE-5 Studies**.

Stage-6 study

The Power Optimization Studies with MDDL at EL 697.0 m were revised based on the Water Availability Series cleared by CWC for **ALT-1** (3 x 53 MW + 2 x 12 MW) and **ALT-3** (3 x 48 MW + 2 x 17 MW). **ALT-3B** (with independent reservoir intake) was again recommended for DPR studies based on techno-economic considerations.

Stage-7 study

The final recommendation for adopting the optimum alternative was presented to HPPCL in March 2013 on the basis of technical and economic justification and **ALT-3B** (with independent reservoir intake) was suggested for adoption.

Stage-8 study

Subsequent, it was suggested to carry out the comparative costing and tariff calculations for **ALT-3**(3 x 53 MW + 2 x 12 MW) and **ALT-1** (2 x 61 + 1 x 75 MW +2 x 40 MW +2 x 4 MW) duly taking into consideration the poor geological conditions at part of the tunnel, surge shaft and the Power house locations. The outcome of the studies is described in **STAGE-8 Studies**. On the basis of these studies **ALT-3B** was still found to be the most techno-economically viable layout and was recommended to be adopted for DPR.

*Abstract of the studies of alternatives at different stages***

STAGE NO. PARAMETER		STAGE-1	STAGE-2	STAGE-3	STAGE-4	STAGE-6	STAGE-8
INSTALLED CAPACITY (MW)	ALT-1 a) Main Units	105 (3 x 35)	92 (2 x 46)	--	144 (3 x 48)	159 (3 x 53)	159 (3 x 53)
	b) Environmental Units	--	8 (2 x 4)	--	24 (2 x 12)	26 (2 x 13)	26 (2 x 13)
	ALT-3 a) Main Units	85 (2 x 42.5)	94 (2 x 47)	141 (3 x 47)	141 (3 x 47)	144 (3 x 48)	144 (3 x 48)
	b) Environmental Units	--	8 (2 x 4)	10 (2 x 5)	10 (2 x 5)	34 (2x17)	34 (2x17)
TOTAL PROJECT COSTS (CRORES)	ALT-1	2116.61	--	--	2195.44	2201.93	2390.45
	ALT-3	1762.85	--	1934.13	1764.31	1789.69	1789.69
ANNUAL ENERGY GENERATION (GWh)	ALT-1 a) Main Units	405.5	358.44	--	467.81	626.56	626.56
	b) Environmental Units	--	46	--	75.94	87.5	87.5
	ALT-3 a) Main Units	320.81	321.4	409.9	409.9	517.62	517.62
	b) Environmental	--	46	58.36	58.36	113.97	113.97
TARIFF FOR 90% DEPENDABLE YEAR (Rs/KWh)	ALT-1	11.23	--	--	8.69	6.59	7.27
	ALT-3	11.81	--	8.96	8.09	5.96	5.96

**

- *At STAGE-1 no units were proposed for utilizing environmental flows.*
- *Alternative-2 was studied only at the first two stages and was ruled out from further studies due to techno-economic considerations, therefore, it is not mentioned in the above table.*
- *At STAGE-5 and STAGE-7 review studies of alternatives proposed were done, therefore, not mentioned in the above table.*
- *At certain stages optimization of alternatives on the basis of Power Potential Studies were done so tariffs at certain stages are not mentioned.*
- *At various stages a number of options were studied in Alternative 3 but the results for the recommended option in alternative 3 have only been described in the table.*

ⁱ Source of information: Thana Plaun HEP DPR Volume-1

परिशिष्ट 3

Mr Shukla

Government of Himachal Pradesh
Department of MPF & Power

MPP-F(5)-3/2017

Dated: Shimla-171002, the

05-03-2018

NOTIFICATION

In exercise of the powers conferred by Section 4 of the Right to Fair Compensation and Transparency in Land Acquisition, Rehabilitation and Resettlement Act 2013 (30 of 2013) read with Rule 3 of the Right to Fair Compensation and Transparency in Land Acquisition, Rehabilitation and Resettlement (Social Impact Assessment and Consent) Rules, 2015, the Governor, Himachal Pradesh, is pleased to notify that a Social Impact Assessment in the affected areas is carried for the Thana- Plaun Hydro Electric Project (191MW) to be established by the Himachal Pradesh Power Corporation Limited (HPPCL) at river Beas basin in District Mandi and of land proposed to be acquired and required for the establishment of said Project and its submergence areas.

For Thana Plaun HEP (191 MW) Project and its submergence areas, total private land measuring 249 bighas 19 biswas and 14 biswanshi (particular of land given in Schedule attached herewith as Annexure-"A"), is proposed to be acquired at 21 Mohals/up Mohals in Tehsil Sadur Mandi, Kotli, Padhar and Jogindernagar of District Mandi, H.P.

Besides, 406-79-16 hectares Government land (which includes forest and non-forest land) will also be required for different components of the proposed Project at different villages of District Mandi, H.P.

The main objective of the project is to create additional capacity of hydro power in the State to meet the ever increasing demand of power. The proposed Social Impact Assessment shall consists of following aspects:-

- (i) An accurate estimate of affected families and the number of displaced families.
- (ii) A socio-economic and cultural profile of the affected areas.
- (iii) Data and statics including identification of resettlement site.
- (iv) Identification and assessment of the nature, extent and intensity of the positive and negative social impact associated with the proposed Project and land acquisition.
- (v) The Social Impact Assessment process includes the preparation of Social Impact Management Plan.

The Social Impact Assessment Unit shall hold consultations, survey and public hearings in the affected areas and shall prepare a Social Impact Assessment and Management Plan, strictly in accordance with the provisions of the said Act and Rules framed thereunder.

The Social Impact Assessment will be completed within a period of six months from the date of its commencement.

It is made clear that any attempt at coercion or threat during the period of Social Impact Assessment will render this exercise null and void.

Contact information of the Social Impact Assessment Unit is as under:

Sr. No	Address	Designation	Contact information
1	Director, Himachal Pradesh Public Institute of Public Administration Fairlawans Shimla	Chairperson	0177-2734777
2	Deputy Secretary (Revenue) to the Government of Himachal Pradesh H.P. Secretariat, Shimla 171002	Member Secretary	0177-2628497
3	The Incharge, State Institute of Rural Development HIPA Shimla 171012	Member	094592 8282
4	Head of department of Sociology and Social Work, H.P. University Shimla	Member	0177-2833872
5	Chief Scientific Officer, Department of Environment, Science and Technology, Shimla	Member	0177-2816047

By Order

R.D. Dhiman
Principal Secretary (Power) to the
Government of Himachal Pradesh.

Endorsement No.As Above

Dated: Shimla-02, 05-03-2018

Copy forwarded for information and further necessary action:

- 1 The Principal Secretary-cum-Financial Commissioner (Revenue) to the Government of Himachal Pradesh, Shimla 171002.
- 2 The Chairperson of Social Impact Assessment Unit, H.P. Public Institute of Public Administration Fairlawans, Shimla-171012.
- 3 The Deputy Commissioner, District Mandi, Himachal Pradesh.
- 4 The Director Information and Public Relation, Shimla 171002 with two spare copies of notification with the request to publish the said notification in two local news paper (both in Hindi and English).
- 5 All the Members of Social Impact Assessment Unit.

6. The Sub-Divisional Officers (Civil), Tehsildars and Naib Tehsildars concerned. They are requested to give wide publicity in their respective areas of this notification through the revenue field agency concerned.
7. The Land Acquisition Collector, Himachal Pradesh Power Corporation Limited, Himfed Building Near BCS New Shimla 171009. He is requested to ensure that copies of this notification are pasted at different conspicuous /convenient places of the affected areas for the information of all concerned. He is further requested to also give wide publicity in the affected areas of this notification through field agency of HPPCL. Copy of this notification be also delivered to the Pradhans of concerned Gram Panchayat(s), Chairman of Nagar Parshad /Nagar Palika as the case may be for their information.

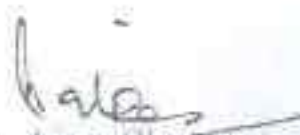
(Dr. Anil Sharma)
Special Secretary (Power) to the
Government of Himachal Pradesh.

SCHEDULE OF PRIVATE LAND

Name of District	Name of Tehsil	Name of Mohal/Hadbast Number	Sr. No.	Khasra number	Area in bigha, biswa and biswanshi	
1	2	3	4	5	6	
Mandi	Sadar Mandi	Maigal /626	1	883/297/1	02-05-00	
		-do-	2	891/304/1	00-12-06	
				Kita-2	02-17-06	
		Matha Niwal /625	1	233/1	00-10-04	
			2	235/1	00-03-17	
				Kita-2	00-14-01	
	Kotli	Dawahan/33		1	1985/1	5-10-17
				2	1985/2	00-02-10
				3	1985/3	00-01-12
				4	1985/4	00-00-09
				5	1985/5	01-06-04
				6	2148	00-00-16
				7	2149	00-01-14
					Kita-7	07-04-02
		Kot/05	1	942/1	04-01-07	
		Koon/04	1	250/1	01-12-08	
			2	249	02-16-11	
			3	253/1	00-02-18	
				Kita-3	04-11-17	
		Jandrolla /41	1	199/1	01-11-13	
			2	5	00-01-05	
				Kita-2	01-12-18	
		Khad Khalyana/40	1	2	00-00-09	
	2		3	00-02-00		
				Kita-2	00-02-09	
Mandi	Kotli	Sandoh/34	1	178/1	01-13-00	
			2	179/1	01-03-00	
			3	181/1	00-17-05	
			4	228/1	00-15-10	
			5	257/1	01-04-07	
			6	267/1	04-11-02	
			7	276/1	00-02-12	
			8	309/1	01-09-11	

2/6

1	2	3	4	5	6
			9	311/1	03-10-04
			10	318/1	02-08-18
			11	333/1	0-04-13
			12	372/1	0-09-06
			13	373/1	00-09-03
			14	374/1	00-12-07
			15	377/1	01-00-16
			16	400/1	00-07-02
			17	401	00-09-00
			18	402	00-06-19
			19	402/1	00-15-12
			20	403	00-08-00
			21	404/1	00-03-00
			22	405/1	00-03-08
			23	406/1	00-16-10
			24	407/1	0-09-02
			25	422/1	0-07-04
			26	417/1	00-07-02
			27	418	00-17-14
			28	410	00-15-18
			29	258	02-11-01
			30	327	00-04-01
			31	370	02-02-19
			32	319	01-02-06
			33	320	02-02-08
			34	335	00-01-19
			35	369	00-03-07
			36	368	00-04-15
			37	324	01-11-02
			38	321	00-05-17
			39	323	00-11-00
			40	334	0-14-14
			41	408	01-10-16
			42	409	01-09-16
			43	371	00-05-12
			44	325	00-09-07
			45	326	04-17-10
			46	322	00-19-05
			47	336	00-10-05
			48	259	01-06-11
			49	260	01-03-13
			50	261	00-08-13
			51	265	02-09-10
			52	266	02-16-12
			53	353/1	00-15-15

h26

1	2	3	4	5	6
			54	174	00-01-05
Mandi	Kotli	Mahan/03		Kita 54	57-18-04
			1	24/1	02-10-13
			2	26/1	00-12-06
			3	27/1	00-13-06
			4	30/1	00-02-05
			5	29/1	00-01-08
			6	217/1	01-00-02
			7	219/1	00-01-08
			8	223/1	00-01-01
			9	225/1	00-16-09
			10	228/1	00-02-17
			11	170	00-03-03
			12	172	00-02-08
			13	176	00-02-16
			14	179	00-01-04
			15	168	00-04-05
			16	173	00-02-05
			17	178	00-02-08
			18	302/1	00-00-06
			19	181	00-03-15
			20	163	00-03-06
			21	164	00-02-12
			22	6	01-00-17
			23	7	01-00-16
			24	8	01-00-16
			25	5	01-00-17
			26	3	01-00-17
			27	1040/4	00-01-12
			28	1041/4	00-19-05
			29	226	00-00-09
			30	162	00-06-12
			31	169	00-03-16
			32	175	00-04-08
			33	177	00-01-12
			34	165	00-03-08
			35	174	00-07-13
			36	161	00-03-00
			37	166	00-04-04
			38	167	00-07-08
			39	171	00-07-12
			40	180	00-4-10
			41	220	00-01-10
			42	221	00-01-17
			43	222	00-01-08

Page

1	2	3	4	5	6
			44	2/1/1	00-15-13
			45	21/1	01-19-13
			46	22/1	00-06-06
			47	92/1	01-05-16
			48	84/1	00-08-13
				Kita -48	21-10-11
Mandi	Padhar	Badagaon /598	1	1139/629/1	03-03-00
			2	1557/1104/1	01-15-15
			3	1553/1103/1	00-04-02
			4	1109	00-01-16
			5	1117	02-12-00
	Padhar	Wah/560		Kita-5	07-16-13
			1	978/959/195	02-14-18
	Padhar	Bewla/561		Kita-01	02-14-18
			1	128/1	00-10-19
			2	204/126/1	05-02-04
			3	129	02-18-19
	Padhar	Bhatwari/ 559		Kita-3	08-12-02
			1	434/432/371/1	02-07-09
			2	433/432/371	03-01-02
			3	446/436/371/1	0-14-14
	Padhar	Jhanad/554		Kita-3	06-03-05
			1	889/864/840/1	02-18-14
			2	882/864/840/1	08-15-15
			3	881/864/840/1	03-18-00
				Kita-3	15-12-09
Mandi	Joginder Nagar	Banroo Dom/295	1	563/232/1	04-19-00
			2	561	00-00-12
			3	576/233	00-01-16
			4	276	00-00-15
				Kita-4	05-02-03
Mandi	Joginder Nagar	Banroo Awal/296	1	142/1	00-00-09
			2	153/1	00-02-00
			3	224/1	00-04-13
			4	180/1	00-00-18
			5	387/1	00-08-18
			6	392	01-02-17
			7	391	00-07-16
			8	393	00-12-15
			9	387	01-01-05

296

1	2	3	4	5	6
			10	384	00-01-08
			11	210	00-00-12
			12	211	00-00-10
			13	553/212	00-00-16
			14	554/212	00-00-17
			15	208	00-01-05
			16	209	00-00-10
			17	380	04-00-18
			18	380/1	02-07-00
			19	383	00-01-01
			20	385	00-00-13
			21	156	00-04-07
			22	154	00-06-02
			23	155	00-02-08
			24	157	00-02-17
			25	381	02-03-11
			26	386	00-06-06
			27	394	00-07-04
			28	396	00-15-17
			29	398	00-09-11
			30	399	01-05-13
			31	400	00-19-04
			32	401	01-02-12
			33	389	01-19-17
			34	390	00-11-14
			35	395	00-13-18
			36	397	00-12-09
			37	388	00-09-01
			38	440/439	00-00-15
			39	441/439	00-00-06
			40	382	00-08-02
				Kita-40	23-18-15
Mandi	Joginder Nagar	Banogi/294	1	348	00-01-00
			2	349	00-01-08
				Kita-2	00-02-08
Mandi	Joginder Nagar	Banwar /250	1	920/1	00-09-09
			2	921/1	00-06-10
			3	922/1	00-03-17
			4	1017/940/1	00-04-15
			5	1027/683/1	00-03-14
			6	1029/683/1	01-01-00
			7	1005/1/1	02-00-01
			8	686	00-00-16

End

1	2	3	4	5	6
			9	685	00-00-16
			10	684	00-00-16
			11	1028/683	00-15-00
			12	1009/688	00-01-00
			13	999	00-00-16
			14	936	05-01-00
			15	1000	00-00-12
			16	1044/1010	00-01-05
			17	1045-1010	00-01-00
			18	927	00-10-00
			19	687	00-01-05
			20	1016/940	00-05-16
			21	995	00-05-05
			22	928	00-04-18
			23	930	00-05-07
			24	944	00-04-16
			25	929	00-07-00
			26	932	00-09-16
			27	941	00-01-08
			28	945	00-01-12
			29	997	01-06-13
			30	933	00-09-14
			31	942	00-01-06
			32	946	00-02-00
			33	934	00-12-09
			34	931	00-15-10
			35	943	00-04-13
				Kita-35	17-01-15
Mandi	Joginder Nagar	Charonjh/246	1	657	00-00-12
				Kita-1	00-00-12
Mandi	Joginder Nagar	Ropru/248	1	526/477/1	02-01-16
			2	475/1	06-18-05
			3	528/500	02-18-01
			4	525/477	02-08-05
			5	533/506	03-18-00
			6	523/448	00-00-12
			7	529/500	03-02-03
			8	502	01-05-01
			9	501	02-02-06
			10	503	01-14-10
			11	476	00-01-00
			12	534/506	05-07-02
			13	531/505	01-09-00

296

1	2	3	4	5	6
			14	483/1	00-11-02
			15	484	00-06-08
			16	485	01-09-13
			17	478	00-06-16
			18	479	00-12-08
			19	480	05-01-07
				Kita-19	41-13-15
Mandi	Joginder Nagar	Balh/249	1	150/1	00-06-15
			2	222/1	00-02-08
			3	223/1	00-02-01
			4	224/1	00-07-00
			5	225/1	00-04-10
			6	226/1	00-04-13
			7	227/1	00-03-05
			8	275/1	00-03-12
			9	276/1	00-02-06
			10	277/1	00-06-04
			11	810/778/1	05-05-14
			12	812/778/1	03-10-05
			13	228	00-06-00
			14	238	00-03-15
			15	254	00-06-05
			16	259	00-08-01
			17	260	00-01-08
			18	271	00-03-10
			19	274	00-03-05
			20	782	00-01-00
			21	784	00-00-09
			22	230	00-01-08
			23	232	00-03-09
			24	235	00-04-02
			24	240	00-02-02
			26	243	00-03-08
			27	257	00-01-10
			28	263	00-02-12
			29	267	00-02-02
			30	270	00-03-09
			31	420	00-02-01
			32	783	00-00-12
			33	793/20/1	00-10-09
			34	421	00-07-10
			35	234	00-03-08
			36	239	00-03-07
			37	241	00-02-00

balh

1	2	3	4	5	6
			38	256	00-01-10
			39	264	00-01-02
			40	229	00-02-10
			41	233	00-05-05
			42	246	00-02-12
			43	261	00-00-11
			44	266	00-01-10
			45	269	00-03-04
			46	233/1	00-01-13
			47	237	00-06-12
			48	242	00-01-00
			49	245	00-02-08
			50	81-1/785	01-17-14
			51	201	00-05-17
			52	236	00-04-16
			53	244	00-03-01
			54	247	00-00-16
			55	255	00-04-00
			56	258	00-06-08
			57	265	00-01-14
			58	272	00-06-13
			59	273	00-01-10
			60	780	00-01-04
			61	268	00-00-19
				Kita-61	20-08-04
		Grand Total		Kita-298	249-19-14

Kita

List of Legal Titleholders (Land loosers) of Thana Plaun HEP (191 MW) Thesil,- Kotli, Sadar Mandi & Padhar																
Sr. No.	Name of Tehsil	Name of G.P	Name of Muhals	LT	Name of Legal Titleholders			PPR No.	Category	Total Land Holding	Khata Nos.	Khasra No.	Share	Land to Be Acquired	Total Land to Be Acquired	form status
1	Kotli	Sadoh	Sadoh	1	Sh. Maya Ram S/o Sh. Dharam Chand, Village Balh Sadoh, P.O Baryara, Tehsil kotli, Distt Mandi Mobile No. 98577-74852	10th	Agriculture	106 Sadoh	Gen	09-07-09	105,106,114,115,124-S	174 min	1/10		00-00-03	Interviewed
2	Kotli	Sadoh	Sadoh	2	Sh. Chand S/o Sh. Dharam Chand, Village Balh Sadoh, P.O Baryara, Tehsil kotli, Distt Mandi Mobile No. 94593-57543	Nil	Agriculture	100 Sadoh	Gen	05-16-03	106,114,115,124-S	174 min	1/10		00-00-03	Interviewed
3	Kotli	Sadoh	Sadoh	3	Sh. Nater Singh S/o Sh. Dharam Chand, Village Balh Sadoh, P.O Baryara, Tehsil kotli, Distt Mandi Mobile No.98178-54756	8th	Govt. Job (PWD)	102 Sadoh	Gen	05-16-03	106,114,115,124-S	174 min	1/10		00-00-03	Interviewed
4	Kotli	Sadoh	Sadoh	4	Sh.Bhikham Ram S/o Sh. Dharam Chand, Village Balh Sadoh, P.O Baryara, Tehsil kotli, Distt Mandi Mobile No. 98161-27193	10th	Ex-Serviceman/ Agriculture	103 Sadoh	Gen	05-16-01	106,114,115,124-S	174 min	1/10		00-00-03	Interviewed
5	Kotli	Sadoh	Sadoh	5	Sh. Kahan Singh S/o Sh. Dharam Chand, Village Balh Sadoh, P.O Baryara, Tehsil kotli, Distt Mandi Mobile No. 94592-18658, 88942-97114, 01905-288067	10th	Ex-Serviceman/ Agriculture	104 Sadoh	Gen	05-16-01	106,114,115,124-S	174 min	1/10		00-00-03	Interviewed
6	Kotli	Sadoh	Sadoh	6	Sh. Puran Chand S/o Sh. Dharam Chand, Village Balh Sadoh, P.O Baryara, Tehsil kotli, Distt Mandi Mobile No. 94593-57543, 01905-288313	10th	Ex-Serviceman/ Agriculture	105 Sadoh	Gen	05-16-01	106,114,115,124-S	174 min	1/10		00-00-02	Interviewed
7	Kotli	Sadoh	Sadoh	7	Sh. Inder Singh S/o Sh. Dharam Chand, Village Sadoh, P.O Baryara, Tehsil kotli, Distt Mandi Mobile No. 98059-36877	8th	Agriculture	88 Sadoh	Gen	05-16-02	106,114,115,124-S	174 min	1/10		00-00-02	Interviewed
8	Kotli	Sadoh	Sadoh	8	Sh. Khem Chand S/o Sh. Dharam Chand, Village Sadoh, P.O Baryara, Tehsil kotli, Distt Mandi Mobile No. 94598-89375	10th	Agriculture	86 Sadoh	Gen	05-16-02	106,114,115,124-S	174 min	1/10		00-00-02	Interviewed

9	Kotli	Sadoh	Sadoh	9	Sh. Jeevan Lal S/o Sh. Dharam Chand, Village Sadoh, P.O Baryara, Tehsil kotli, Distt Mandi Mobile No. 94596-06585	10th	Pvt. Job	87 Sadoh	Gen	05-16-02	106,114,115,124-S	174 min	1/10		00-00-02	Interviewed
10	Kotli	Sadoh	Sadoh	10	Sh. Bali Ram S/o Sh. Dharam Chand, Village Sadoh, P.O Baryara, Tehsil kotli, Distt Mandi Mobile No. 98572-75999	10th	Pvt. Job	89 Sadoh	Gen	05-16-02	106,114,115,124-S	174 min	1/10		00-00-02	Interviewed
11	Kotli	Sadoh	Sadoh	11	Smt.Bhuma Devi W/o Sh.Bhikam Ram Vill.Sadoh P.O.Bariyara Tehsil.Kotli Distt.Mandi H.P Mobile No. 98161-13596. 01905-288259	Nil	Agriculture	81 Sadoh	Gen	00-19-13	143, 148-(S)21,22,23,40, 41,48-Tandu	403 min	Salam	00-08-00	00-09-01	Interviewed
												400/1 min 405/1 min	1/10	00-01-01		
	Kotli	Tarnoh	Khadkalyana		Smt.Bhuma Devi W/o Sh.Bhikam Ram Vill.Sadoh P.O.Bariyara Tehsil.Kotli Distt.Mandi H.P Mobile No. 98161-13596	Nil	Agriculture	81 Sadoh	Gen	00-01-08	24,27, 33,38,39-KK	2 min	344/ 598080	00-00-00	00-00-00	
												3 min	1/1170	00-00-00		
12	Kotli	Sadoh	Sadoh	12	Sh.Naresh Kumar S/o Sh.Bhikam Ram Vill.Sadoh P.O.Bariyara Tehsil.Kotli Distt.Mandi H.P Mobile No. 98057-74410	10th	Govt. Job (Army)	81 Sadoh	Gen	04-14-04	142,147, 148,149-(S)21,22,23,40, 41,48-Tandu	401min 402min 402/1 min	1/2	00-15-15	01-04-08	Interviewed
												319 min	1/6	00-03-14		
												400/1 min 405/1 min	1/5	00-02-02		
												320 min,335 min,369 min,372/1 min	1/20	00-02-17		
	Kotli	Tarnoh	Khadkalyana		Sh. Naresh Kumar S/o Sh. Bhikham Ram Vill.Sadoh P.O.Bariyara Teh.Kotli Distt.Mandi H.P Mobile No. 98057-74410	10th	Govt. Job (Army)	81 Sadoh	Gen	03-11-04	22, 24,27, 33,38,39-KK	2 min	688/ 598080	00-00-00	00-00-00	
												3 min	1/585	00-00-00		

13	Kotli	Sadoh	Sadoh	13	Sh.Lal Singh S/o Sh..Bhikam Ram Vill. Dolra , Sadoh P.O.Bariyara Tehsil.Kotli Distt.Mandi H.P Mobile No. 86280-75600	12th	Pvt. Job	81/1 Sadoh	Gen	04-14-06	142,147, 148,149-(S)21,22,23,40, 41,48-Tandu	401min 402min 402/1 min	1/2	00-15-16	01-04-10	Interviewed
												319 min	1/6	00-03-15		
												400/1 min 405/1 min	1/5	00-02-02		
												320 min,335 min,369 min,372/1 min	1/20	00-02-17		
	Kotli	Tarnoh	Khadkalyana		Sh.Lal Singh S/o Sh.Bhikam Ram Vill. Dolra , Sadoh P.O.Bariyara Tehsil.Kotli Distt.Mandi H.P Mobile No. 86280-75600	12th	Pvt. Job	81/1 Sadoh	Gen	03-11-06	22, 24,27, 33,38,39-KK	2 min	688/ 598080	00-00-00	00-00-00	
												3 min	1/585	00-00-00		
14	Kotli	Sadoh	Sadoh	14	Sh.Gopal Dass S/o Sh.Todar Mal Vill.Sadoh P.O.Bariyara Tehsil.Kotli Distt.Mandi H.P Mobile No. 98053-41218	10th	Govt. Job (Army)	82 Sadoh	Gen	06-01-05	145,147, 149-(S)	327 min ,333/1 min ,370 min	1/2	01-05-16	01-15-12	Interviewed
												319 min	1/3	00-07-09		
												320 min,335 min,369 min,372/1 min	1/24	00-02-07		
15	Kotli	Sadoh	Sadoh	15	Sh.Vinod kumar S/o Sh.Todar Mal Vill.Sadoh P.O.Bariyara Tehsil.Kotli Distt.Mandi H.P Mobile No. 98052-18787	10th	Agriculture	82 Sadoh	Gen	06-01-12	145,146, 1 47,149-(S)	327 min ,333/1 min ,370 min	1/2	01-05-17	01-15-13	Interviewed
												319 min	1/3	00-07-08		
												320 min,335 min,369 min,372/1 min	1/24	00-02-08		

16	Kotli	Sadoh	Sadoh	16	Sh.Bhadar Singh S/o Sh.Narotam Vill.Tandu Tehsil. Sadar Distt.Mandi H.P Mobile No. 98571-16626	5th	Rtd. (PWD)/ Agriculture	33 Tandu	Gen	02-18-09	148-(S)21,22,23,40, 41,48-Tandu	400/1, min 405/1 min,	1/2		00-05-05	Interviewed	
	Kotli	Tarnoh	Khadkalyana		Sh.Bhadar Singh S/o Sh.Narotam Vill.Tandu Tehsil. Sadar Distt.Mandi H.P Mobile No. 98571-16626	5th	Rtd. (PWD)/ Agriculture	33 Tandu	Gen	00-06-18	24,27, 33,38,39-KK	2 min	1920/ 598080	00-00-00	00-00-00		
												3 min	1/234	00-00-00			
17	Kotli	Sadoh	Sadoh	17	Sh.Tulsi Ram S/o Sh.Indru Vill.Tandu Tehsil. Sadar Distt.Mandi H.P MobileNo. 86797-27385	5th	Ex- Serviceman/ Agriculture	2 Tandu	Gen	07-01-01	149, 166-(S), 21,22,23,40,41, 48-Tandu	320 min,335 min,369 min,372/1 min	1/80		00-00-14	00-00-15	Interviewed
												353/1 min	1/540	00-00-01			
	Kotli	Tarnoh	Khadkalyana		Sh.Tulsi Ram S/o Sh.Indru Vill.Tandu Tehsil. Sadar Distt.Mandi H.P MobileNo. 86797-27385	5th	Ex- Serviceman/ Agriculture	2 Tandu	Gen	00-03-13	24,33,38,39-KK	2 min	1035/ 598080	00-00-00	00-00-01		
												3 min	2835/ 196560	00-00-01			
18	Kotli	Sadoh	Sadoh	18	Sh.Hem Chand S/o Sh.Mast Ram vill.Tandu Teh.Sadar Distt.Mandi. H.P			41 Pakhri	Gen	00-05-13	149, 166-(S)	320 min,335 min,369 min,372/1 min	1/60		00-00-19	00-01-00	Interviewed
												353/1 min	1/405	00-00-01			
	Kotli	Tarnoh	Khadkalyana		Sh.Hem Chand S/o Sh.Mast Ram vill.Tandu Teh.Sadar Distt.Mandi. H.P			41 Pakhri	Gen	00-04-11	24, 27,33,38,39-KK	2 min	1/445	00-00-01			
												3 min	1/468	00-00-00			
19	Kotli	Sadoh	Sadoh	19	Sh.Mohan Singh S/o Sh.Indru Vill.Tandu Tehsil. Sadar Distt.Mandi H.P	5th	Rtd. (Post Office)/ Agriculture	1 Tandu	Gen	08-12-06	149, 166-(S), 16,21,40,48-Tandu	320 min,335 min,369 min,372/1 min	9/80		00-06-09	00-06-15	Interviewed
												353/1 min	1/60	00-00-06			
	Kotli	Tarnoh	Khadkalyana		Sh.Mohan S/o Sh.Indru Vill.Tandu Vill.Tandu Tehsil. Sadar Distt.Mandi H.P Mobile No.	5th	Rtd. (Post Office)/ Agriculture	1 Tandu	Gen	01-11-01	24,27,33,38,39-KK	2 min	7755/ 598080	00-00-01	00-00-01		
												3 min	2835/ 196560	00-00-00			

20	Kotli	Sadoh	Sadoh	20	Sh.Dhani Ram S/o Sh.Indru Vill.TanduVill.Tandu Tehsil. Sadar Distt.Mandi H.P Mobile No.86799-94615	5th	Ex-Serviceman/ Agriculture	5 Tandu	Gen	12-09-10	149, 166-(S), 17,21,22,23,40, 41,48-Tandu	320 min,335 min,369 min,372/1 min	9/80	00-06-09	00-06-15	Interviewed
												353/1 min	1/60	00-00-06		
	Kotli	Tarnoh	Khadkalyana		Sh.Dhani Ram S/o Sh.Indru Vill.TanduVill.Tandu Tehsil. Sadar Distt.Mandi H.P Mobile No.86799-94615	5th	Ex-Serviceman/ Agriculture	5 Tandu	Gen	01-11-01	24,27,33,38,39-KK	2 min	7755/598080	00-00-00	00-00-01	
												3 min	2835/196560	00-00-01		
21	Kotli	Sadoh	Sadoh	21	Sh.Luder Mani S/o Sh.Indru Vill. Dolra Sadoh P.O.Bariyara Tehsil. Kotli Distt.Mandi H.P Mobile No. 94187-08194	Nil	Agriculture	75 Sadoh	Gen	08-14-19	149, 166-(S), 21,22,23,40,41, 48-Tandu	320 min,335 min,369 min,372/1 min	9/80	00-06-08	00-06-13	Interviewed
												353/1 min	1/60	00-00-05		
	Kotli	Tarnoh	Khadkalyana		Sh.Luder Mani S/o Sh.Indru Vill. Dolra Sadoh P.O.Bariyara Tehsil. Kotli Distt.Mandi H.P Mobile No. 94187-08194	Nil	Agriculture	75 Sadoh	Gen	01-08-01	24,27,33,38,39-KK	2 min	7755/598080	00-00-00	00-00-01	
												3 min	2835/196560	00-00-01		
22	Kotli	Sadoh	Sadoh	22	Sh.Puran S/o Sh.Indru Vill.Tandu Vill.Tandu Tehsil. Sadar Distt.Mandi H.P Mobile No. 98823-52498	5th	Agriculture	3 Tandu	Gen	12-04-17	149, 166-(S), 20,21,22,23,40, 41,48-Tandu	320 min,335 min,369 min,372/1 min	9/80	00-06-08	00-06-13	Interviewed
												353/1 min	1/60	00-00-05		
	Kotli	Tarnoh	Khadkalyana		Sh.Puran S/o Sh.Indru Vill.Tandu Vill.Tandu Tehsil. Sadar Distt.Mandi H.P Mobile No. 98823-52498	5th	Agriculture	3 Tandu	Gen	01-11-00	24,27,33,38,39-KK	2 min	7755/598080	00-00-00	00-00-01	
												3 min	2835/196560	00-00-01		
23	Kotli	Sadoh	Sadoh	23	Sh.Jai Singh S/o Sh.Indru Vill.Tandu, Tehsil. Sadar Distt.Mandi H.P Phone No. 01905-316526	6th	Rtd. (PWD)/ Agriculture	4 Tandu	Gen	08-14-19	149, 166-(S), 21,22,23,40,41, 48-Tandu	320 min,335 min,369 min,372/1 min	9/80	00-06-08	00-06-13	Interviewed
												353/1 min	1/60	00-00-05		

	Kotli	Tarnoh	Khadkalyana		Sh.Jai Singh S/o Sh.Indru Vill.Tandu, Tehsil. Sadar Distt.Mandi H.P Phone No. 01905-316526	6th	Rtd. (PWD)/ Agriculture	4 Tandu	Gen	01-11-01	24,27,33,38,39-KK	2 min	7755/598080	00-00-00		
												3 min	2835/196560	00-00-01		
24	Kotli	Sadoh	Sadoh	24	Smt.Ram Kali D/o Sh.Indru Vill.Jandrola P.O.Tarnoh Tehsil. Kotli Distt.Mandi H.P Mobile No. 98172-11722 or 98174-11722	Nil	Agriculture	83 Jandrola	Gen	01-18-02	149, 166-(S)	320 min,335 min,369 min,372/1 min	9/80	00-06-08	00-06-13	Interviewed
												353/1 min	1/60	00-00-05		
	Kotli	Tarnoh	Khadkalyana		Smt.Ram Kali D/o Sh.Indru Vill.Jandrola P.O.Tarnoh Tehsil. Kotli Distt.Mandi H.P Mobile No. 98172-11722 or 98174-11722	Nil	Agriculture		Gen	01-11-00	24,27,33,38,39-KK	2 min	7755/598080	00-00-00	00-00-00	
												3 min	2835/196560	00-00-00		
25	Kotli	Sadoh	Sadoh	25	Smt.Sevaki D/o Sh.Indru Vill.Chanalsa P.O.Bhargaon Tehsil. Kotli Distt.Mandi H.P Mobile No. 94187-24329, 01905-288292	Nil	Agriculture		Gen	01-18-03	149, 166-(S)	320 min,335 min,369 min,372/1 min	9/80	00-06-08	00-06-13	Interviewed
												353/1 min	1/60	00-00-05		
	Kotli	Tarnoh	Khadkalyana		Smt.Sevaki D/o Sh.Indru Vill.Chanalsa P.O.Bhargaon Tehsil. Kotli Distt.Mandi H.P Mobile No. 94187-24329, 01905-288292	Nil	Agriculture		Gen	01-10-19	24,27,33,38,39-KK	2 min	7755/598080	00-00-00	00-00-00	
												3 min	2835/196560	00-00-00		
26	Kotli	Sadoh	Sadoh	26	Smt.Manthara Devi Urf Lahuli W/o Sh.Ludarmani vill.Sadoh P.O.Bariyara Teh.Kotli Distt.Mandi. H.P Mobile No. 94187-08194	Nil	Agriculture	75 Sadoh	Gen	01-14-03	150-(S)	368	Salam		00-04-15	Interviewed
27	Kotli	Sadoh	Sadoh	27	Sh.Naresh Kumar S/o Sh.Puran vill.Khadkalyana P.O.Bariyara Teh.Kotli Distt.Mandi. H.P Mobile No. 98052-41552	8th	Govt. Job (IPH)	71 KK	Gen	09-16-16	151-(S), 25,26,80-Khadkalyana	324	Salam		01-11-02	could not be located
28	Kotli	Sadoh	Sadoh	28	Sh.Chet Ram S/o Sh.Devi Singh Vill.Sadoh P.O.Bariyara Tehsil. Kotli Distt.Mandi H.P Mobile No. 01905-288256	5th	Agriculture	70 Sadoh	Gen	14-09-14	153,154,156, 157,158,159, 166-(S)	179/1	Salam	01-03-00	03-14-03	Interviewed

										178/1 min	109/110	01-12-14				
										321 min, 323 min, 334 min, 373/1 min, 404/1 min, 422/1 min	7/24	00-14-17				
										371 min. 406/1 min	7/48	00-03-05				
										353/1 min	2/81	00-00-07				
	Kotli	Tarnoh	Khadrkalyana		Sh.Chet Ram S/o Sh.Devi Singh Vill.Sadoh P.O.Bariyara Tehsil. Kotli Distt.Mandi H.P Mobile No. 01905-288256	5th	Agriculture	70- Sadoh	Gen	00-11-07	34, 39- KK	3 min	1/72		00-00-01	
	Padhar	Badidhar	Bevla		Sh.Chet Ram S/o Sh.Devi Singh Vill.Sadoh P.O.Bariyara Tehsil. Kotli Distt.Mandi H.P Mobile No. 01905-288256	5th	Agriculture	70 Sadoh	Gen	00-04-18	8 Bevla	min 129	1/12		00-04-18	
29	Kotli	Sadoh	Sadoh	29	Sh. Tuls Ram S/o Sh. Daas Vill.Sadoh P.O.Bariyara Tehsil. Kotli Distt.Mandi H.P							178/1 min	1/110		00-00-06	Interviewed
30	Kotli	Sadoh	Sadoh	30	Sh.Bheem Singh S/o Sh.Narayan Dass Vill.Sadoh P.O.Baryara Teh.Kotli Distt. Mandi H.P.	12th	Govt. job (HRTC)	73 Sadoh	Gen	01-05-01	157,158,159, 166-(S)	321 min, 323 min, 334 min, 373/1 min, 404/1 min, 422/1 min	7/120	00-03-00	00-03-15	Interviewed
												371 min. 406/1 min	7/240	00-00-13		
												353/1 min	2/405	00-00-02		
	Kotli	Tarnoh	Khadrkalyana		Sh.Bheem Singh S/o Sh.Narayan Dass Vill.Sadoh P.O.Baryara Teh.Kotli Distt. Mandi H.P.	12th	Govt. job (HRTC)	73 Sadoh	Gen	00-02-06	34, 39- KK	3 min	637/786240		00-00-00	
	Padhar	Badidhar	Bevla		Sh.Bheem Singh S/o Sh.Narayan Dass Vill.Sadoh P.O.Baryara Teh.Kotli Distt. Mandi H.P. Mobile No. 94593-34703	12th	Govt. job (HRTC)	73 Sadoh	Gen	00-14-01	8 Bevla	min 129	43/180		00-14-01	

31	Kotli	Sadoh	Sadoh	31	Sh.Pradeep kumar urf Parmar S/o Sh. Narayan Dass V.P.O Tihri Tehsil Sadar Mandi Distt.Mandi. H.P Mobile No-98160-83028	12th	Shop keeper	74 Sadoh	Gen	01-05-00	157,158,159,166-(S)	321 min, 323 min, 334 min, 373/1 min, 404/1 min,422/1 min	7/120	00-03-00	00-03-15	Interviewed
												371 min. 406/1 min	7/240	00-00-13		
												353/1 min	2/405	00-00-02		
	Kotli	Tarnoh	Khadkalyana		Sh.Pradeep kumar urf Parmar S/o Sh. Narayan Dass V.P.O Tihri Tehsil Sadar Mandi Distt.Mandi. H.P Mobile No-98160-83028	12th	Shop keeper	74 Sadoh	Gen	00-02-05	34, 39- KK	3 min	637/786240		00-00-00	
	Padhar	Badidhar	Bevla		Sh.Pradeep kumar urf Parmar S/o Sh. Narayan Dass V.P.O Tihri Tehsil Sadar Mandi Distt.Mandi. H.P Mobile No-98160-83028	12th	Shop keeper	74 Sadoh	Gen	00-01-00	8 Bevla	min 129	1/60		00-01-00	
32	Kotli	Sadoh	Sadoh	32	Smt.Meena Devi D/o Sh.Narayan Singh, Village & G.P Dawhan, Tehsil Kotli, Distt. Mandi.Contact No..01905-284332	12th	Agriculture	195/1 Dawahan	Gen	01-05-00	157,158,159,166-(S)	321 min, 323 min, 334 min, 373/1 min, 404/1 min,422/1 min	7/120	00-02-19	00-03-13	Interviewed
												371 min. 406/1 min	7/240	00-00-13		
												353/1 min	2/405	00-00-01		
	Kotli	Tarnoh	Khadkalyana		Smt.Meena Devi D/o Sh.Narayan Singh, Village & G.P Dawhan, Tehsil Kotli, Distt. Mandi.Contact No..01905-284332	12th	Agriculture	195/1 Dawahan	Gen	00-02-05	34, 39- KK	3 min	637/786240		00-00-00	
	Padhar	Badidhar	Bevla		Smt.Meena Devi D/o Sh.Narayan Singh, Village & G.P Dawhan, Tehsil Kotli, Distt. Mandi.Contact No..01905-284332	12th	Agriculture	195/1 Dawahan	Gen	00-01-00	8 Bevla	min 129	1/60		00-01-00	

33	Kotli	Sadoh	Sadoh	33	Smt.Purni Devi W/o Sh.Narayan Das vill.Sadoh P.O Bariyara Teh kotli Distt.Mandi. H.P Mobile No. 94593-34703	Nil	Agriculture	72 Sadoh	Gen	01-05-00	157,158,159, 166-(S)	321 min, 323 min, 334 min, 373/1 min, 404/1 min,422/1 min	7/120	00-02-19	00-03-13	Interviewed
												371 min. 406/1 min	7/240	00-00-13		
												353/1 min	2/405	00-00-01		
	Kotli	Tarnoh	Khadkalyana		Smt.Purni Devi W/o Sh.Narayan Das vill.Sadoh P.O Bariyara Teh kotli Distt.Mandi. H.P Mobile No. 94593-34703	Nil	Agriculture	72 Sadoh	Gen	00-02-05	34, 39- KK	3 min	637/786240		00-00-00	
	Padhar	Badidhar	Bevla		Purni Devi W/o Sh.Narayan Dass Vill.Sadoh P.O.Baryara Teh.Kotli Distt. Mandi H.P. Mobile No. 94593-34703	Nil	Agriculture	72 Sadoh	Gen	00-00-19	8 Bevla	min 129	1/60		00-00-19	
34	Kotli	Sadoh	Sadoh	34	Sh.Dhan Dev S/o Sh. Devi Singh V.P.O Tihri Tehsil Sadar Mandi Distt.Mandi. H.P Mobile No. 94592-32067	10th	Govt. job (HRTC)	178- Sadoh	Gen	08-11-10	156, 157,158,159, 166-(S)	321 min, 323 min, 334 min, 373/1 min, 404/1 min,422/1 min	7/24	00-14-17	00-18-09	Interviewed
												371 min. 406/1 min	7/48	00-03-04		
												353/1 min	2/81	00-00-08		
	Kotli	Tarnoh	Khadkalyana		Sh.Dhan Dev S/o Sh. Devi Singh V.P.O Tihri Tehsil Sadar Mandi Distt.Mandi. H.P Mobile No. 94592-32067	10th	Govt. job (HRTC)	178- Sadoh	Gen	00-11-07	34, 39- KK	3 min	1/72		00-00-01	
	Padhar	Badidhar	Bevla		Sh.Dhan Dev S/o Sh. Devi Singh V.P.O Tihri Tehsil Sadar Mandi Distt.Mandi. H.P Mobile No. 94592-32067	10th	Govt. job (HRTC)	178 Sadoh	Gen	00-04-19	8 Bevla	min 129	1/12		00-04-19	
35	Kotli	Sadoh	Sadoh	35	Smt.Rukka Devi W/o Sh. Devi Singh Vill.Sadoh P.O.Baryara Teh.Kotli Distt. Mandi H.P	Nil	Agriculture	178- Sadoh	Gen	03-19-07	157,158,159, 166-(S)	321 min, 323 min, 334 min, 373/1 min, 404/1 min,422/1 min	11/60	00-09-06	00-11-15	Interviewed

											371 min. 406/1 min	55/600	00-02-00			
											353/1 min	4/135	00-00-09			
	Kotli	Tarnoh	Khadkalyana		Smt.Rukkia Devi W/o Sh.Devi Singh, Vill.Sadoh P.O.Baryara Teh.Kotli Distt. Mandi H.P.	Nil	Agriculture	178-Sadoh	Gen	00-07-02	34, 39- KK	3 min	4823/196560		00-00-01	
	Padhar	Badidhar	Bevla		Smt.Rukkia Devi W/o Sh. Devi Singh Vill.Sadoh P.O.Baryara Teh.Kotli Distt. Mandi H.P.	Nil	Agriculture	178 Sadoh	Gen	00-05-18	8 Bevla	min 129	1/10		00-05-18	
36	Kotli	Sadoh	Sadoh	36	Smt.Indra Devi W/o Sh.Sher Singh Vill. Dolra Balh Sadoh P.O.Baryara Teh.Kotli Distt. Mandi H.P. Mobile No. 88941-12012	Nil	Agriculture	69 Sadoh	Gen	02-11-18	152,158,159, 165, 166-(S)	371 min. 406/1 min	36/600	00-01-07	00-07-10	Interviewed
												322 min, 336 min,374/1 min,417/1 min	3/25	00-05-17		
												353/1 min	4/225	00-00-06		
	Kotli	Tarnoh	Khadkalyana		Smt.Indra Devi W/o Sh.Sher Singh Vill. Dolra Balh Sadoh P.O.Baryara Teh.Kotli Distt. Mandi H.P. Mobile No. 88941-12012	Nil	Agriculture	69 Sadoh	Gen	00-00-00	38, 39- KK	2 min	17472/2990400	00-00-00	00-00-00	
												3 min	1/225	00-00-00		
	Padhar	Badidhar	Bevla		Smt.Indra Devi W/o Sh.Sher Singh Vill. Dolra Balh Sadoh P.O.Baryara Teh.Kotli Distt. Mandi H.P. Mobile No. 88941-12012	Nil	Agriculture	69 Sadoh	Gen	00-03-18	8 Bevla	min 129	1/15		00-03-18	
37	Kotli	Sadoh	Sadoh	37	Sh.Naresh kumar S/o Sh.Sher Singh Vill.Sadoh P.O.Baryara Teh.Kotli Distt. Mandi H.P. Mobile No. 8894112012	10th	Auto Rikshaw Driver	69 Sadoh	Gen	10-07-15	152,158,159, 165, 166-(S)	371 min. 406/1 min	144/600	00-05-06	01-09-18	Interviewed
												322 min, 336 min,374/1 min,417/1 min	12/25	01-03-10		
												353/1 min	16/225	00-01-02		

	Kotli	Tarnoh	Khadkalyana		Sh.Naresh Kumar S/o Sh.Sher Singh Vill. Dolra Balh Sadoh P.O.Baryara Teh.Kotli Distt. Mandi H.P. Mobile No. 88941-12012	10th	Auto Rikshaw Driver	69 Sadoh	Gen	00-00-02	38, 39- KK	2 min	17472/2990400	00-00-01	00-00-02	
												3 min	1/225	00-00-01		
	Padhar	Badidhar	Bevla		Sh.Naresh kumar S/o Sh.Sher Singh Vill.Sadoh P.O.Baryara Teh.Kotli Distt. Mandi H.P. Mobile No. 8894112012	10th	Auto Rikshaw Driver	69 Sadoh	Gen	00-03-19	8 Bevla	min 129	1/15		00-03-19	
38	Kotli	Sadoh	Sadoh	38	Smt.Tupli Devi w/o Sh.Shobha Ram Vill.Sadoh P.O.Bariyara Teh. Kotli Distt.Mandi H.P.Mobile No. 94183-69584	Nil	Agriculture	76 Sadoh	Gen	01-07-06	158,159,162,164,165, 166-(S)	371 min. 406/1 min	1/75	00-00-06	00-05-05	Interviewed
												325 min, 326 min	1/30	00-03-11		
												322 min, 336 min,374/1 min,417/1 min	2/75	00-01-06		
												353/1 min	46/6075	00-00-02		
	Kotli	Tarnoh	Khadkalyana		Smt.Tupli Devi w/o Sh.Shobha Ram Vill.Sadoh P.O.Bariyara Teh. Kotli Distt.Mandi H.P Mobile No. 94183-69584	Nil	Agriculture	76 Sadoh	Gen	00-11-02	36,37, 38, 39 - KK	2 min	4368/598080	00-00-00	00-00-00	
												3 min	1/180	00-00-00		
	Padhar	Badidhar	Bevla		Smt.Tupli Devi W/o Sh. Shobha Ram urf Devi Ram Vill.Sadoh P.O.Baryara Teh.Kotli Distt. Mandi H.P.Mobile No. 94183-69584	Nil	Agriculture	76 Sadoh	Gen	00-09-07	9 Bevla	min 128/1 & 204/126/1	6/100		00-06-16	
39	Kotli	Sadoh	Sadoh	39	Sh.Hem Singh S/o Sh.Shobha Ram Vill.Sadoh P.O.Bariyara Teh. Kotli Distt.Mandi H.P	8th	Agriculture	76 Sadoh	Gen	06-08-11	158,159,164,165, 166-(S)	371 min. 406/1 min	1/15	00-01-09	01-06-07	Interviewed
												325 min, 326 min	1/6	00-17-16		
												322 min, 336 min,374/1 min,417/1 min	2/15	00-06-10		

										353/1 min	46/1215	00-00-12				
	Kotli	Tarnoh	Khadkalyana		Sh.Hem Singh S/o Sh. Sobha Ram Vill. Sadoh P.O. Baryara Teh. Kotli Distt. Mandi H.P.	8th	Agriculture	76 Sadoh	Gen	02-15-17	36,37, 38, 39 - KK	2 min	21840/598080	00-00-01	00-00-02	
												3 min	1/36	00-00-01		
	Padhar	Badidhar	Bevla		Sh.Hem Singh S/o Sh. Shobha Ram urf Devi Ram Vill. Sadoh P.O. Baryara Teh. Kotli Distt. Mandi H.P.	8th	Agriculture	76 Sadoh	Gen	00-07-16	9 Bevla	min 128/1 & 204/126/1	1/20		00-05-14	
40	Kotli	Sadoh	Sadoh	40	Sh.Roshan Lal S/o Sh. Shobha Ram Vill. Sadoh P.O. Baryara Teh. Kotli Distt. Mandi H.P.	12th	Govt. Job (BSNL)	80 Sadoh	Gen	07-14-10	158,159,163, 164,165, 166-(S)	371 min. 406/1 min	1/15	00-01-09	02-02-05	Interviewed
												410	Salam	00-15-18		
												325 min, 326 min	1/6	00-17-16		
												322 min, 336 min, 374/1 min, 417/1 min	2/15	00-06-11		
												353/1 min	46/1215	00-00-11		
	Kotli	Tarnoh	Khadkalyana		Sh.Roshan Lal S/o Sh. Sobha Ram Vill. Sadoh P.O. Baryara Teh. Kotli Distt. Mandi H.P.	12th	Govt. Job (BSNL)	80 Sadoh	Gen	02-15-15	36,37, 38, 39 - KK	2 min	21840/598080	00-00-00	00-00-01	
												3 min	1/36	00-00-01		
	Padhar	Badidhar	Bevla		Sh.Roshan Lal S/o Sh. Shobha Ram urf Devi Ram Vill. Sadoh P.O. Baryara Teh. Kotli Distt. Mandi H.P. Mobile No. 9418088279	12th	Govt. Job (BSNL)	80 Sadoh	Gen	00-07-16	9 Bevla	min 128/1 & 204/126/1	1/20		00-05-13	
41	Kotli	Sadoh	Sadoh	41	Sh.Kashmeer Singh S/o Sh. Tej Singh Vill. Sadoh P.O. Baryara Teh. Kotli Distt. Mandi H.P. Mobile No. 98058-80058	10th	Pvt. Job	79 Sadoh	Gen	01-07-09	158,159,162,164,165, 166-(S)	371 min, 406/1 min	1/75	00-00-06	00-05-05	Interviewed
												325 min, 326 min	1/30	00-03-11		

											322 min, 336 min, 374/1 min, 417/1 min	2/75	00-01-06			
											353/1 min	46/6075	00-00-02			
	Kotli	Tarnoh	Khadkalyana		Sh.Kashmeer Singh S/o Sh.Tej Singh Vill.Sadoh P.O.Bariyara Teh. Kotli Distt.Mandi H.P Mobile No. 98058-80058	10th	Pvt. Job	79 Sadoh	Gen	00-11-04	36,37, 38, 39 - KK	2 min	4368/598080	00-00-00	00-00-01	
											3 min	1/180	00-00-01			
	Padhar	Badidhar	Bevla		Sh.Kashmeer Singh S/o Sh.Tej Singh Vill.Sadoh P.O.Bariyara Teh. Kotli Distt.Mandi H.P Mobile No. 98058-80058	10th	Pvt. Job	79 Sadoh	Gen	00-01-12	9 Bevla	min 128/1 & 204/126/1	1/100		00-01-03	
42	Kotli	Sadoh	Sadoh	42	Sh.Yadvender Kumar S/o Sh.Tej Singh Vill.Sadoh P.O.Bariyara Teh. Kotli Distt.Mandi H.P Mobile No. 88948-83026	12th	Govt. Job (Army)	79 Sadoh	Gen	01-07-09	158,159,162,164,165, 166-(S)	371 min, 406/1 min	1/75	00-00-06	00-05-06	Interviewed
											325 min, 326 min	1/30	00-03-11			
											322 min, 336 min, 374/1 min, 417/1 min	2/75	00-01-06			
											353/1 min	46/6075	00-00-03			
	Kotli	Tarnoh	Khadkalyana		Sh.Yadvender Kumar S/o Sh.Tej Singh Vill.Sadoh P.O.Bariyara Teh. Kotli Distt.Mandi H.P Mobile No. 88948-83026	12th	Govt. Job (Army)	79 Sadoh	Gen	00-11-03	36,37, 38, 39 - KK	2 min	4368/598080	00-00-00	00-00-00	
											3 min	1/180	00-00-00			
	Padhar	Badidhar	Bevla		Sh.Yadvender Kumar S/o Sh.Tej Singh Vill.Sadoh P.O.Bariyara Teh. Kotli Distt.Mandi H.P Mobile No. 88948-83026	12th	Govt. Job (Army)	79 Sadoh	Gen	00-01-11	9 Bevla	min 128/1 & 204/126/1	1/100		00-01-03	
43	Kotli	Sadoh	Sadoh	43	Smt.Suti Devi w/o Sh. Tej Singh Vill.Sadoh P.O.Baryara Teh.Kotli Distt. Mandi H.P.	Nil	Agriculture	79 Sadoh	Gen	00-13-15	158,159,162,164,165, 166-(S)	371 min, 406/1 min	1/150	00-00-03	00-02-13	Interviewed

											325 min, 326 min	1/60	00-01-16			
											322 min, 336 min, 374/1 min, 417/1 min	2/150	00-00-13			
											353/1 min	23/6075	00-00-01			
	Kotli	Tarnoh	Khadkalyana		Smt.Suti Devi w/o Sh. Tej Singh Vill.Sadoh P.O.Baryara Teh.Kotli Distt. Mandi H.P.Mobile No. 98058-80058	Nil	Agriculture	79 Sadoh	Gen	00-05-12	36,37, 38, 39 - KK	2 min	2184/598080	00-00-00	00-00-00	
											3 min	1/360	00-00-00			
	Padhar	Badidhar	Bevla		Smt.Suti Devi w/o Sh. Tej Singh Vill.Sadoh P.O.Baryara Teh.Kotli Distt. Mandi H.P.Mobile No. 98058-80058	Nil	Agriculture	79 Sadoh	Gen	0-00-16	9 Bevla	min 128/1 & 204/126/1	1/200		0-00-11	
44	Kotli	Sadoh	Sadoh	44	Smt.Neela Devi W/o Lt. Sh. Tej Singh Vill.Sadoh P.O.Baryara Teh.Kotli Distt. Mandi H.P. Mobile No. 88948-83026	5th	Agriculture	79 Sadoh	Gen	00-13-14	158,159,162,164,165, 166-(S)	371 min, 406/1 min	1/150	00-00-03	00-02-12	Interviewed
											325 min, 326 min	1/60	00-01-15			
											322 min, 336 min, 374/1 min, 417/1 min	2/150	00-00-13			
											353/1 min	23/6075	00-00-01			
	Kotli	Tarnoh	Khadkalyana		Smt.Neela Devi W/o Lt. Sh. Tej Singh Vill.Sadoh P.O.Baryara Teh.Kotli Distt. Mandi H.P. Mobile No. 88948-83026	5th	Agriculture	79 Sadoh	Gen	00-05-11	36,37, 38, 39 - KK	2 min	2184/598080	00-00-00	00-00-00	
											3 min	1/360	00-00-00			
	Padhar	Badidhar	Bevla		Smt.Neela Devi W/o Lt. Sh. Tej Singh Vill.Sadoh P.O.Baryara Teh.Kotli Distt. Mandi H.P. Mobile No. 88948-83026	5th	Agriculture	79 Sadoh	Gen	0-00-15	9 Bevla	min 128/1 & 204/126/1	1/200		0-00-11	

45	Kotli	Sadoh	Sadoh	45	Smt.Jai Banti D/o Sh. Tej Singh Village Tandu (Chohara) V.P.O Tandu Tehsil Padhar, Distt Mandi. Mobile No. 82880-17752	10th	Agriculture		Gen	01-07-07	158,159,162,164,165, 166-(S)	371 min,406/1 min	1/75	00-00-06	00-05-08	Interviewed
												325 min, 326 min	1/30	00-03-12		
												322 min, 336 min,374/1 min,417/1 min	2/75	00-01-07		
												353/1 min	46/6075	00-00-03		
	Kotli	Tarnoh	Khadkalyana		Smt.Jai Banti D/o Sh. Tej Singh Village Tandu (Chohara) V.P.O Tandu Tehsil Padhar, Distt Mandi.	10th	Agriculture		Gen	00-11-03	36,37, 38, 39 - KK	2 min	4368/598080	00-00-00	00-00-00	
												3 min	1/180	00-00-00		
	Padhar	Badidhar	Bevla		Smt.Jaya Devi D/o Sh. Tej Singh Village Tandu (Chohara) V.P.O Tandu Tehsil Padhar, Distt Mandi.	10th	Agriculture		Gen	00-01-11	9 Bevla	min 128/1 & 204/126/1	1/100		00-01-02	
46	Kotli	Sadoh	Sadoh	46	Sh.Tulsi Ram S/o Sh. Notta Ram Vill.Khadkalyana P.O.Baryara Teh.Kotli Distt. Mandi H.P.Mobile No.98172-52699	10th	Agriculture	80 KK	Gen	04-14-12	160, 166-(S)	377/1 min, 407/1 min, 408 min,409min,418 min	3/14	01-03-04	01-03-14	Interviewed
												353/1 min	2/63	00-00-10		
	Kotli	Tarnoh	Khadkalyana		Sh.Tulsi Ram S/o Sh. Notta Ram Vill.Khadkalyana P.O.Baryara Teh.Kotli Distt. Mandi H.P.Mobile No.98172-52699	10th	Agriculture	80 KK	Gen	03-13-15	35, 37, 38, 39 - KK	2 min	28080/598080	00-00-01	00-00-03	
												3 min	1/28	00-00-02		
	Padhar	Badidhar	Bevla		Sh.Tulsi Ram S/o Sh. Notta Ram Vill.Khadkalyana P.O.Baryara Teh.Kotli Distt. Mandi H.P.Mobile No.98172-52699	10th	Agriculture	80 KK	Gen	00-11-03	9 Bevla	min 128/1 & 204/126/1	1/14		00-08-02	

47	Kotli	Sadoh	Sadoh	47	Sh.Rikhi Kesh S/o Sh. Notta Ram Vill.Khadkalyana P.O.Baryara Teh.Kotli Distt. Mandi H.P. Mobile No. 94183-87207	12th	Govt. Job (BSNL)	81/1-KK	Gen	04-14-11	160, 166-(S)	377/1 min, 407/1 min, 408 min,409min,418 min	3/14	01-03-04	01-03-14	Interviewed
												353/1 min	2/63	00-00-10		
	Kotli	Tarnoh	Khadkalyana		Sh.Rikhi Kesh S/o Sh. Notta Ram Vill.Khadkalyana P.O.Baryara Teh.Kotli Distt. Mandi H.P. Mobile No. 94183-87207	12th	Govt. Job (BSNL)	81/1-KK	Gen	03-14-03	35, 37, 38, 39 - KK	2 min	28080/598080	00-00-00	00-00-01	
												3 min	1/28	00-00-01		
	Padhar	Badidhar	Bevla		Sh.Rikhi Kesh S/o Sh. Notta Ram Vill.Khadkalyana P.O.Baryara Teh.Kotli Distt. Mandi H.P. Mobile No. 94183-87207	12th	Govt. Job (BSNL)	81/1 KK	Gen	00-11-03	9 Bevla	min 128/1 & 204/126/1	1/14		00-08-02	
48	Kotli	Sadoh	Sadoh	48	Sh.Netar Singh S/o Sh. Notta Ram Vill.Khadkalyana P.O.Baryara Teh.Kotli Distt. Mandi H.P.Mobile No. 98163-56562	8th	Agriculture	81-KK	Gen	09-07-09	160, 166-(S)	377/1 min, 407/1 min, 408 min,409min,418 min	3/7	02-06-07	02-06-17	Interviewed
												353/1 min	2/63	00-00-10		
	Kotli	Tarnoh	Khadkalyana		Sh.Netar Singh S/o Sh. Notta Ram Vill.Khadkalyana P.O.Baryara Teh.Kotli Distt. Mandi H.P.Mobile No. 98163-56562	8th	Agriculture	81-KK	Gen	00-00-02	38, 39 - KK	2 min	28080/598080	00-00-00	00-00-02	
												3 min	1/28	00-00-02		
	Padhar	Badidhar	Bevla		Sh.Netar Singh S/o Sh. Notta Ram Vill.Khadkalyana P.O.Baryara Teh.Kotli Distt. Mandi H.P.Mobile No. 98163-56562	8th	Agriculture	81 KK	Gen	00-11-03	9 Bevla	min 128/1 & 204/126/1	1/14		00-08-02	
49	Kotli	Sadoh	Sadoh	49	Smt.Sundru W/o Sh.Nota Ram Vill.Khadkalyana P.O.Bariyara Teh. Kotli Distt.Mandi H.P Mobile No. 94183-87207	Nil	Agriculture	76-KK	Gen	03-03-01	160, 166-(S)	377/1 min, 407/1 min, 408 min,409min,418 min	1/7	00-15-09	00-15-16	Interviewed
												353/1 min	4/189	00-00-07		

	Kotli	Tarnoh	Khadkalyana		Smt.Sundru W/o Sh.Nota Ram Vill.Khadkalyana P.O.Bariyara Teh. Kotli Distt.Mandi H.P Mobile No. 94183-87207	Nil	Agriculture	76-KK	Gen	02-09-03	35, 36,37, 38, 39 - KK	2 min	18720/ 598080	00-00-00	00-00-01	
												3 min	1/42	00-00-01		
	Padhar	Badidhar	Bevla		Smt.Sundru W/o Sh.Nota Ram Vill.Khadkalyana P.O.Bariyara Teh. Kotli Distt.Mandi H.P Mobile No. 94183-87207	Nil	Agriculture	76 KK	Gen	00-11-03	9 Bevla	min 128/1 & 204/126/1	1/14		00-08-01	
50	Kotli	Sadoh	Sadoh	50	Sh.Roop Lal S/o Sh. Shobha Ram urf Devi Ram Vill.Khadkalyana P.O.Baryara Teh.Kotli Distt. Mandi H.P.	8th	Plumber	82 KK	Gen	03-11-16	164, 166-(S)	325 min, 326 min	1/6	00-17-16	00-18-04	Interviewed
												353/1 min	2/81	00-00-08		
	Kotli	Tarnoh	Khadkalyana		Sh.Roop Lal S/o Sh. Shobha Ram urf Devi Ram Vill.Khadkalyana P.O.Baryara Teh.Kotli Distt. Mandi H.P.	8th	Plumber	82 KK	Gen	02-15-15	36,37, 38, 39 - KK	2 min	21840/ 598080	00-00-00	00-00-01	
												3 min	1/36	00-00-01		
	Padhar	Badidhar	Bevla		Sh.Roop Lal S/o Sh. Shobha Ram urf Devi Ram Vill.Khadkalyana P.O.Baryara Teh.Kotli Distt. Mandi H.P.	8th	Plumber	82 KK	Gen	00-07-16	9 Bevla	min 128/1 & 204/126/1	1/20		00-05-13	
51	Kotli	Sadoh	Sadoh	51	Sh.Bhoop Singh S/o Sh. Shobha Ram urf Devi Ram Vill.Khadkalyana P.O.Baryara Teh.Kotli Distt. Mandi H.P.Mobile No. 94183- 69584	10th	Ex. Serviceman	82- KK	Gen	03-11-16	164, 166-(S)	325 min, 326 min	1/6	00-17-16	00-18-04	Interviewed
												353/1 min	2/81	00-00-08		
	Kotli	Tarnoh	Khadkalyana		Sh.Bhoop Singh S/o Sh. Shobha Ram urf Devi Ram Vill.Khadkalyana P.O.Baryara Teh.Kotli Distt. Mandi H.P.Mobile No. 94183- 69584	10th	Ex. Serviceman	82 KK	Gen	04-05-15	26, 27, 36,37, 38, 39 - KK	2 min	21840/ 598080	00-00-00	00-00-01	
												3 min	1/36	00-00-01		
	Padhar	Badidhar	Bevla		Sh.Bhoop Singh S/o Sh. Shobha Ram urf Devi Ram Vill.Khadkalyana P.O.Baryara Teh.Kotli Distt. Mandi H.P.Mobile No. 94183- 69584	10th	Ex. Serviceman	82 KK	Gen	00-07-16	9 Bevla	min 128/1 & 204/126/1	1/20		00-05-13	

52	Kotli	Sadoh	Sadoh	52	Sh.Chuda Mani S/o Sh. Shobha Ram urf Devi Ram Vill.Khadkalyana P.O.Baryara Teh.Kotli Distt. Mandi H.P.	10th	Govt.Job (Army)	83- KK	Gen	03-11-16	164, 166-(S)	325 min, 326 min	1/6	00-17-17	00-18-04	Interviewed
												353/1 min	2/81	00-00-07		
	Kotli	Tarnoh	Khadkalyana		Sh.Chudamani S/o Sh.Sobha Ram Vill.Khadkalyana P.O.Baryara Teh.Kotli Distt. Mandi H.P.Mobile No. 09464863218	10th	Govt.Job (Army)	83-KK	Gen	04-05-15	26, 27, 36,37, 38, 39 - KK	2 min	21840/598080	00-00-00	00-00-01	
												3 min	1/36	00-00-01		
	Padhar	Badidhar	Bevla		Sh.Chuda Mani S/o Sh. Shobha Ram urf Devi Ram Vill.Khadkalyana P.O.Baryara Teh.Kotli Distt. Mandi H.P.Mobile No. 09464863218	10th	Govt.Job (Army)	83 KK	Gen	00-07-17	9 Bevla	min 128/1 & 204/126/1	1/20		00-05-13	
53	Kotli	Sadoh	Sadoh	53	Sh.Tek Chand urf Khem Chand S/o Sh.Mast Ram vill.Tandu Teh.Sadar Distt.Mandi. H.P Mobile No. 86797-14799	8th	Agriculture	39 Pakhri	Gen	05-01-13	166-(S), 75-Pakhri	353/1 min	1/405		00-00-01	Interviewed
	Kotli	Tarnoh	Khadkalyana		Sh.Tek Chand urf Khem Chand S/o Sh.Mast Ram vill.Tandu Teh.Sadar Distt.Mandi. H.P Mobile No. 86797-14799	8th	Agriculture	39 Pakhri	Gen	00-00-01	24, 38,39-KK	2 min	1/445	00-00-00	00-00-00	
												3 min	1/468	00-00-00		
54	Kotli	Sadoh	Sadoh	54	Sh.Ganga Ram S/o Sh.Mast Ram vill.Tandu Teh.Sadar Distt.Mandi. H.P	10th	Ex. Serviceman	40 Pakhri	Gen	06-01-19	166-(S), 75-Pakhri	353/1 min	1/405		00-00-01	Interviewed
	Kotli	Tarnoh	Khadkalyana		Sh.Ganga Ram S/o Sh.Mast Ram vill.Tandu Teh.Sadar Distt.Mandi. H.P	10th	Ex. Serviceman	40 Pakhri	Gen	00-00-02	24, 38,39-KK	2 min	1/445	00-00-00	00-00-01	
												3 min	1/468	00-00-01		
55	Kotli	Sadoh	Sadoh	55	Sh.Viri Singh S/o Sh.Mast Ram Village.Tandu Teh.Sadar Distt.Mandi. H.P Mobile No. 94184-82255	10th	Govt. Contractor	42 Pakhri	Gen	06-05-00	166-(S), 75-Pakhri, 13-Tandu	353/1 min	1/405		00-00-01	Interviewed
	Kotli	Tarnoh	Khadkalyana		Sh.Viri Singh S/o Sh.Mast Ram Village.Tandu Teh.Sadar Distt.Mandi. H.P Mobile No. 94184-82255	10th	Govt. Contractor	42 Pakhri	Gen	00-00-01	24, 38,39-KK	2 min	1/445	00-00-00	00-00-00	
												3 min	1/468	00-00-00		
56	Kotli	Sadoh	Sadoh	56	Smt.Nirmla D/o Sh.Mast Ram vill.Tandu Teh.Sadar Distt.Mandi. H.P				Gen	06-01-19	166-(S), 75-Pakhri	353/1 min	1/405		00-00-01	Interviewed

	Kotli	Tarnoh	Khadkalyana		Smt. Nirmla D/o Sh.Mast Ram vill.Tandu Teh.Sadar Distt.Mandi. H.P				Gen	00-00-00	24, 39-KK	3 min	1/468		00-00-00	
57	Kotli	Sadoh	Sadoh	57	Smt.Shubi Devi W/o Sh.Mast Ram vill.Tandu Teh.Sadar Distt.Mandi. H.P Mobile No. 86797-14799	Nil	Agriculture	38 Pakhri	Gen	07-06-06	166-(S), 75-Pakhri	353/1 min	1/405		00-00-00	Interviewed
	Kotli	Tarnoh	Khadkalyana		Smt.Shubi Devi W/o Sh.Mast Ram vill.Tandu Teh.Sadar Distt.Mandi. H.P Mobile No. 86797-14799	Nil	Agriculture	38 Pakhri	Gen	00-00-00	24, 38,39-KK	2 min	1/445	00-00-00	00-00-00	
												3 min	1/468	00-00-00		
58	Kotli	Sadoh	Sadoh	58	Sh.Todar Mal S/o Sh.Narotam Vill.Sadoh P.O.Bariyara Tehsil.Kotli Distt.Mandi H.P Mobile No. 98053-41218	8th	Ex. Serviceman/ Agriculture	82 Sadoh	Gen	05-06-01	144,146,166-(S) 21,22,23,40,41, 48-Tandu	353/1 min	1/27		00-00-12	Interviewed
	Kotli	Tarnoh	Khadkalyana		Sh.Todar Mal S/o Sh.Narotam Vill.Sadoh P.O.Bariyara Tehsil.Kotli Distt.Mandi H.P Mobile No. 98053-41218	8th	Ex. Serviceman/A griculture	82 Sadoh	Gen	02-01-04	23, 24,27, 33,38,39-KK	2 min	1720/ 598080	00-00-00	00-00-00	
												3 min	1/234	00-00-00		
59	Kotli	Sadoh	Sadoh	59	Smt. Toti D/o Sh.Indru Vill.Chanalsa P.O.Bhargaon Tehsil. Kotli Distt.Mandi H.P				Gen	00-00-16	166-(S)	353/1 min	2/135		00-00-05	Interviewed
	Kotli	Tarnoh	Khadkalyana		Smt. Toti D/o Sh.Indru Vill.Chanalsa P.O.Bhargaon Tehsil. Kotli Distt.Mandi H.P				Gen	00-03-10	27,38,39-KK	2 min	6720/ 598080	00-00-00	00-00-00	
												3 min	1/78	00-00-00		
60	Kotli	Sadoh	Sadoh	60	Smt.Badhari D/o Sh.Brikam vill.Sadoh P.O.Bariyara Teh.Kotli Distt.Mandi. H.P				Gen	00-02-01	166-(S)	353/1 min	1/27		00-00-12	Interviewed
61	Kotli	Sadoh	Sadoh	61	Smt.Bhago D/o Sh.Brikam vill.Sadoh P.O.Bariyara Teh.Kotli Distt.Mandi. H.P				Gen	00-02-00	166-(S)	353/1 min	1/27		00-00-12	Interviewed
62	Kotli	Sadoh	Sadoh	62	Smt.Najku D/o Sh.Brikam vill.Sadoh P.O.Bariyara Teh.Kotli Distt.Mandi. H.P	Nil	Agriculture	149 Sadoh	Gen	00-02-00	166-(S)	353/1 min	1/27		00-00-11	Interviewed
63	Kotli	Sadoh	Sadoh	63	Sh.Puran Chand S/o Sh.Purshotam Vill.Khadkalyana P.O.Baryara Teh.Kotli Distt. Mandi H.P. Mobile No. 98052-41552	Nil	Agriculture	71 KK	Gen	00-04-01	166- Sadoh (S)	353/1 min	2/27		00-01-03	Interviewed

	Kotli	Tarnoh	Khadkalyana		Sh.Puran Chand S/o Sh.Purshotam Vill.Khadkalyana P.O.Baryara Teh.Kotli Distt. Mandi H.P. Mobile No. 98052-41552	Nil	Agriculture	71 KK	Gen	00-00-06	27, 38 39, Khadkalyana(KK)	2 min	43680/598080	00-00-01	00-00-05	Interviewed
												3 min	1/12	00-00-04		
	Padhar	Silag	Badagaon		Sh.Puran Chand S/o Sh.Purshotam Vill.Khadkalyana P.O.Baryara Teh.Kotli Distt. Mandi H.P. Mobile No. 98052-41552	Nil	Agriculture	71 KK	Gen	00-00-04	73 BG	1109	1/9		0-00-04	
64	Kotli	Sadoh	Sadoh	64	Sh.Lekh Raj S/o Sh.Purshotam vill.Sadoh P.O.Bariyara Teh.Kotli Distt.Mandi. H.P				Gen	00-02-01	166- (S)	353/1 min	1/27		00-00-12	Interviewed
	Kotli	Tarnoh	Khadkalyana		Sh.Lekh Raj S/o Parshotam Vill.Sadoh P.O.Bariyara Tehsil. Kotli Distt.Mandi H.P				Gen	00-00-03	38, 39 - KK	2 min	43680/598080	00-00-00	00-00-03	
												3 min	1/12	00-00-03		
	Padhar	Silag	Badagaon		Sh.Lekh Raj S/o Sh.Purshotam Vill.Khadkalyana P.O.Baryara Teh.Kotli Distt. Mandi H.P.				Gen	00-00-04	73 BG	1109	1/9		0-00-04	
65	Kotli	Sadoh	Sadoh	65	Sh.Khoob Ram S/o Sh.Dharam Chand vill.Silag Teh.Padar Distt.Mandi. H.P Phone No. 01905-266548	10th	Agriculture	56 Silag	Gen	17-02-15	166-(S), 24, 92-Silag	353/1 min	2/405		00-00-02	Interviewed
	Kotli	Tarnoh	Khadkalyana		Sh.Khoob Ram S/o Sh.Dharam Chand vill.Silag Teh.Padar Distt.Mandi. H.P Phone No. 01905-266548	10th	Agriculture	56 Silag	Gen	00-01-08	28,38,39-KK	2 min	26208/598080	00-00-01	00-00-02	
												3 min	1/30	00-00-01		
66	Kotli	Sadoh	Sadoh	66	Sh.Hem Singh S/o Sh.Dharam Chand Village Binu Balh,, muhal Tharki G.P Kufri Padhar.Mobile No. 86795-72799	6th	Agriculture	50 Kufri (mohal Tharki)	Gen	27-00-08	166-(S),34-Tharki (Kufri)	353/1 min	2/405		00-00-01	Interviewed
	Kotli	Tarnoh	Khadkalyana		Sh.Hem Singh S/o Sh.Dharam Chand Village Binu Balh,, muhal Tharki G.P Kufri Padhar.Mobile No. 86795-72799	6th	Agriculture	50 Kufri (mohal Tharki)	Gen	00-01-08	28,38,39-KK	2 min	26208/598080	00-00-00	00-00-02	
												3 min	1/30	00-00-02		
67	Kotli	Sadoh	Sadoh	67	Sh.Chuda Mani S/o Sh.Dharam Chand Village Silag Teh.Padar Distt. Mandi H.P Mobile No. 98571-19740	8th	Agriculture	55 Silag	Gen	08-14-02	166-(S), 26-Silag	353/1 min	4/405		00-00-03	Interviewed

	Kotli	Tarnoh	Khadrkalyana		Sh.Chuda Mani S/o Sh.Dharam Chand Village Silag Teh.Padhar Distt. Mandi H.P Mobile No. 98571-19740	8th	Agriculture	55 Silag	Gen	00-02-13	28,38,39-KK	2 min	17472/598080	00-00-00	00-00-01	
												3 min	1/45	00-00-01		
68	Kotli	Sadoh	Sadoh	68	Smt.Bimla Devi D/o Sh.Devi Singh vill.Jawahar(Sadoh) P.O. Bariyara Teh.Kotli Distt. Mandi H.P	Nil	Agriculture		Gen	00-00-13	166-(S)	353/1 min	1/81		00-00-04	Interviewed
	Kotli	Tarnoh	Khadrkalyana		Smt.Bimla Devi D/o Sh.Devi Singh vill.Sadoh P.O. Bariyara Teh.Kotli Distt. Mandi H.P	Nil	Agriculture		Gen	00-00-00	39-KK	3 min	1/72		00-00-00	
69	Kotli	Sadoh	Sadoh	69	Smt.Gyahri Devi D/o Sh.Devi Singh vill.Dwahan P.O. Dwahan Teh.Kotli Distt. Mandi H.P, Mobile No. 94594-12729	Nil	Agriculture		Gen	00-00-13	166-(S)	353/1 min	1/81		00-00-04	Interviewed
	Kotli	Tarnoh	Khadrkalyana		Smt.Gyahri Devi D/o Sh.Devi Singh vill.Dwahan P.O. Dwahan Teh.Kotli Distt. Mandi H.P Mobile No. 94594-12729	Nil	Agriculture		Gen	00-00-01	39-KK	3 min	1/72		00-00-01	
70	Kotli	Sadoh	Sadoh	70	Smt.Chinta Devi D/o Sh.Devi Singh vill.Balh G.P Sadoh Teh.Kotli Distt. Mandi H.P Phone No. 01905-288130	Nil	Agriculture		Gen	00-00-14	166-(S)	353/1 min	1/81		00-00-04	Interviewed
	Kotli	Tarnoh	Khadrkalyana		Smt.Chinta Devi D/o Sh.Devi Singh vill.Balh G.P Sadoh Teh.Kotli Distt. Mandi H.P Phone No. 01905-288130	Nil	Agriculture		Gen	00-00-00	39-KK	3 min	1/72		00-00-00	
71	Kotli	Sadoh	Sadoh	71	Smt.Seeta Devi D/o Sh.Devi Singh Village Jandrola(Mataki) P.O. Tarnoh Teh.Kotli Distt. Mandi H.P Mobile No. 98057-33423	Nil	Agriculture		Gen	00-00-14	166-(S)	353/1 min	1/81		00-00-04	Interviewed
	Kotli	Tarnoh	Khadrkalyana		Smt.Seeta Devi D/o Sh.Devi Singh Village Jandrola(Mataki) P.O. Tarnoh Teh.Kotli Distt. Mandi H.P Mobile No. 98057-33423	Nil	Agriculture		Gen	00-00-00	39- KK	3 min	1/72		00-00-00	
72	Kotli	Sadoh	Sadoh	72	Sh.Chandermani S/o Sh.Nota Ram Vill.Khadkalyana P.O.Bariyara Teh. Kotli Distt.Mandi H.P Mobile No. 86794-50096	10th	Rtd. (HRTC)/ Agriculture	77 KK	Gen	00-01-15	166-(S)	353/1 min	2/63		00-00-10	Interviewed

	Kotli	Tarnoh	Khadkalyana		Sh.Chandermani S/o Sh.Nota Ram Vill.Khadkalyana P.O.Bariyara Teh. Kotli Distt.Mandi H.P Mobile No. 86794-50096	10th	Rtd. (HRTC)/ Agriculture	77 KK	Gen	09-01-01	27, 35, 37, 38, 39, 80 - KK	2 min	28080/598080	00-00-01	00-00-02	
												3 min	1/28	00-00-01		
	Padhar	Badidhar	Bevla		Sh.Chandramani S/o Sh. Notta Ram Vill.Khadkalyana P.O.Bariyara Teh.Kotli Distt. Mandi H.P. Mobile No. 98172-52699	10th	Rtd. (HRTC)/ Agriculture	77 KK	Gen	00-11-03	9 Bevla	min 128/1 & 204/126/1	1/14		00-08-02	
73	Kotli	Sadoh	Sadoh	73	Sh.Manohar Lal S/o Sh.Thakur Das Vill.Sadoh P.O.Bariyara Teh. Kotli Distt.Mandi H.P Contact No. 07665-009346	12th	Govt. Job (Army)	98 Sadoh	Gen	03-00-07	167, 169-(S)	258 min	1/10		00-05-02	Interviewed
74	Kotli	Sadoh	Sadoh	74	Sh.Inder Singh S/o Sh.Thakur Das Vill.Sadoh P.O.Bariyara, Teh. Kotli Distt.Mandi H.P	10th	Govt. Job (Forest Corporation)	98 Sadoh	Gen	03-00-08	167, 169-(S)	258 min	1/10		00-05-03	Interviewed
75	Kotli	Sadoh	Sadoh	75	Sh.Khem Singh S/o Sh.Thakur Das Vill. Balh Sadoh P.O.Bariyara Teh. Kotli Distt.Mandi H.P Mobile No. 94180-81758	5th	Govt. Job (PWD)	99 Sadoh	Gen	03-00-08	167, 169-(S)	258 min	1/10		00-05-02	Interviewed
76	Kotli	Sadoh	Sadoh	76	Sh.Bhagat Ram S/o Sh.Thakur Das Vill.Sadoh P.O.Bariyara Teh. Kotli Distt.Mandi H.P	8th	Pvt. Job	97 Sadoh	Gen	03-00-07	167, 169-(S)	258 min	1/10		00-05-02	Interviewed
77	Kotli	Sadoh	Sadoh	77	Mamta D/o Smt.Khimi, Village Banon Khalnoo	12th	Agriculture		Gen	03-00-07	167, 169-(S)	258 min	1/10		00-05-02	Interviewed
78	Kotli	Sadoh	Sadoh	78	Smt.Sumitra Devi D/o Sh.Thakur Das vill.Alag P.O.Kot Tungal, Teh.Kotli Distt.Mandi H.P	12th	Agriculture		Gen	03-00-07	167, 169-(S)	258 min	1/10		00-05-02	Interviewed
79	Kotli	Sadoh	Sadoh	79	Smt.Shakuntla D/o Sh.Thakur Das vill.Jalaun P.O.Bariyara Teh.Kotli Distt.Mandi H.P	Nil	Agriculture		Gen	03-00-07	167, 169-(S)	258 min	1/10		00-05-02	Interviewed
80	Kotli	Sadoh	Sadoh	80	Smt.Sheela D/o Sh.Thakur Das vill.Bhaled, G.P Badigumanu, Teh.Sadar Mandi, Distt.Mandi. H.P	8th	Govt Job (Education)		Gen	03-00-07	167, 169-(S)	258 min	1/10		00-05-02	Interviewed
81	Kotli	Sadoh	Sadoh	81	Smt.Chidi W/o Sh.Thakur Das Vill.&P.O.Dawahan Teh. Kotli Distt.Mandi H.P	Nil	Agriculture	93 Dawahan	Gen	03-00-06	167, 169-(S)	258 min	1/10		00-05-02	Interviewed

82	Kotli	Sadoh	Sadoh	82	Sh.Bheem Singh S/o Smt.Saraswati/Sh.Hemchand Vill.Sadoh P.O.Bariyara Teh. Kotli Distt.Mandi H.P	10th	Pvt. Job	29 Sadoh	Gen	01-10-04	167, 169-(S)	258 min	1/20		00-02-11	Interviewed
83	Kotli	Sadoh	Sadoh	83	Smt.Roshni D/o Smt.Saraswati vill.Dwahan P.O.Dwahan Teh.Kotli Distt.Mandi. H.P Contact No. 01905-284566	12th	Agriculture		Gen	01-10-03	167, 169-(S)	258 min	1/20		0-02-11	Interviewed
84	Kotli	Sadoh	Sadoh	84	Sh. Ghanshyam S/o Lt. Sh.Sh.Mahant vill.Sadoh P.O. Bariyara Teh.Kotli Distt.Mandi. H.P Mobile No. 94597-44217	6th	Ex Serviceman/A griculture	112- Sadoh	Gen	08-18-02	168, 169-(S) 228, 229- Dawahan	181/1 min,228/1 min,257/1min, 259 min, 260 min, 261 min	1/9		00-12-18	Interviewed
85	Kotli	Sadoh	Sadoh	85	Sh. Sher Singh S/o Lt. Sh.Mahant vill.Dawahan P.O.Dawahan Teh.Kotli Distt.Mandi. H.P				Gen	08-18-02	168, 169-(S) 228, 229- Dawahan	181/1 min,228/1 min,257/1min, 259 min, 260 min, 261 min	1/9		00-12-18	Interviewed
86	Kotli	Sadoh	Sadoh	86	Sh. Mohan Singh S/o Lt. Sh.Sh.Mahant Vill.karnal P.O. Dawahan Teh.Kotli Distt.Mandi. H.P Mobile No. 98058-14909	8th	Agriculture		Gen	08-18-02	168, 169-(S) 228, 229- Dawahan	181/1 min,228/1 min,257/1min, 259 min, 260 min, 261 min	1/9		00-12-18	Interviewed
87	Kotli	Sadoh	Sadoh	87	Sh. Paras Ram / Palas Ram S/o Lt. .Sh.Mahant vill. Kamal, P.O.Dawahan Teh.Kotli Distt.Mandi. H.P Mobile No. 94180-28457, 01905-284506	10th	Rtd. (HRTC)		Gen	08-18-02	168, 169-(S) 228, 229- Dawahan	181/1 min,228/1 min,257/1min, 259 min, 260 min, 261 min	1/9		00-12-18	Interviewed
88	Kotli	Sadoh	Sadoh	88	Sh. Ludarmani S/o Lt. .Sh.Mahant vill.Dawahan P.O.Dawahan Teh.Kotli Distt.Mandi. H.P	8th	Pvt. Job		Gen	08-18-02	168, 169-(S) 228, 229- Dawahan	181/1 min,228/1 min,257/1min, 259 min, 260 min, 261 min	1/9		00-12-18	could not be located

89	Kotli	Sadoh	Sadoh	89	Sh. Murari Lal S/o Lt. .Sh.Mahant vill.Dawahan P.O.Dawahan Teh.Kotli Distt.Mandi. H.P	10th	Govt. Job (ITBP)		Gen	08-18-02	168, 169-(S) 228, 229-Dawahan	181/1 min,228/1 min,257/1min, 259 min, 260 min, 261 min	1/9		00-12-17	Interviewed
90	Kotli	Sadoh	Sadoh	90	Sh. Gopal Singh S/o Sh. Shobha Ram vill.Sadoh P.O. Bariyara Teh.Kotli Distt.Mandi. H.P Mobile No. 98168-29231	10th	Agriculture	95-Sadoh	Gen	08-18-03	168, 169-(S) 228, 229-Dawahan	181/1 min,228/1 min,257/1min, 259 min, 260 min, 261 min	1/9		00-12-17	Interviewed
91	Kotli	Sadoh	Sadoh	91	Sh.Kashmeer Singh S/o Sh. Lal Singh Village karnal P.O. Dawahan Teh.Kotli, Distt.Mandi. H.P, Mobile No. 98573-24749	12th	Agriculture		Gen	04-09-00	168, 169-(S) 228, 229-Dawahan	181/1 min,228/1 min,257/1min, 259 min, 260 min, 261 min	1/18		00-06-09	Interviewed
92	Kotli	Sadoh	Sadoh	92	Sh.Duni Chand S/o Sh. Lal Singh Vill.karnal P.O. Dawahan Teh.Kotli Distt.Mandi. H.P Mobile No. 98579-52869	10th	Pvt. Job		Gen	04-09-02	168, 169-(S) 228, 229-Dawahan	181/1 min,228/1 min,257/1min, 259 min, 260 min, 261 min	1/18		00-06-09	Interviewed
93	Kotli	Sadoh	Sadoh	93	Sh.Ravinder S/o Sh. Sri Dev Village Karnal P.O. Dawahan TehKotli Distt.Mandi. H.P Mobile No. 98574-28494	12th	Agriculture		Gen	08-18-03	168, 169-(S) 228, 229-Dawahan	181/1 min,228/1 min,257/1min, 259 min, 260 min, 261 min	1/9		00-12-17	Interviewed
94	Kotli	Sadoh	Sadoh	94	Sh.Daleep Singh S/o Sh.Sevak Ram vill.Sadoh P.O. Bariyara Teh.Padar Distt.Mandi. H.P			85 Sadoh	Gen	09-16-12	134,141,173-(S)	265 min, 266 min, 267/1 min, 276/1 min, 309/1min 311/1 min, 318/1min	5/48		01-16-06	Interviewed

95	Kotli	Sadoh	Sadoh	95	Smt. Sundru W/o Sh.Sevak Ram vill.Sadoh P.O. Bariyara Teh.Padar Distt.Mandi. H.P			83 Sadoh	Gen	09-16-12	134,141,173-(S)	265 min, 266 min, 267/1 min, 276/1 min, 309/1min 311/1 min, 318/1min	5/48		01-16-06	Interviewed
96	Kotli	Sadoh	Sadoh	96	Sh.Hem Chand S/o Sh.Devi Singh vill.Sadoh P.O. Bariyara Teh.Kotli Distt.Mandi. H.P Mobile No. 94188-53491	Nil	Agriculture	180-Sadoh	Gen	15-14-14	141,173-(S)	265 min, 266 min, 267/1 min, 276/1 min, 309/1min 311/1 min, 318/1min	5/24		03-12-12	Interviewed
97	Kotli	Sadoh	Sadoh	97	Sh.Kundan Lal S/o Sh.Kishan Singh vill.Sadoh P.O. Bariyara Teh.Kotli Distt.Mandi. H.P	10th	Agriculture	130 Sadoh	Gen	09-14-01	136,141,173-(S)	265 min, 266 min, 267/1 min, 276/1 min, 309/1min 311/1 min, 318/1min	5/48		01-16-06	Interviewed
98	Kotli	Sadoh	Sadoh	98	Sh.Bhoop Singh S/o Sh.Kishan Singh vill.Sadoh P.O. Bariyara Teh.Kotli Distt.Mandi. H.P Mobile No. 86792-11895	10th	Pvt. Job	131 Sadoh	Gen	09-14-16	136, 137,141,173-(S)	265 min, 266 min, 267/1 min, 276/1 min, 309/1min 311/1 min, 318/1min	5/48		01-16-05	Interviewed
99	Kotli	Sadoh	Sadoh	99	Sh.Govind Ram S/o Sh.Khoob Ram vill.Sadoh P.O.Bariyara			84 Sadoh	Gen	10-09-01	173-(S)	265 min, 266 min, 267/1 min, 276/1 min, 309/1min 311/1 min, 318/1min	5/36		02-08-08	Interviewed

100	Kotli	Sadoh	Sadoh	100	Sh.Ishwar Das S/o Sh.Shiv Dyal vill.Nagar Padal Distt. Mandi H.P				Gen	12-10-17	173-(S)	265 min, 266 min, 267/1 min, 276/1 min, 309/1min 311/1 min, 318/1min	1/6		02-18-02	could not be located
101	Kotli	Sadoh	Sadoh	101	Smt.Bimla Devi W/o Sh.Khoob Ram vill.Sadoh P.O.Bariyara			84 Sadoh	Gen	06-11-14	138,141,173-(S)	265 min, 266 min, 267/1 min, 276/1 min, 309/1min 311/1 min, 318/1min	5/72		01-04-04	Interviewed
102	Kotli	Tarnoh	Khadkalyana	102	Sh.Narayan S/o Sh.Indru Village Musakad, G.P Tandu Tehsil Sadar Mandi.	Nil	Agriculture		Gen	05-00-01	39-KK, 76 Pakhri	3 min	1/78		00-00-01	could not be located
103	Kotli	Tarnoh	Khadkalyana	103	Smt.Meera Devi D/o Sh.Sher Singh , vill-Baragaon. PO- Pali, Distt- Mandi(HP)Mobile No. 89883-05675	10th	Agriculture		Gen	00-00-00	38, 39- KK	2 min	17472/2990400	00-00-00	00-00-00	Interviewed
												3 min	1/225	00-00-00		
	Padhar	Badidhar	Bevla		Smt.Meera Devi D/o Sh.Sher Singh , vill-Baragaon. PO- Pali, Distt- Mandi(HP)Mobile No. 89883-05675	10th	Agriculture		Gen	00-03-19	8 Bevla	min 129	1/15		00-03-19	
104	Kotli	Tarnoh	Khadkalyana	104	Smt.Kirma Devi D/o Sh.Sher Singh, Vill-Dawahan, The- Kotli, Distt- Mandi (HP)Mobile No. 96255-10952	10th	Agriculture		Gen	00-00-00	38, 39- KK	2 min	17472/2990400	00-00-00	00-00-00	Interviewed
												3 min	1/225	00-00-00		
	Padhar	Badidhar	Bevla		Smt.Kiran Devi D/o Sh.Sher Singh, Vill-Dawahan, The- Kotli, Distt- Mandi (HP)Mobile No. 96255-10952	10th	Agriculture		Gen	00-03-19	8 Bevla	min 129	1/15		00-03-19	
105	Kotli	Tarnoh	Khadkalyana	105	Smt.Babli Devi D/o Sh.Sher Singh. Vill-Silag PO- Pali, Distt- Mandi(HP) Mobile No. 98579-42935	10th	Agriculture		Gen	00-00-00	38, 39- KK	2 min	17472/2990400	00-00-00	00-00-00	Interviewed
												3 min	1/225	00-00-00		
	Padhar	Badidhar	Bevla		Smt.Babli Devi D/o Sh.Sher Singh. Vill-Silag PO- Pali, Distt- Mandi(HP) Mobile No. 98579-42935	10th	Agriculture		Gen	00-03-18	8 Bevla	min 129	1/15		00-03-18	

106	Kotli	Tarnoh	Khadkalyana	106	Sh.Ram Singh S/o Sh.Kahan Vill.Khadkalyana P.O.Baryara Teh.Kotli Distt. Mandi H.P.Phone No. 01905-288095	10th	Ex-Serviceman/ Agriculture	72 KK	Gen	14-12-09	29, 30, 38, 39-KK	2 min	29120/598080	00-00-01	00-00-02	Interviewed
												3 min	1/27	00-00-01		
107	Kotli	Tarnoh	Khadkalyana	107	Sh.Devi Ram S/o Sh.Kahan Vill.Khadkalyana P.O.Baryara Teh.Kotli Distt. Mandi H.P.Mobile No. 94184-22049	10th	Rtd. (Forest Deptt.)	75-KK	Gen	10-13-13	32,33,38,39- KK	2 min	29120/598080	00-00-00	00-00-02	Interviewed
												3 min	1/27	00-00-02		
	Padhar	Badidhar	Bevla		Sh.Devi Ram S/o Sh.Kahan Vill.Khadkalyana P.O.Baryara Teh.Kotli Distt. Mandi H.P.Mobile No. 94184-22049	10th	Rtd. (Forest Deptt.)	75 KK	Gen	0-06-11	8 Bevla	min 129	1/9		0-06-11	
108	Kotli	Tarnoh	Khadkalyana	108	Sh. Krishan Kumar S/o Sh.Durga Dass Vill.Khadkalyana P.O.Baryara Teh.Kotli Distt. Mandi H.P. Mobile No. 86790-25739	9th	Agriculture	74 KK	Gen	08-17-18	31, 38, 39-KK	2 min	29120/598080	00-00-00	00-00-01	Interviewed
												3 min	1/27	00-00-01		
109	Padhar	Badidhar	Bevla	109	Smt.Revati Devi D/o Sh. Notta Ram, Village Balh, Sadohl, Tehsil Kotli , Distt Mandi. Mobile No. 98577-74852	Nil	Agriculture		Gen	00-11-03	9 Bevla	min 128/1 & 204/126/1	1/14		00-08-02	Interviewed
110	Padhar	Badidhar	Bevla	110	Smt.Punni Devi D/o Sh. Notta Ram Village Nalhog P.O Baryara Tehsil Kotli, Distt. Mandi Phone No. 01905-288327	4th	Agriculture		Gen	00-11-03	9 Bevla	min 128/1 & 204/126/1	1/14		00-08-01	Interviewed
111	Padhar	Badidhar	Bevla	111	Smt.Sheetla Devi D/o Sh. Shobha Ram urf Devi Ram	5th	Agriculture		Gen	00-07-16	9 Bevla	min 128/1 & 204/126/1	1/20		00-05-13	No address
112	Padhar	Badidhar	Bevla	112	Smt.Hima Devi D/o Sh. Shobha Ram urf Devi Ram	5th	Agriculture		Gen	00-07-16	9 Bevla	min 128/1 & 204/126/1	1/20		00-05-13	No address
113	Padhar	Badidhar	Bevla	113	Smt.Bhikhmu Devi D/o Sh. Shobha Ram urf Devi Ram Village Balh, G.P Drubbal, Tehsil J/nagar , Distt Mandi.	5th	Agriculture		Gen	00-07-16	9 Bevla	min 128/1 & 204/126/1	1/20		00-05-13	could not be located
114	Padhar	Silag	Badagaon	114	Sh.Dhani Ram S/o Sh.Nikka Ram Vill.Badagaon Teh.Padhar Distt. Mandi H.P Mobile No. 94185-82999.	8th	Agriculture	49 Silag	Gen	22-04-06	5 BG	1117	Salam		02-12-00	Interviewed

115	Padhar	Silag	Badagaon	115	Sh.Bhupinder S/o Sh.Kunhu Vill.Badagaon P.O & Teh.Padhar Distt. Mandi H.P.Mobile No. 98574-94295	10th	Agriculture	22 (Badagaon) Silag	Gen	19-12-17	16, 87 BG	1139/629/1	Salam		03-03-00	Interviewed
116	Padhar	Silag	Badagaon	116	Sh.Khem Chand S/o Sh.Moni Ram Vill.Badagaon P.O & Teh.Padhar Distt. Mandi H.P.Mobile No. 98573-92476	Nil	Agriculture	11 (Badagaon) Silag	Gen	63-04-14	26,33,87 BG	1553/1103/1	Salam		00-04-02	Interviewed
												1557/1104/1	Salam		01-15-15	
117	Padhar	Silag	Badagaon	117	Smt. Kala W/o Sh.Purshotam , Vill.Khadkalyana P.O.Baryara Teh.Kotli Distt. Mandi H.P.				Gen	00-00-04	73 BG	1109	1/9		0-00-04	
118	Padhar	Silag	Badagaon	118	Sh. Inder S/o Sh. Dagu, vill.Sadoh, Teh.Kotli Distt.Mandi. H.P				Gen	00-00-12	73 BG	1109	1/3		0-00-12	could not be located
119	Padhar	Silag	Badagaon	119	Smt. Chuhadi W/o Sh.Brikam, Vill.Khadkalyana P.O.Baryara Teh.Kotli Distt. Mandi H.P.				Gen	00-00-12	73 BG	1109	1/3		0-00-12	could not be located
120	Padhar	Kufri	Jhanned	120	Sh.Nagender Singh S/o Sh. Lal Singh, R/o Kunnu Gram Panchayat, Tehsil Padhar, Distt. Mandi Mobile No. 94186-14533	10th	Agriculture		Gen	12-14-10	36 Jhanned	881/864/840/1, 882/864/840/1, 889/864/840/1,	1/5		03-02-10	Interviewed
121	Padhar	Kufri	Jhanned	121	Sh.Inder Singh S/o Sh.Lal Singh, Village & G.P. Kufri, Tehsil Padhar, Distt.Mandi Mobile No. 98880-65314	2nd	Agriculture	68 Kufri	Gen	12-14-10	36 Jhanned	881/864/840/1, 882/864/840/1, 889/864/840/1,	1/5		03-02-10	Interviewed
122	Padhar	Kufri	Jhanned	122	Sh.Sunder S/o Sh.Lal Singh R/o Village & G.P. Kufri, Tehsil Padhar, Distt.Mandi Mobile No. 98572-16283	5th	Govt. Job (IPH)	66 Kufri	Gen	12-14-10	36 Jhanned	881/864/840/1, 882/864/840/1, 889/864/840/1,	1/5		03-02-10	Interviewed

123	Padhar	Kufri	Jhanned	123	Sh.Joginder S/o Sh.Lal Singh Village & G.P. Kufri, Tehsil Padhar, Distt.Mandi, Mobile No. 94184-20248	10th	Carpenter/ Agriculture	67 Kufri	Gen	12-14-09	36 Jhanned	881/864/840/1, 882/864/840/1, 889/864/840/1,	1/5		03-02-09	Interviewed
124	Padhar	Kufri	Jhanned	124	Smt.Hema Devi W/o Sh.Ramesh Chand, Village Jhanad , G.P. Kufri, Tehsil Padhar, Distt.Mandi	Nil	Agriculture	69 Kufri	Gen	03-03-13	36 Jhanned	881/864/840/1, 882/864/840/1, 889/864/840/1,	1/20		00-15-12	Interviewed
125	Padhar	Kufri	Jhanned	125	Vandana Devi D/o Sh.Ramesh Chand, Village Jhanad , G.P. Kufri, Tehsil Padhar, Distt.Mandi	12th	Student		Gen	03-03-12	36 Jhanned	881/864/840/1, 882/864/840/1, 889/864/840/1,	1/20		00-15-12	Interviewed
126	Padhar	Kufri	Jhanned	126	Kalpana D/o Sh.Ramesh Chand, Village Jhanad , G.P. Kufri, Tehsil Padhar, Distt.Mandii	12th	Student		Gen	03-03-13	36 Jhanned	881/864/840/1, 882/864/840/1, 889/864/840/1,	1/20		00-15-13	Interviewed
127	Padhar	Kufri	Jhanned	127	Sh.Tej Singh S/o Sh.Ramesh Chand, Village Jhanad , G.P. Kufri, Tehsil Padhar, Distt.Mandi	12th	Pvt. Job		Gen	03-03-12	36 Jhanned	881/864/840/1, 882/864/840/1, 889/864/840/1,	1/20		00-15-13	Interviewed
128	Padhar	Badidhar	Bhatwari	128	Sh.Bhag singh S/o Sh.Mandru vill.Bhatwari Teh.Padhar Distt. Mandi H.P. Mobile No. 94596-62352	Nil	Agriculture	22 Bhatwar	Gen	07-16-17	14,18,33,43 Bhatwari, 2, 3(Hiyund)	433/432/371	Salam		03-01-02	Interviewed
129	Padhar	Badidhar	Bhatwari	129	Sh.Dhuplu S/o Sh.Mandru vill.Bhatwari Teh.Padhar Distt. Mandi H.P.Mobile No. 98578-38813	8th	Agriculture	16/1Bhatwar	Gen	10-15-15	15,16,18, 33,43 Bhatwari, 2, 3(Hiyund)	434/432/371/1	Salam		02-07-09	Interviewed

130	Padhar	Badidhar	Bhatwari	130	Sh.Jai Singh S/o Sh.Mandhru vill.Bhatwari Teh.Padhar Distt. Mandi H.P. Mobile No. 89883-04939	Nil	Agriculture	23 Bhatwar	Gen	07-06-18	17, 18,33,43 Bhatwari, 2, 3(Hiyund)	446/436/371/1	Salam		00-14-14	Interviewed
131	Padhar	Badidhar	Wah	131	Smt.Gulabi D/o Sh.Fagnu Village Wah,P.O Padwahan, G.P Badidhar, Tehsil Padhar, Distt Mandi.	Nil	Agriculture	44 Wah	Gen	03-17-18	17, 19, 41 Wah	978/959/195	1/3		00-18-06	Interviewed
132	Padhar	Badidhar	Wah	132	Sh.Besar S/o Sh.Fagnu, Village Wah, G.P Badidhar, Tehsil Padhar, Distt. Mandi.	Nil	Agriculture	11 Wah	Gen	18-00-15	16,17,18,19,37, 39,41 Wah	978/959/195	1/3		00-18-06	Interviewed
133	Padhar	Badidhar	Wah	133	Sh.Setu S/o Sh.Fagnu, Village Wah, G.P Badidhar, Tehsil Padhar, Distt. Mandi.	Nil	Agriculture	05 Wah	Gen	17-19-01	17,18,19,37,39, 41 Wah	978/959/195	1/3		00-18-06	Interviewed
134	Kotli	Kot	Koon	134	Sh.Asish S/o Sh.Balak Ram vill.Tared P.O.Kot Teh.Kotli Distt.Mandi H.P Mobile No.	M.Ph arma	Reserch Analyst	12 Kun	Gen	04-13-10	59 Kun	253/1	Salam	00-02-18		Interviewed
135	Kotli	Kot	Koon	135	Sh.Sevak Ram S/o Sh.Relu Ram vill.Tared P.O.Kot Teh.Kotli Distt.Mandi H.P Mobile No. 94184-11350	10th	Shopkepper/ Agriculture	14 kun	Gen	05-12-16	53,54,63,69,70 kun	250/1 min	1/2	00-16-04		Interviewed
136	Kotli	Kot	Koon	136	Sh.Padam Singh S/o Sh.Relu Ram vill.Tared P.O.Kot Teh.Kotli Distt.Mandi H.P Mobile No. 94181-00517	10th	Shopkepper/ Agriculture	13 Kun	Gen	03-07-04	53,55,63,69 kun	250/1 min	1/2	00-16-04		Interviewed
137	Kotli	Kot	Koon	137	Sh.Prem Singh S/o Sh.Mastu vill.Koon P.O.Kot Teh.Kotli Distt.Mandi H.P Mobile No. 01905-284477, 94593-59459	10th	Ex- Serviceman/ Agriculture	8/1kun	Gen	06-04-15	66,67,68,69,70 kun	249 min	1/3	00-18-17		Interviewed
138	Kotli	Kot	Koon	138	Sh.Basant Lal S/o Sh.Mastu vill.Koon P.O.Kot Teh.Kotli Distt.Mandi H.P Mobile No.	B.Sc	Rtd. (Animal Husbandary)	8 kun	Gen	06-03-19	65,67,68,69,70 kun	249 min	1/3	00-18-17		Interviewed
139	Kotli	Kot	Koon	139	Sh.Gopal Chand S/o Sh.Mastu vill.Koon P.O.Kot Teh.Kotli Distt.Mandi H.P Mobile No. 98574-09363, 01905-284613	10th	Rtd. (Forest Deptt.)	7 kun	Gen	08-08-19	64,68,69,70 Kun	249 min	1/3	00-18-17		Interviewed
140	Kotli	Kot	Kot	140	Sh.Roshan Lal S/o Sh.Jalpu vill.Koon P.O.Kot Teh.Kotli Distt.Mandi H.P Mobile No. 94186-42084	12th	Govt. Job (PNB)	176 Kot	SC	05-11-00	230, 232, 233, 234 -Kot	942/1	1/2	02-00-13		Interviewed

141	Kotli	Kot	Kot	141	Sh.Chander Mani S/o Sh.Jalpu vill.Koon P.O.Kot Teh.Kotli Distt.Mandi H.P Mobile No.94599-37181	5th	Agriculture	177 Kot	SC	05-11-00	230, 232, 233, 234 -Kot	942/1	1/2	02-00-14		Interviewed
142	Kotli	Dwahan	Dwahan	142	Sh.Hem Singh S/o Sh.Chimna vill.& P.O.Dwahan Teh.Kotli Distt.Mandi H.P Mobile No. 89882-48244, 88942-72911, 01905-284592	5th	Agriculture	43 Dawhan	Gen	12-16-14	200, 202,203, 204,236, 239- D (Dwahan)	1985/1, 1985/2, 1985/3, 1985/4, 1985/5	Salam	7-1--12		Interviewed
143	Kotli	Dwahan	Dwahan	143	Sh. Roop Singh S/o Sh. Jai Dev V.P.O. Dawhan, Teh.Kotli Distt.Mandi H.P Mobile No. 98579-45911	10th	Agriculture	51 Dawhan	Gen	08-11-02	76, 77,78, 189, 208, 209,210, 212, 234,236 -D	2148 min 2149 min	1/48	00-00-01		Interviewed
144	Kotli	Dwahan	Dwahan	144	Sh. Hem Singh S/o Sh. Jindu Ram V.P.O. Dawhan, Teh.Kotli Distt.Mandi H.P Mobile No. 86798-51191	7th	Agriculture	95 Dawhan	Gen	16-00-05	195, 234-D	2148 min 2149 min	23/120	00-00-09		Interviewed
145	Kotli	Dwahan	Dwahan	145	Sh.Pawan Kumar S/o Lt. Sh. Baldev V.P.O. Dawhan, Teh.Kotli Distt.Mandi H.P Mobile No. 98578-50534	12th	Govt. Job - Revenue	32 Dawhan	Gen	07-10-03	196, 197, 198, 204, 220, 233, 234,236-D	2148 min 2149 min	13/2400	00-00-01		Interviewed
146	Kotli	Dwahan	Dwahan	146	Sh.Vijay Kumar S/o Lt. Sh. Baldev V.P. O. Dawhan, Teh.Kotli Distt.Mandi H.P Mobile No.	10th	Govt. Job - Army	33 Dawhan	Gen	07-10-04	196,197, 198,204, 220,233, 234, 236-D	2148 min 2149 min	13/2400	00-00-00		Interviewed
147	Kotli	Dwahan	Dwahan	147	Smt. Shankru W/o Lt. Sh. Baskhu, V.P. Dawhan, Teh.Kotli Distt.Mandi H.P				Gen	00-01-13	206,234-D	2148 min 2149 min	23/120	00-00-09		Interviewed
148	Kotli	Dwahan	Dwahan	148	Smt. Mathra D/o Lt. Sh. Acchru,V.P.O Dawhan, Teh.Kotli Distt.Mandi H.P Mobile No. 94592-13670	10th	Agriculture		Gen	20-06-10	207,208,209,210,212,220,233,234,236-D	2148 min 2149 min	23/120	00-00-09		Interviewed
149	Kotli	Dwahan	Dwahan	149	Smt. Nikki Devi W/o Lt. Sh. Acchru,V.P.O Dawhan, Teh.Kotli Distt.Mandi H.P				Gen	05-09-11	211, 212, 220, 234, 236-D	2148 min 2149 min	23/120	00-00-10		Interviewed
150	Kotli	Dwahan	Dwahan	150	Sh. Bhoop Singh S/o Sh. Dharam Chand, V.P.O. Dawhan, Teh.Kotli Distt.Mandi H.P Mobile No. 94592-72924	8th	Agriculture	49 Dawhan	Gen	06-14-09	231,232, 233,234-D 60-69- Laswai Khad	2148 min 2149 min	23/360	00-00-03		Interviewed

151	Kotli	Dwahan	Dwahan	151	Sh. Dhani Ram S/o Sh. Dharam Chand, Village Laswai Khad, P.O Baryara, Teh. Kotli Distt. Mandi H.P Mobile No. 89884-91095	10th	Govt. Job (HPSEBL)	9- Laswai Khad	Gen	06-14-09	231,232, 233,234-D 60-69- Laswai Khad	2148 min 2149 min	23/360	00-00-03		Interviewed
152	Kotli	Dwahan	Dwahan	152	Sh. Nek Ram S/o Sh. Dharam Chand, V.P.O. Dawhan, Teh. Kotli Distt. Mandi H.P Mobile No. 94597-65690	12th	Ex-Serviceman/ Vehicle Contractor	50 Dawhan	Gen	06-14-09	231,232, 233,234-D 60-69- Laswai Khad	2148 min 2149 min	23/360	00-00-04		Interviewed
153	Kotli	Dwahan	Dwahan	153	Smt. Durga Devi D/o Lt. Sh. Baldev Village Sadoh. P. O. Baryara, Teh. Kotli Distt. Mandi H.P Mobile No. 94186-42300	12th	Govt. Job (BSNL)		Gen	06-07-00	196,197, 198,204,220,23 3,234, 236-D	2148 min 2149 min	1/200	00-00-01		Interviewed
154	Kotli	Dwahan	Dwahan	154	Smt. Neela Devi W/o Lt. Sh. Baldev V.P.O. Dawhan, Teh. Kotli Distt. Mandi H.P Mobile No. 98578-50534	3rd	Agriculture	31 Dawhan	Gen	06-07-00	196, 197, 198,204, 220,233, 234, 236-D	2148 min 2149 min	1/200	00-00-00		Interviewed
155	Kotli	Tarnoh	Jandrola	155	Sh. Khoob Ram S/o Sh. Hiyyu Ram Vill. Jandrola P.O. Tarnoh Teh. Kotli Distt. Mandi H.P Mobile No. 86279-73524	10th	Pvt. Job	57 Jandrola	Gen	02-04-16	46, 47 - J(Jandrola) 73, 74 -T (Tarnoh)	199/1 min	1/6	00-05-05		Interviewed
156	Kotli	Tarnoh	Jandrola	156	Sh. Om Chand S/o Sh. Hiyyu Ram Vill. Jandrola P.O. Tarnoh Teh. Kotli Distt. Mandi H.P Mobile No. 94186-13407	12th	Agriculture	56 Jandrola	Gen	02-13-07	42, 46, 47 -(J), 73, 74 -T	199/1 min	1/6	00-05-05		Interviewed
157	Kotli	Tarnoh	Jandrola	157	Smt. Revati Devi W/o Sh. Hiyyu Ram Vill. Jandrola P.O. Tarnoh Teh. Kotli Distt. Mandi H.P, Mobile No. 86279-73524, 94186-13407	Nil	Agriculture	55 Jandrola	Gen	02-04-15	46, 47 -J, 73, 74 -T	199/1 min	1/6	00-05-05		Interviewed
158	Kotli	Tarnoh	Jandrola	158	Sh. Dina Nath S/o Sh. Hiyyu Ram Vill. Jandrola P.O. Tarnoh Teh. Kotli Distt. Mandi H.P, Mobile No. 86279-73524, 94186-13407	5th	Govt. Job (HPSEBL)	55 Jandrola	Gen	02-04-15	46, 47 -J, 73, 74 -T	199/1 min	1/6	00-05-06		Interviewed
159	Kotli	Tarnoh	Jandrola	159	Smt. Bimla Devi D/o Sh. Hiyyu Ram Vill. Bhaled P.O. Badi Gumanu Teh. Kotli Distt. Mandi H.P, Mobile No. 98572-05105	Nil	Agriculture		Gen	02-04-15	46, 47- (J), 73, 74 (T)	199/1 min	1/6	00-05-06		Interviewed

160	Kotli	Tarnoh	Jandrola	160	Smt.Nirmila Devi D/o Sh.Hiyu Ram Vill.Katwar P.O.Baryara, G.P Sadoh, Teh.Kotli Distt.Mandi H.P, Mobile No. 88949-51940, 86796-11307	5th	Agriculture		Gen	02-04-15	46, 47- (J), 73, 74 (T)	199/1 min	1/6	00-05-06		Interviewed
161	Kotli	Tarnoh	Jandrola	161	Sh.Sidhu S/o Sh.Gurdita Vill.Jandrola P.O.Tarnoh Teh.Kotli Distt.Mandi H.P, Mobile No.				SC	00-01-05	123 -J	5	Salam	00-01-05		Interviewed
162	Kotli	Khalanoo	Mahan	162	Sh.Hari Singh S/o Sh.Jagat Ram vill. Mahan P.O. Khalnoo Teh.Kotli Distt. Mandi H.P. Contact No. 01905-284644	8th	Rtd. (BSNL./ Agriculture	91 Khalnoo	Gen	03-09-18	3,7,8,76,77,113-M	162, 169, 175, 177	1/24	00-00-14	00-00-15	Interviewed
												226	1/12	00-00-01		
163	Kotli	Khalanoo	Mahan	163	Sh.Gulab Singh S/o Sh.Jagat Ram vill. Mahan P.O. Khalnoo Teh.Kotli Distt. Mandi H.P.Mobile No.96250-26901	10th	Rtd. (Revenue Deptt./ Agriculture	60 Mahan	Gen	03-15-04	3,4,7,8,76, 77,113-M 124-Kun	162, 169, 175, 177	1/24	00-00-13	00-00-14	Interviewed
												226	1/12	00-00-01		
164	Kotli	Khalanoo	Mahan	164	Sh.Megh Singh S/o Sh.Jagat Ram vill. Mahan P.O. Khalnoo Teh.Kotli Distt. Mandi H.P.Mobile No.94598-57186	7th	Agriculture	61 Mahan	Gen	03-09-17	3,7,8,76,77,113-M	162, 169, 175, 177	1/24	00-00-14	00-00-15	Interviewed
												226	1/12	00-00-01		
165	Kotli	Khalanoo	Mahan	165	Sh. Sunil S/o Lt. Sh.Chatar Singh vill. Mahan P.O. Khalnoo Teh.Kotli Distt. Mandi H.P.Mobile No.	11th	Govt. Job (Army)	122 Mahan	Gen	01-14-18	3,7,8,76,77,113-M	162, 169, 175, 177	1/48	00-00-07	00-00-07	Interviewed
												226	1/24	00-00-00		
166	Kotli	Khalanoo	Mahan	166	Sh. Pardeep S/o Lt. Sh.Chatar Singh vill. Mahan P.O. Khalnoo Teh.Kotli Distt. Mandi H.P.Mobile No.	10th	Taxi- Owner cum Driver	59 Mahan	Gen	01-12-03	3,7,8,76,77,113-M	162, 169, 175, 177	1/48	00-00-07	00-00-07	Interviewed
												226	1/24	00-00-00		
167	Kotli	Khalanoo	Mahan	167	Sh. Chaudhary S/o Sh. Shiv Dyal vill.& P.O. Khalnoo Teh.Kotli Distt. Mandi H.P.Mobile No.			71 Khalnoo	Gen	05-01-06	5,7,8,76,77,113-M	162, 169, 175, 177	1/6	00-02-15	00-02-18	Interviewed
												226	1/3	00-00-03		
168	Kotli	Khalanoo	Mahan	168	Sh. Jai Ram S/o Sh. Shiv Dyal vill.& P.O. Khalnoo Teh.Kotli Distt. Mandi H.P.Contact No. 01905-284641, 94597-69641			73 Khalnoo	Gen	05-12-03	6,7,8,76,77,113-M	162, 169, 175, 177	1/6	00-02-14	00-02-17	Interviewed

											226	1/3	00-00-03			
169	Kotli	Khalanoo	Mahan	169	Sh.Mohan Singh S/o Sh.Paras Ram vill.& P.O. Khalnoo Teh.Kotli Distt. Mandi H.P.Mobile No.94184-22286	10th	Agriculture	70 Khalnoo	Gen	07-04-10	1,8,76,77, 113-M	162, 169, 175, 177	1/5		00-03-06	Interviewed
170	Kotli	Khalanoo	Mahan	170	Smt.Rupa W/o Sh.Paras Ram vill.& P.O. Khalnoo Teh.Kotli Distt. Mandi H.P. Mobile No.94186-15086	Nil	Agriculture	69 Khalnoo	Gen	01-16-03	1,8,76,77, 113-M	162, 169, 175, 177	1/20		00-00-16	Interviewed
171	Kotli	Khalanoo	Mahan	171	Sh.Gulab Singh S/o Sh.Devku , vill.& P.O. Khalnoo Teh.Kotli Distt. Mandi H.P.Mobile No.94180-84550	Graduate (B.A)	Rtd. (Tehsildar)	80 Khalnoo	Gen	00-08-09	8,76,77,113-M	162, 169, 175, 177	1/8		00-02-01	Interviewed
172	Kotli	Khalanoo	Mahan	172	Sh.Ranjeet Singh S/o Sh.Devku vill.Mahan P.O. Khalnoo Tungal Teh.Kotli Distt. Mandi H.P.Contact No.01905-260266	10th	Agriculture	57 Mahan	Gen	08-07-13	2, 8,76,77,113-M	162, 169, 175, 177	1/8		00-02-01	Interviewed
173	Kotli	Khalanoo	Mahan	173	Sh. Roshan Lal S/o Sh.Saran vill.Mahan P.O. Khalnoo Teh.Kotli Distt. Mandi H.P.Mobile No.			46 Mahan	Gen	05-11-02	10, 12-M	165, 170, 172, 176, 179	1/6		00-02-03	Interviewed
174	Kotli	Khalanoo	Mahan	174	Sh.Sansaru S/o Sh.Guju vill.Mahan P.O. Khalnoo Teh.Kotli Distt. Mandi H.P.Mobile No.86794-71266	4th	Agriculture	77 Khalnoo	Gen	04-10-16	11,12,13,76,77, 113-M	165, 170, 172, 176, 179	1/6		00-02-03	Interviewed
175	Kotli	Khalanoo	Mahan	175	Sh.Raman Lal S/o Sh.Kahan Singh vill.Mahan P.O. Khalnoo Teh.Kotli Distt. Mandi H.P.Mobile No.94185-76469	10th	Agriculture	45 Mahan	Gen	01-06-15	11,12,13,76,77, 113-M	165, 170, 172, 176, 179	2/45		00-00-11	Interviewed
176	Kotli	Khalanoo	Mahan	176	Sh.Duni Chand S/o Sh.Kahan Singh, vill.Mahan P.O. Khalnoo Teh.Kotli Distt. Mandi H.P.Mobile No.98571-52551	10th	Agriculture	116 Mahan	Gen	01-06-14	11,12,13,76,77, 113-M	165, 170, 172, 176, 179	2/45		00-00-12	Interviewed
177	Kotli	Khalanoo	Mahan	177	Sh.Partap Singh S/o Sh.Kahan Singh , vill.Mahan P.O. Khalnoo Teh.Kotli Distt. Mandi H.P.Mobile No.86791-87859	10th	Agriculture	117 Mahan	Gen	01-06-14	11,12,13,76,77, 113-M	165, 170, 172, 176, 179	2/45		00-00-12	Interviewed
178	Kotli	Khalanoo	Mahan	178	Smt.Shayama Devi W/o Sh.Kahan Singh, vill.Mahan P.O. Khalnoo Teh.Kotli Distt. Mandi H.P	Nil	Agriculture	44 Mahan	Gen	00-19-08	11,12,13,76,77, 113-M	165, 170, 172, 176, 179	1/30		00-00-09	Interviewed

179	Kotli	Khalanoo	Mahan	179	Sh. Mast Ram S/o Sh.Inder Dev, vill.Mahan P.O. Khalanoo Teh.Kotli Distt. Mandi H.P Mobile No.86794-92426	10th	Carpenter/Agri culture	42 Mahan	Gen	02-09-02	11,12,13,76,77, 113-M	165, 170, 172, 176, 179	1/12		00-01-02	Interviewed
180	Kotli	Khalanoo	Mahan	180	Sh.Hukam Chand S/o Sh.Inder Dev vill.Mahan P.O. Khalanoo Teh.Kotli Distt. Mandi H.P Mobile No.94186-36773	12th	Govt. Job (IPH)	43 Mahan	Gen	02-09-03	11,12,13,76,77, 113-M	165, 170, 172, 176, 179	1/12		00-01-01	Interviewed
181	Kotli	Khalanoo	Mahan	181	Sh.Tulsi Ram S/o Sh.Jindu vill. Mahan P.O. Khalanoo Teh.Kotli Distt. Mandi H.P.				Gen	09-04-19	12, 13-M	165, 170, 172, 176, 179	1/3		00-04-06	Interviewed
182	Kotli	Khalanoo	Mahan	182	Sh.Gopal Singh S/o Sh.Keshav Ram vill. Mahan P.O. Khalanoo Teh.Kotli Distt. Mandi H.P.Mobile No. 94181-82182	12th	Agriculture	49 Mahan	Gen	04-16-11	18,19,22,24,29, 46,51-M	167, 171, 180	2/27	00-01-09	00-12-05	Interviewed
												6	1/2	00-10-09		
												181, 163	1/20	00-00-07		
183	Kotli	Khalanoo	Mahan	183	Sh.Ram Lal S/o Sh.Keshav Ram vill. Mahan P.O. Khalanoo Teh.Kotli Distt. Mandi H.P. Mo0bile No. 94595-14575, 94181-82182	12th	Govt. Job (Army)	128 Mahan	Gen	04-17-14	18,19,22,24,29, 46,51-M	167, 171, 180,	2/27	00-01-09	00-12-04	Interviewed
												6	1/2	00-10-08		
												181, 163	1/20	00-00-07		
184	Kotli	Khalanoo	Mahan	184	Sh.Achar Singh S/o Sh.Dhani Ram vill. Mahan P.O. Khalanoo Teh.Kotli Distt. Mandi H.P.			54 Mahan	Gen	03-18-18	20,22,24,29-M	167, 171, 180,	2/27	00-01-09	00-11-17	Interviewed
												7	1/2	00-10-08		
185	Kotli	Khalanoo	Mahan	185	Sh.Sohan Singh S/o Sh.Dhani Ram vill. Mahan P.O. Khalanoo Teh.Kotli Distt. Mandi H.P.			111 Mahan	Gen	03-18-18	20,22,24,29-M	167, 171, 180,	2/27	00-01-09	00-11-17	Interviewed
												7	1/2	00-10-08		
186	Kotli	Khalanoo	Mahan	186	Smt. Rama W/o Sohan Singh vill. Mahan P.O. Khalanoo Teh.Kotli Distt. Mandi H.P.			111 Mahan	Gen	01-09-19	46,51-M	181, 163	1/10		00-00-14	Interviewed
187	Kotli	Khalanoo	Mahan	187	Smt. Radha W/o Sh.Saran Das vill. Mahan P.O. Khalanoo Teh.Kotli Distt. Mandi H.P.Mobile No. 94180-60281	Nil	Agriculture	53 Mahan	Gen	04-05-07	21,22,24,29-M	167, 171, 180,	4/135	00-00-12	00-04-15	Interviewed
												8	1/5	00-04-03		

188	Kotli	Khalanoo	Mahan	188	Sh.Lalit Sen S/o Sh.Saran Das vill. Mahan P.O. Khalanoo Teh.Kotli Distt. Mandi H.P.Mobile No. 94180-60281	10th	Govt. Job (HPSEBL)	53 Mahan	Gen	04-11-00	21,22,24,29-M	167, 171, 180,	16/135	00-02-06	00-18-19	Interviewed
												8	4/5	00-16-13		
189	Kotli	Khalanoo	Mahan	189	Sh.Rattan Lal S/o Sh.Sunder lal vill.Mahan P.O. Khalanoo Teh.Kotli Distt. Mandi H.P.Mobile No. 86793-30944	7th	Agriculture	55 Mahan	Gen	04-10-13	23, 24, 29-Mahan (M)	167, 171,180	2/27	00-01-09	00-14-00	Interviewed
												5, 221,222,223/1	1/2	00-12-11		
190	Kotli	Khalanoo	Mahan	190	Sh.Pawan Kumar S/o Sh.Sunder lal vill. Mahan P.O. Khalanoo Teh.Kotli Distt. Mandi H.P.	10th	Govt. Job (Army)	56 Mahan	Gen	04-10-13	23, 24, 29- M	167, 171,180,	2/27	00-01-08	00-14-00	Interviewed
												5, 221,222,223/1	1/2	00-12-12		
191	Kotli	Khalanoo	Mahan	191	Sh. Gokal Chand S/o Sh.Fagnu vill. Mahan P.O. Khalanoo Teh.Kotli Distt. Mandi H.P.Contact No.01905-260406	6th	Agriculture	50 Mahan	Gen	08-12-12	25,27,29-M	167, 171, 180,219/1, 220	4/27	00-02-18	01-03--15	Interviewed
												3	salam	01-00-17		
192	Kotli	Khalanoo	Mahan	192	Sh. Ganga Singh S/o Sh.Fagnu vill. Mahan P.O. Khalanoo Teh.Kotli Distt. Mandi H.P.Mobile No.89881-78715	8th	Ex-Serviceman/ Agriculture	52 Mahan	Gen	07-04-06	19,26,27,29-M	167, 171, 180,	4/27	00-02-18	01-05--01	Interviewed
												1041/4	salam	00-19-05		
												219/1	salam	00-01-08		
												220	salam	00-01-10		
193	Kotli	Khalanoo	Mahan	193	Smt. Santi W/o Sh.Fagnu vill. Mahan P.O. Khalanoo Teh.Kotli Distt. Mandi H.P.Contact No.09105-260471	Nil	Agriculture	51 Mahan	Gen	05-13-10	28,29-M	167, 171, 180	1/9		00-02-03	Interviewed
194	Kotli	Khalanoo	Mahan	194	Sh.Ravi Singh S/o Sh.Bali Ram vill. Koon P.O. Kot Tungal Teh.Kotli Distt. Mandi H.P.Mobile No.86796-30006, 01905-201905, 01905-284517	10th	Rtd. (SBI)/ Agriculture	24 Koon	Gen	03-15-07	30,37,40,76,77, 113-Mahan 37,38,39,44-Kun	168, 173, 178, 302/1	1/24	00-00-07	00-00-16	Interviewed
												27/1, 29/1, 30/1	1/36	00-00-09		

195	Kotli	Khalanoo	Mahan	195	Sh.Kesar Singh S/o Sh.Bali Ram vill. Koon P.O. Kot Tungal Teh.Kotli Distt. Mandi H.P.Mobile No.94186-16496	2nd	Govt. Job (PWD)	23 Koon	Gen	02-12-10	30,37,40,76,77, 113-Mahan 38,39,44-Kun	168, 173, 178, 302/1,	1/24	00-00-08	00-00-17	Interviewed
												27/1, 29/1, 30/1	1/36	00-00-09		
196	Kotli	Khalanoo	Mahan	196	Sh. Nant Ram S/o Sh.Bali Ram vill. Koon P.O. Kot Tungal Teh.Kotli Distt. Mandi H.P.Mobile No.98822-88608	5th	Driver	21 Koon	Gen	02-12-09	30,37,40,76,77, 113-Mahan 38,39,44-Kun	168, 173, 178, 302/1	1/24	00-00-08	00-00-18	Interviewed
												27/1, 29/1, 30/1	1/9	00-00-10		
197	Kotli	Khalanoo	Mahan	197	Smt.Durgji Devi W/o Sh.Om Chand vill. Koon P.O. Kot Tungal Teh.Kotli Distt. Mandi H.P.Mobile No.86796-74359	7th	Govt. Job (Education Deptt.)	21/1 Koon	Gen	00-17-13	30,37,40,76,77, 113-Mahan 39,44-Kun	168, 173, 178, 302/1,	1/72	00-00-03	00-00-08	Interviewed
												27/1, 29/1, 30/1	1/72	00-00-05		
198	Kotli	Khalanoo	Mahan	198	Sh.Rajesh Kumar S/o Sh.Om Chand vill. Koon P.O. Kot Tungal Teh.Kotli Distt. Mandi H.P. Mobile No. 86796-74359	11th	Student	21/1 Koon	Gen	01-09-17	30,31,36,37,38, 40,76,77,113-Mahan 39,44-Kun	168, 173, 178, 302/1	1/72	00-00-02	00-01-06	Interviewed
												27/1, 29/1, 30/1	5/72	00-01-04		
199	Kotli	Khalanoo	Mahan	199	Sh.Chaman Lal S/o Sh.Devi Ram vill. Mahan P.O. Khalnoo Teh.Kotli Distt. Mandi H.P.Mobile No.97362-03597	7th	Rtd. Fishries Deptt./ Agriculture	62 Mahan	Gen	08-16-03	30,34,37,38,40, 76,77, 113-Mahan 41, 44-Kun	168, 173, 178, 302/1,	1/15	00-00-13	00-11-06	Interviewed
												27/1, 29/1, 30/1	19/72	00-04-09		
												22/1, 26/1	1/3	00-06-04		
200	Kotli	Khalanoo	Mahan	200	Sh.Om Parkash S/o Sh.Devi Ram vill. Mahan P.O. Khalnoo Teh.Kotli Distt. Mandi H.P.Mobile No.94591-03997	5th	Agriculture	67 Mahan	Gen	08-16-08	30,34,37,38,40, 76,77, 113-Mahan 41, 44-Kun	168, 173, 178, 302/1,	1/15	00-00-12	00-11-06	Interviewed
												27/1, 29/1, 30/1	19/72	00-04-10		
												22/1, 26/1	1/3	00-06-04		

201	Kotli	Khalanoo	Mahan	201	Smt.Kanta Devi W/o Sh.Angad Ram vill. Mahan P.O. Khalnoo Teh.Kotli Distt. Mandi H.P.Mobile No.98571-85191	5th	Agriculture	68 Mahan	Gen	02-04-02	30,34,37,38,40,76,77, 113-Mahan 41, 44-Kun	168, 173, 178, 302/1,	7/240	00-00-05	00-02-18	Interviewed
												27/1, 29/1, 30/1	19/288	00-01-02		
												22/1, 26/1	1/12	00-01-11		
202	Kotli	Khalanoo	Mahan	202	Smt.Pawna Devi W/o Lt. Sh.Jaipal vill. Mahan P.O. Khalnoo Teh.Kotli Distt. Mandi H.P. Mobile No. 98572-85191	12th	Govt. Job (HRTC)	68 Mahan	Gen	01-09-14	30,34,37,38,40,76,77, 113-Mahan	168, 173, 178, 302/1,	1/80	00-00-02	00-02-16	Interviewed
												27/1, 29/1, 30/1	19/288	00-01-03		
												22/1, 26/1	1/12	00-01-11		
203	Kotli	Khalanoo	Mahan	203	Divanshu D/oLt. Sh.Jaipal vill. Mahan P.O. Khalnoo Teh.Kotli Distt. Mandi H.P.Mobile No. 98572-85191	2nd	Student	68 Mahan	Gen	01-09-13	30,34,37,38,40,76,77, 113-Mahan	168, 173, 178, 302/1,	1/80	00-00-03	00-02-16	Interviewed
												27/1, 29/1, 30/1	19/288	00-01-02		
												22/1, 26/1	1/12	00-01-11		
204	Kotli	Khalanoo	Mahan	204	Sahil S/o Lt. Sh.Jaipal vill. Mahan P.O. Khalnoo Teh.Kotli Distt. Mandi H.P.Mobile No. 98572-85191	3rd	Student	68 Mahan	Gen	01-09-14	30,34,37,38,40,76,77, 113-Mahan	168, 173, 178, 302/1,	1/80	00-00-02	00-02-15	Interviewed
												27/1, 29/1, 30/1	19/288	00-01-02		
												22/1, 26/1	1/12	00-01-11		
205	Kotli	Khalanoo	Mahan	205	Smt. Janki W/o Sh.Bali Ram vill. Koon P.O. Kot Tungal Teh.Kotli Distt. Mandi H.P.Contact No. 01905-284517	Nil	Agriculture	22 Koon	Gen	03-09-14	30,37,40,76,77, 113-Mahan 39,44-Kun	168, 173, 178, 302/1,	119/2520	00-00-09	00-01-03	Interviewed
												27/1, 29/1, 30/1	1/24	00-00-14		
206	Kotli	Khalanoo	Mahan	206	Sh.Hem Singh S/o Sh.Lala Ram vill. Mahan P.O. Khalnoo Teh.Kotli Distt. Mandi H.P.Contact No.01905-260407	10th	Rtd. (Bank Clerk)/Agriculture	137 Mahan	Gen	07-18-06	32,33,40,76,77, 113-Mahan 40, 44-Kun	168, 173, 178, 302/1,	1/10	00-00-18	00-10-19	Interviewed
												217/1	1/2	00-10-01		

207	Kotli	Khalanoo	Mahan	207	Sh.Chudamani S/o Sh.Lala Ram vill. Mahan P.O. Khalanoo Teh.Kotli Distt. Mandi H.P.Mobile No.94593-08015	8th	Agriculture	138 Mahan	Gen	07-15-12	33,40,76,77, 113-Mahan 40, 44-Kun	168, 173, 178, 302/1,	1/10	00-00-18	00-10-19	Interviewed
												217/1	1/2	00-10-01		
208	Kotli	Khalanoo	Mahan	208	Sh.Krishna Chand S/o Sh.Jai Ram vill. Mahan P.O. Khalanoo Teh.Kotli Distt. Mandi H.P.Mobile No.94593-59399	5th	Agriculture	103 Mahan	Gen	11-11-09	31,35,36,37,38, 40,76,77, 113-Mahan 42, 44-Kun	168, 173, 178, 302/1	3/35		00-00-16	Interviewed
209	Kotli	Khalanoo	Mahan	209	Sh.Hukam Chand S/o Sh.Jai Ram vill. Mahan P.O. Khalanoo Teh.Kotli Distt. Mandi H.P.Mobile No.94186-53740	10th	Govt. Job (Police)	66 Mahan	Gen	11-11-06	31,35,36,37,38, 40,76,77, 113-Mahan 42, 44-Kun	168, 173, 178, 302/1	3/35		00-00-16	Interviewed
210	Kotli	Khalanoo	Mahan	210	Smt.Hima Devi W/o Sh.Jai Ram , vill. Mahan P.O. Khalanoo Teh.Kotli Distt. Mandi H.P.Mobile No.94187-64701	Nil	Agriculture	66 Mahan	Gen	03-17-02	31,35,36,37,38, 40,76,77, 113-Mahan 42, 44-Kun	168, 173, 178, 302/1	1/35		00-00-05	Interviewed
211	Kotli	Khalanoo	Mahan	211	Sh. Ram Lal S/o Sh. Likhu, vill. Mahan P.O. Khalanoo Teh.Kotli Distt. Mandi H.P. Mobile No.94183-98314	4th	Agriculture	63 Mahan	Gen	06-17-05	39,40,76,77,113-Mahan 43, 44-Kun	168, 173, 178, 302/1	13/140		00-00-17	Interviewed
212	Kotli	Khalanoo	Mahan	212	Sh. Ram Das S/o Sh. Likhu, vill. Mahan P.O. Khalanoo Teh.Kotli Distt. Mandi H.P.Mobile No.98167-56651	12th	Agriculture	63 Mahan	Gen	06-17-04	39,40,76,77,113-Mahan 43, 44-Kun	168, 173, 178, 302/1	13/140		00-00-17	Interviewed
213	Kotli	Khalanoo	Mahan	213	Smt. Kanti W/o Sh. Likhu, vill. Mahan P.O. Khalanoo Teh.Kotli Distt. Mandi H.P. Mobile No.98167-56651	Nil	Agriculture	63 Mahan	Gen	01-10-14	39,40,76,77,113-Mahan 43, 44-Kun	168, 173, 178, 302/1	1/70		00-00-03	Interviewed
214	Kotli	Khalanoo	Mahan	214	Sh.Parvin Kumar alias Satish kumar S/o Krishan vill. Mahan P.O. Khalanoo Teh.Kotli Distt. Mandi H.P.Mobile No. 98570-42643	12th	Agriculture	1 Mahan	Gen	13-14-14	45,46,51,53,64-M	181, 163	2/15		00-00-19	Interviewed
215	Kotli	Khalanoo	Mahan	215	Sh.Balam S/o Sh.Mastu vill. Mahan P.O. Khalanoo Teh.Kotli Distt. Mandi H.P. Mobile No. 94593-58745	Nil	Pvt. Job/ Agriculture	5 Mahan	Gen	13-08-07	47,49,51,53,64, 65-M	181, 163	1/6		00-01-03	Interviewed
216	Kotli	Khalanoo	Mahan	216	Sh. Bhuri Singh S/o Mastu, vill. Mahan P.O. Khalanoo Teh.Kotli Distt. Mandi H.P.Mobile No. 86798-50981	Nil	Agriculture	6 Mahan	Gen	13-11-10	48,49,51,53,64, 65-M	181, 163	1/6		00-01-04	Interviewed

217	Kotli	Khalanoo	Mahan	217	Smt. Rampa Devi D/o Lt. Sh. Sohan Singh vill. Mahan P.O. Khalanoo Teh.Kotli Distt. Mandi H.P. Mobile No. 89883-65584	10th	Agriculture		Gen	04-13-19	50,51,53,64,65-M	181, 163	1/15		00-00-09	Interviewed
218	Kotli	Khalanoo	Mahan	218	Smt. Promila Devi D/o Lt. Sh. Sohan Singh vill. Mahan P.O. Khalanoo Teh.Kotli Distt. Mandi H.P. Mobile No.				Gen	04-13-19	50,51,53,64,65-M	181, 163	1/15		00-00-10	Interviewed
219	Kotli	Khalanoo	Mahan	219	Smt. Sheetla Devi D/o Lt. Sh. Sohan Singh vill. Mahan P.O. Khalanoo Teh.Kotli Distt. Mandi H.P. Mobile No.				Gen	04-13-19	50,51,53,64,65-M	181, 163	1/15		00-00-09	Interviewed
220	Kotli	Khalanoo	Mahan	220	Smt. Neelam Kumari i D/o Lt. Sh. Sohan Singh vill. Banon P.O. Khalanoo Teh.Kotli Distt. Mandi H.P. Mobile No. 89883-65584	12th	Student		Gen	04-13-17	50,51,53,64,65-M	181, 163	1/15		00-00-09	Interviewed
221	Kotli	Khalanoo	Mahan	221	Smt. Daya Devi W/o Lt. Sh. Sohan Singh S/o Shankar, vill. Mahan P.O. Khalanoo Teh.Kotli Distt. Mandi H.P. Mobile No. 94188-91339			2 Mahan	Gen	04-13-17	50,51,53,64,65-M	181, 163	1/15		00-00-10	Interviewed
222	Kotli	Khalanoo	Mahan	222	Sh.Roshan Lal S/o Sh.Mohan Lal vill. Mahan P.O. Khalanoo Teh.Kotli Distt. Mandi H.P. Mobile No. 89882-61987	10th	Govt. Job (ITBP)	106 Mahan	Gen	06-02-17	56,57,61,64,66,112-M	225/1, 164, 84/1	1/3	00-09-04	00-16-02	Interviewed
												92/1 min		00-06-18		
223	Kotli	Khalanoo	Mahan	223	Sh.Bhadar Singh S/o Sh.Mohan lal vill. Mahan P.O. Khalanoo Teh.Kotli Distt. Mandi H.P. Mobile No.94595-29230	10th	Govt. Job (ITBP)	105 Mahan	Gen	05-19-02	57,61,64,66,112-M	225/1, 164, 84/1	1/3	00-09-05	00-18-14	Interviewed
												92/1 min		00-09-09		
224	Kotli	Khalanoo	Mahan	224	Sh.Gopal Singh S/o Sh.Mohan lal vill. Mahan P.O. Khalanoo Teh.Kotli Distt. Mandi H.P. Mobile No. 98166-26217	10th	Rtd. (IPH)/ Agriculture	65 Mahan	Gen	06-03-10	56,57,61,64,66,112-M	225/1, 164, 84/1	1/3	00-09-05	00-18-14	Interviewed
												92/1 min		00-09-09		
225	Kotli	Khalanoo	Mahan	225	Sh.Ram Singh S/o Sh.Achru vill. Mahan P.O. Khalanoo Teh.Kotli Distt. Mandi H.P. Mobile No. 94186-13811	7th	Ex-Serviceman/ Agriculture	10 Mahan	Gen	04-10-14	54,55,60, 61, 64,66, 112-M	174	1/12		00-00-13	Interviewed

226	Kotli	Khalanoo	Mahan	226	Sh.Bhuri Singh S/o Sh.Achru vill. Mahan P.O. Khalanoo Teh.Kotli Distt. Mandi H.P.	10th	Govt. Job (Bank)	10 Mahan	Gen	03-15-08	54,55,60, 61, 64,66, 112-M	174	1/12		00-00-12	Interviewed
227	Kotli	Khalanoo	Mahan	227	Sh.Modh Singh alias Murari lal S/o Sh.Achru vill. Mahan P.O. Khalanoo Teh.Kotli Distt. Mandi H.P.Mobile No. 94596-81168	7th	Govt. Job (IPH)	11 Mahan	Gen	03-15-09	54,55,60, 61, 64,66, 112-M	174	1/12		00-00-13	Interviewed
228	Kotli	Khalanoo	Mahan	228	Sh.Hukam Chand S/o Sh.Achru vill. Mahan P.O. Khalanoo Teh.Kotli Distt. Mandi H.P. Mobile No. 94646-26938	Graduate (B.A)	Govt. Job (ITBP)	99 Mahan	Gen	03-15-08	54,55,60, 61, 64,66, 112-M	174	1/12		00-00-13	Interviewed
229	Kotli	Khalanoo	Mahan	229	Sh.Khem Singh S/o Sh.Bali Ram Village Mahan P.O. Khalanoo Teh.Kotli Distt. Mandi H.P. Mobile No. 94591-07586	10th	Govt. Job (HRTC)	14 Mahan	Gen	04-13-12	58,60, 61, 64,66, 112-M	1040/4	1/3	00-00-10	00-01-07	Interviewed
												174	1/9	00-00-17		
230	Kotli	Khalanoo	Mahan	230	Smt. Lalita Devi D/o Sh.Bali Ram Village Mahan P.O. Khalanoo Teh.Kotli Distt. Mandi H.P. Contact No. 01905-260471	8th	Agriculture	52 Mahan	Gen	04-13-12	58,60, 61, 64,66, 112-M	1040/4	1/3	00-00-11	00-01-08	Interviewed
												174	1/9	00-00-17		
231	Kotli	Khalanoo	Mahan	231	Smt. Krishna Devi W/o Sh.Bali Ram vill. Mahan P.O. Khalanoo Teh.Kotli Distt. Mandi H.P.Mobile No. 94593-59006	Nil	Agriculture	13 Mahan	Gen	04-13-11	58,60, 61, 64,66, 112-M	1040/4	1/3	00-00-11	00-01-08	Interviewed
												174	1/9	00-00-17		
232	Kotli	Khalanoo	Mahan	232	Sh.Yog Raj S/o Sh.Dhan Dev vill. Mahan P.O. Khalanoo Teh.Kotli Distt. Mandi H.P.	B.Sc.	Govt Job	15 Mahan	Gen	04-17-17	59,60, 61, 64,66, 112-M	174	1/9		00-00-17	Interviewed
233	Kotli	Khalanoo	Mahan	233	Smt. Sukha Devi W/o Sh.Dhan Dev vill. Mahan P.O. Khalanoo Teh.Kotli Distt. Mandi H.P.Contact No. 01905-260284	Nil	Agriculture	15 Mahan	Gen	04-17-16	59,60, 61, 64,66, 112-M	174	1/9		00-00-17	Interviewed

234	Kotli	Khalanoo	Mahan	234	Sh.Jivan Lal S/o Sh.Dhan Dev vill. Mahan P.O. Khalanoo Teh.Kotli Distt. Mandi H.P.Mobile No. 94186-12798	M.A & M.Phi I (History)	Govt Job	16 Mahan	Gen	04-17-17	59,60, 61, 64,66, 112-M	174	1/9		00-00-17	Interviewed
235	Kotli	Khalanoo	Mahan	235	Sh.Pawan Kumar S/o Sh.Nanku vill.Badu P.O. Khalanoo Teh.Kotli Distt. Mandi H.P..Mobile No. 94182-42335	10th	Mason/ Aggriculture	68 Khalanoo	Gen	01-16-06	14,74,75,76,77, 113-M	161, 166	1/8		00-00-18	Interviewed
236	Kotli	Khalanoo	Mahan	236	Sh. Sanjay Kumar S/o Sh.Nanku vill.Badu P.O. Khalanoo Teh.Kotli Distt. Mandi H.P.	12th	Govt. Job (SSB)	67 Khalanoo	Gen	01-16-02	14,74,75,76,77, 113-M	161, 166	1/8		00-00-18	Interviewed
237	Kotli	Khalanoo	Mahan	237	Smt. Kaushalya Devi W/o Sh.Nanku vill.Badu P.O. Khalanoo Teh.Kotli Distt. Mandi H.P.Mobile No. 89882-59941	5th	Govt. Job (Education Deptt.)	67 Khalanoo	Gen	01-16-01	14,74,75,76,77, 113-M	161, 166	1/8		00-00-18	Interviewed
238	Kotli	Khalanoo	Mahan	238	Smt.Lata Devi D/o Sh.Nanku, Village Guga (Kalag) VPO Karkoh, Teh.Kotli Distt. Mandi H.P.	5th	Agriculture		Gen	01-16-03	14,74,75,76,77, 113-M	161, 166	1/8		00-00-18	could not be located
239	Kotli	Khalanoo	Mahan	239	Sh. Nek Ram S/o Hajararu, vill.Badu P.O. Khalanoo Teh.Kotli Distt. Mandi H.P.Mobile No. 94183-79510	Nil	Rtd. (PWD)/ Agriculture	63 Khalanoo	Gen	10-19-09	14, 74,75,76,77,113 , 122-M	161, 166	1/2		00-03-12	Interviewed
240	Kotli	Khalanoo	Mahan	240	Sh. Heera Lal S/o Sarwanu, vill.Mahan P.O. Khalanoo Teh.Kotli Distt. Mandi H.P. Mobile No. 98577-48590	5th	Agriculture	87 Mahan	SC	02-12-07	114, 117-M	2/-1/1	3/10		00-04-14	Interviewed
241	Kotli	Khalanoo	Mahan	241	Smt. Chuhi Devi D/o Kala Devi				SC	00-17-09	114, 117-M	2/-1/1	1/10		00-01-12	could not be located
242	Kotli	Khalanoo	Mahan	242	Sh. Raj Kumar S/o Sh. Megh Singh vill.Mahan P.O. Khalanoo Teh.Kotli Distt. Mandi H.P Mobile No. 94189-56299	10th	Pvt. Job/ Agriculture	98Mahan	SC	02-05-08	114, 117-M	2/-1/1	13/50		00-04-01	Interviewed
243	Kotli	Khalanoo	Mahan	243	Smt. Jaiwanti Devi W/o Megh Singh, vill.Mahan P.O. Khalanoo Teh.Kotli Distt. Mandi H.P. Mobile No. 94189-56299	Nil	Agriculture	98 Mahan	SC	00-07-00	114, 117-M	2/-1/1	1/25		00-00-13	Interviewed

244	Kotli	Khalanoo	Mahan	244	Sh. Ramesh Chand S/o Sh. Todar Ram , vill.Mahan P.O. Khalanoo Teh.Kotli Distt. Mandi H.P Mobile No. 98571-43479	9th	Agriculture	97 Mahan	SC	00-17-10	114, 117-M	2/-1/1	1/10		00-01-11	Interviewed
245	Kotli	Khalanoo	Mahan	245	Sh. Bhag Singh S/o Todar Ram, vill.Mahan P.O. Khalanoo Teh.Kotli Distt. Mandi H.P. Mobile No. 94593-58873	12th	Ex-Serviceman	110 Mahan	SC	00-17-08	114, 117-M	2/-1/1	1/10		00-01-11	Interviewed
246	Kotli	Khalanoo	Mahan	246	Sh. Mukesh Chand S/o Todar , vill.Mahan P.O. Khalanoo Teh.Kotli Distt. Mandi H.P Mobile No. 94593-59593	12th	Pvt. Job/ Security Guard	120 Mahan	SC	00-17-09	114, 117-M	2/-1/1	1/10		00-01-11	Interviewed
247	Kotli	Khalanoo	Mahan	247	Sh.Jindu Ram alias Lahiya S/o Sh.Soju vill. Mahan P.O. Khalanoo Teh.Kotli Distt. Mandi H.P.Mobile No. 89883-29486	Nil	Agriculture	89 Mahan	SC	02-13-18	115, 116, 117-M	21/1 min	19/72	00-10-09	01-03-16	Interviewed
												24/1 min	19/72	00-13-07		
248	Kotli	Khalanoo	Mahan	248	Sh.Mani Ram S/o Sh.Soju vill. Mahan P.O. Khalanoo Teh.Kotli Distt. Mandi H.P.Mobile No. 94598-52847	Nil	Agriculture	92 Mahan	SC	01-17-10	115, 116, 117-M	21/1 min	67/288	00-09-05	00-19-09	Interviewed
												24/1 min	29/144	00-10-04		
249	Kotli	Khalanoo	Mahan	249	Sh. Sant Ram S/o Sh.Mani Ram vill. Mahan P.O. Khalanoo Teh.Kotli Distt. Mandi H.P.Mobile No. 94598-52847	5th	Agriculture	92 Mahan	SC	00-09-12	115-M	21/1 min	1/32	00-01-05		Interviewed
250	Kotli	Khalanoo	Mahan	250	Sh. Sunder S/o Sh.Soju vill. Mahan P.O. Khalanoo Teh.Kotli Distt. Mandi H.P.Mobile No. 98571-00831	Nil	Agriculture	88 Mahan	SC	02-13-18	115, 116, 117-M	21/1 min	1/4	00-09-18	01-02-11	Interviewed
												24/1 min	1/4	00-12-13		
251	Kotli	Khalanoo	Mahan	251	Smt. Meena Devi D/o Sh.Tara Chand Village Mahan, PO Khalanu, Tehsil Kotli, Distt. Mandi.Mobile No. 98571-00345	5th	Agriculture		SC	01-12-19	115, 116, 117-M	21/1 min	5/36	00-05-10	00-12-11	Interviewed
												24/1 min	5/36	00-07-01		
252	Kotli	Khalanoo	Mahan	252	Smt. Dhobi Devi W/o Sh.Tara Chand vill. Mahan P.O. Khalanu Teh.Kotli Distt. Mandi H.P.Mobile No. 98571-00345	Nil	Agriculture	94 Mahan	SC	00-17-19	115, 116, 117-M	21/1 min	1/12	00-03-06	00-07-11	Interviewed

												24/1 min	1/12	00-04-05		
253	Kotli	Khalanoo	Mahan	253	Sh. Sher Singh S/o Sh.Mani Ram vill. Mahan P.O. Khalanoo Teh.Kotli Distt. Mandi H.P.Mobile No. 94189-79875	5th	Agriculture	93 Mahan	SC	00-09-16	115-M	24/1 min	1/16	00-03-03		Interviewed
254	Kotli	Khalanoo	Mahan	254	Jai Singh S/o Sh.Relu vill.Mahan P.O. Khalanoo Teh.Kotli Distt. Mandi H.P.Mobile No. 94182-60815	10th	Govt. Job (Fishries Deptt.)	95 Mahan	SC	06-10-13	118, 119-M, Kun-83,129	228/1	salam		00-02-17	Interviewed
255	Sadar Mandi	Tandu	Megal	255	Sh.Jai Ram S/o Sh.Roshan Lal vill.Megal Teh.Sadar Distt. Mandi H.P.Mobile No 9805927270	12th	Govt. Job (Army)	26/1 Megal	OBC	01-16-11	10, 11, 13 - Megal	891/304/1 min	7/48		00-01-16	Interviewed
256	Sadar Mandi	Tandu	Megal	256	Sh.Papu alias Pawan kumar S/o Sh.Roshan Lal vill.Megal Teh.Sadar Distt. Mandi H.P. Mobile No. 98576-31207	Graduate	Shopkeeper	26/1 Megal	OBC	01-16-11	10, 11, 13 - Megal	891/304/1 min	7/48		00-01-16	Interviewed
257	Sadar Mandi	Tandu	Megal	257	Smt. Shayam lata D/o Sh.Roshan Lal vill.Megal Teh.Sadar Distt. Mandi H.P.	Nil	Agriculture		OBC	01-16-11	10, 11, 13 - Megal	891/304/1 min	7/48		00-01-16	Interviewed
258	Sadar Mandi	Tandu	Megal	258	Smt. Rukmani D/o Sh.Roshan Lal vill.Megal Teh.Sadar Distt. Mandi H.P.	3rd	Agriculture		OBC	01-16-12	10, 11, 13 - Megal	891/304/1 min	7/48		00-01-16	Interviewed
259	Sadar Mandi	Tandu	Megal	259	Smt.Gaytri D/o sh.Roshan Lal vill.Megal Teh.Sadar Distt. Mandi H.P.	Nil	Agriculture		OBC	01-16-12	10, 11, 13 - Megal	891/304/1 min	7/48		00-01-16	Interviewed
260	Sadar Mandi	Tandu	Megal	260	Smt. Vidya D/o Sh.Roshan Lal vill.Megal Teh.Sadar Distt. Mandi H.P.	5th	Agriculture		OBC	01-16-12	10, 11, 13 - Megal	891/304/1 min	7/48		00-01-15	Interviewed
261	Sadar Mandi	Tandu	Megal	261	Shayam Lal S/o Sh.Jivan Ram vill.Megal Teh.Sadar Distt. Mandi H.P.Mobile No. 98166-27774	5th	Shopkeeper	7 Megal	OBC	00-17-10	11,67 -Megal	883/297/1 min	1/7	00-06-09	00-08-00	Interviewed
												891/304/1 min	1/8	00-01-11		
262	Sadar Mandi	Tandu	Megal	262	Sh.Sanjay kumar S/o Lt. Sh.Viri Singh vill.Megal Teh.Sadar Distt. Mandi H.P.Mobile No. 98828-61348			193 Megal	SC	00-03-04	67,68 -Megal	883/297/1 min	1/35		00-01-06	Interviewed
263	Sadar Mandi	Tandu	Megal	263	Vijay kumar S/o Lt. Sh.Viri Singh vill.Megal Teh.Sadar Distt. Mandi H.P.Mobile No. 98828-61348			193 Megal	SC	00-09-06	67,68 -Megal	883/297/1 min	1/35		00-01-06	Interviewed
264	Sadar Mandi	Tandu	Megal	264	Smt. Kaushalya alias Teji Devi W/o Lt. Sh.Viri Singh vill.Megal Teh.Sadar Distt. Mandi H.P.Mobile No. 98825-09795, 98828-61348			193 Megal	SC	00-09-05	67,68 -Megal	883/297/1 min	1/35		00-01-06	Interviewed

265	Sadar Mandi	Tandu	Megal	265	Smt. Suraksha D/o Lt. Sh.Viri Singh vill.Megal Teh.Sadar Distt. Mandi H.P.Mobile No. 98828-61348			193 Megal	SC	00-09-05	67,68 -Megal	883/297/1 min	1/35		00-01-06	Interviewed
266	Sadar Mandi	Tandu	Megal	266	Smt. Sapna D/o Sh.Viri Singh vill.Megal Teh.Sadar Distt. Mandi H.P.Mobile No.				SC	00-09-05	67,68 -Megal	883/297/1 min	1/35		00-01-05	Interviewed
267	Sadar Mandi	Tandu	Megal	267	Smt. Shakuntla D/o Sh.Chaudhary vill.Megal Teh.Sadar Distt. Mandi H.P.Mobile No.				SC	00-12-04	67 -Megal	883/297/1 min	1/7		00-06-09	Interviewed
268	Sadar Mandi	Tandu	Megal	268	Smt. Sheeta D/o Sh.Chaudhary vill.Megal Teh.Sadar Distt. Mandi H.P.Mobile No. .				SC	00-12-04	67 -Megal	883/297/1 min	1/7		00-06-09	Interviewed
269	Sadar Mandi	Tandu	Megal	269	Smt. Savitri D/o Sh.Chaudhary vill.Megal Teh.Sadar Distt. Mandi H.P.Mobile No. 98575-58915	3rd	Agriculture	95 Jandrola	SC	00-12-04	67 -Megal	883/297/1 min	1/7		00-06-08	Interviewed
270	Sadar Mandi	Tandu	Megal	270	Smt.Mahindra D/o Sh.Chaudhary vill.Megal Teh.Sadar Distt. Mandi H.P.Mobile No. 98575-58915	8th	Agriculture	95 Jandrola	SC	00-12-04	67 -Megal	883/297/1 min	1/7		00-06-08	Interviewed
271	Sadar Mandi	Tandu	Megal	271	Smt.Prem Lata alias Prema Devi W/o Sh.Chaudhary vill.Megal Teh.Sadar Distt. Mandi H.P.Mobile No. 98575-58915	3rd	Agriculture	195 Megal	SC	00-10-03	67 -Megal	883/297/1 min	5/42		00-05-07	Interviewed
272	Sadar Mandi	Tandu	Megal	272	Sh.Keshav S/o Sh.Jai Ram vill. Jandrola, G.P Tarnoh, Distt. Mandi H.P. Mobile No. 98575-58915	3rd	Agriculture	95 Jandrola	SC	00-06-13	67 -Megal, 124-Jandrola	883/297/1 min	1/42		00-01-01	could not be located
273	Sadar Mandi	Tandu	Matha niyul	273	Sh.Dhar S/o Sh.Gawalu, Village Mathaneual, Gram Panchayat Tandu, Tehsil Sadar Mandi, Distt Mandi.Mobile No. 98829-07673	5th	Agriculture	07 Matha Neul	Gen	16-16-02	5,6,7-MN	235/1 min	5/24	00-00-16	00-03-15	Interviewed
												233/1 min	7/24	00-02-19		
274	Sadar Mandi	Tandu	Matha niyul	274	Sh.Ami Chand S/o Sh.Gawalu, Village Mathaneual, Gram Panchayat Tandu, Tehsil Sadar Mandi, Distt Mandi.Mobile No. 89881-55290	8th	Agriculture	05 Matha Neul	Gen	14-00-07	5,6,7/9,7/11, 12-MN	235/1 min	5/24	00-00-16	00-02-18	Interviewed
												233/1 min	5/24	00-02-02		
275	Sadar Mandi	Tandu	Matha niyul	275	Sh.Ram Chander S/o Sh.Achrau, Village Mathaneual, Gram Panchayat Tandu, Tehsil Sadar Mandi, Distt Mandi.Mobile No. 94187-63078	5th	Mason	11 Matha Neul	Gen	06-03-11	3,4,5,6,7/11, 10-MN	235/1 min	1/12		00-00-07	Interviewed

276	Sadar Mandi	Tandu	Mathaniyul	276	Sh. . Shesh Ram S/o Sh.Himu , Village Mathaneual, Gram Panchayat Tandur, Tehsil Sadar Mandi, Distt Mandi.Mobile No. 88164-47543	5th	Agriculture	06Matha Neul	Gen	27-08-16	6,7/9,7/11- MN	235/1 min	6711/36444	00-00-14	00-03-05	Interviewed
												233/1 min	1/4	00-02-11		
277	Sadar Mandi	Tandu	Mathaniyul	277	Sh. Bhopal S/o Sh. Shesh Ram Village Mathaneual, Gram Panchayat Tandur, Tehsil Sadar Mandi, Distt Mandi							235/1 min	1200/18222		00-00-05	Interviewed
278	Sadar Mandi	Tandu	Mathaniyul	278	Sh.Shukal Dev S/o Sh.Achru, Village Mathaneual, Gram Panchayat Tandur, Tehsil Sadar Mandi, Distt Mandi.Mobile No. 94180-66560	5th	Agriculture	12 Matha Neul	Gen	14-02-09	4,5,6,7/11,9, 10, -MN	235/1 min	1/4		00-00-19	Interviewed
279	Sadar Mandi	Tandu	Mathaniyul	279	Sh.Pawan Kumar S/o Sh.Mahantu, Village Mathaneual, Gram Panchayat Tandur, Tehsil Sadar Mandi, Distt Mandi.Mobile No. 98170-33290	10th	Pvt. Job	04 Matha Neul	Gen	04-13-01	7/9,7/11- MN, 48- Tandur, 108- Megal	233/1 min	1/12		00-00-17	Interviewed
280	Sadar Mandi	Tandu	Mathaniyul	280	Madhav S/o Jiwa Village Mathaniyul, Gram Panchayat Tandur, Tehsil Sadar Mandi, Distt Mandi.Mobile No.98820-06595	4th	Agriculture		Gen	03-06-09	7/9- Mathaniyual (MN), 48- Tandur, 108 Megal	233/1 min	1/36		00-00-06	Interviewed
281	Sadar Mandi	Tandu	Mathaniyul	281	Tara Chand S/o Jiwa Village Tandur, Gram Panchayat Tandur, Tehsil Sadar Mandi, Distt Mandi.Mobile No.98574-10376	4th	Mason		Gen	03-01-02	7/9- Mathaniyual (MN),48- Tandur	233/1 min	1/36		00-00-06	Interviewed
282	Sadar Mandi	Tandu	Mathaniyul	282	Amarnath S/o Hari Ram Village Tandur, Gram Panchayat Tandur, Tehsil Sadar Mandi, Distt Mandi.Mobile No.98578-45044	10th	Agriculture		Gen	00-15-06	7/9- Mathaniyual (MN), 48- Tandur	233/1 min	1/144		00-00-02	Interviewed
283	Sadar Mandi	Tandu	Mathaniyul	283	Dharmi Devi W/o Hari Ram Village Tandur, Gram Panchayat Tandur, Tehsil Sadar Mandi, Distt Mandi.Mobile No.98578-45044	4th	Agriculture		Gen	00-15-05	7/9- Mathaniyual (MN) 48- Tandur	233/1 min	1/144		00-00-01	Interviewed
284	Sadar Mandi	Tandu	Mathaniyul	284	Krishna Devi D/o Hari Ram Village Chimanu, Gram Panchayat Dhar, Tehsil J/Nagar, Distt Mandi.Mobile No.98175-17340				Gen	00-15-06	7/9- Mathaniyual (MN), 48- Tandur	233/1 min	1/144		00-00-01	Interviewed

285	Sadar Mandi	Tandu	Matha niyul	285	Ishwar Dass S/o Hari Ram VillageTandu, Gram Panchayat Tandu, Tehsil Sadar Mandi, Distt Mandi.Mobile No.98572-60806	5th	Truck Driver		Gen	00-15-06	7/9- Mathaniyual (MN), 48- Tandu	233/1 min	1/144		00-00-02	Interviewed
286	Sadar Mandi	Tandu	Matha niyul	286	Smt.Bhavani Devi W/o Sh. Dina Nath, Village Mathaneual, Gram Panchayat Tandu, Tehsil Sadar Mandi, Distt Mandi.Contact No. 01905-266722	10th	Agriculture	01 Matha Neul	Gen	05-05-07	7/9,7/11- MN, 48- Tandu, 108- Megal	233/1 min	1/12		00-00-17	Interviewed

List of Legal Titleholders (Land loosers) of Thana Plaun HEP (191 MW) Tehsil Jogindernagar

Sr. No.	Name of Tehsil	Name of G.P	Name of Muhals	LT	Name of Legal Titleholders	Education	Occupation	PPR No.	Category	Total Land Holding	Khata Nos.	Khasra No.	Share	Land to Be Acquired	Total Land to Be Acquired	form status
1	J/Nagar	Drubbal	Ropru	1	Sh.Rajender Singh S/o Sh.Ram Dyal Vill.Ropru P.O.Drubbal Teh.J/Nagar Distt.Mandi H.P, Mobile No.94591-40764	8th	Govt. Job (PWD)	19 Ropru	Gen	01-13-00	1,3,6,23-Ropru	min 528/500	1/4		00-14-10	Interviewed
2	J/Nagar	Drubbal	Ropru	2	Sh.Lekh Raj S/o Sh.Ram Dyal Vill.Ropru P.O.Drubbal Teh.J/Nagar Distt.Mandi H.P, Mobile No.94593-05260	7th	Agriculture	23 Ropru	Gen	01-12-19	1,3,6,23-Ropru	min 528/500	1/4		00-14-10	Interviewed
3	J/Nagar	Drubbal	Ropru	3	Sh.Desh Raj S/o Sh.Ram Dyal Vill.Ropru P.O.Drubbal , Teh.J/Nagar Distt.Mandi H.P, Mobile No. 94598-55944	8th	Agriculture	21 Ropru	Gen	01-12-19	1,3,6,23-Ropru	min 528/500	1/4		00-14-10	Interviewed
4	J/Nagar	Drubbal	Ropru	4	Smt.Indrawatu W/o Sh. RamDyal Vill.Ropru P.O.Drubbal Teh.J/Nagar Distt.Mandi H.P 94596-55944	Nil	Agriculture	22 Ropru	Gen	01-12-17	1,3,6,23-Ropru	min 528/500	1/4		00-14-11	Interviewed
5	J/Nagar	Drubbal	Ropru	5	Sh.Bhagat Ram S/o Sh. Sobha Ram Vill.Ropru P.O.Drubbal Teh.J/Nagar Distt.Mandi H.P	5th	Agriculture	11 Ropru	Gen	09-04-10	11,16,17,22,23-Ropru	525/477 ,	Salam	02-08-05	06-06--05	Interviewed
												533/506	Salam	03-18-00		
6	J/Nagar	Drubbal	Ropru	6	Sh.Balam Ram S/o Sh. Sobha Ram Vill.Ropru P.O.Drubbal Teh.J/Nagar Distt.Mandi H.P, Mobile No. 98573-58725	Nil	Agriculture	15 Ropru	Gen	05-01-05	14,16,17,22,23-Ropru	523/448	Salam	00-00-12		Interviewed

7	J/Nagar	Drubbal	Ropru	7	Sh.Kishan Singh S/o Sh.Gosau , Village Ropru, P.O.Drubbal Teh.J/Nagar Distt.Mandi H.P				Gen	07-16-08	18,21,22, 23-Ropru	529/500	Salam	03-02-03	04-11--03	Interviewed
												531/505	Salam	01-09-00		
8	J/Nagar	Drubbal	Ropru	8	Sh.Roop Chand S/o Sh.Khan Singh Vill.Ropru P.O.Drubbal Teh.J/Nagar Distt.Mandi H.P Mobile No. 89880-39510	10th	Agriculture	44 Rupru	Gen	01-05-08	24,25,28-Ropru	502,	1/24	00-01-01	00-05-15	Denied for interview
												483/1, 484,485, 501, 503,476	1/56	00-02-05		
												475	1/56	00-02-09		
9	J/Nagar	Drubbal	Ropru	9	Smt.Geeta Devi D/o Sh.Khan Singh village Nichla Naralu P.O.Bhiun Teh.J/Nagar Distt.Mandi H.P Mobile No. 89882-63624	10th	Agriculture		Gen	01-05-09	24,25,28-Ropru	502,	1/24	00-01-01	00-05-15	Denied for interview
												483/1, 484,485, 501, 503,476	1/56	00-02-05		
												475	1/56	00-02-09		
10	J/Nagar	Drubbal	Ropru	10	Smt.Lata Devi D/o Sh.Khan Singh village Pipli P.O .Piplee Teh.J/Nagar Distt.Mandi H.P Mobile No. 94187-12326	8th	Agriculture		Gen	01-05-07	24,25,28-Ropru	502,	1/24	00-01-01	00-05-14	Denied for interview
												483/1, 484,485, 501, 503,476	1/56	00-02-04		
												475	1/56	00-02-09		
11	J/Nagar	Drubbal	Ropru	11	Sh.Leela Devi W/o Sh.Kahan Singh Vill.Ropru P.O.Drubbal Teh.J/Nagar Distt.Mandi H.P	Nil	Agriculture	44 Rupru	Gen	01-05-07	24,25,28-Ropru	502,	1/24	00-01-01	00-05-15	Denied for interview
												483/1, 484,485, 501, 503,476	1/56	00-02-04		
												475	1/56	00-02-10		
12	J/Nagar	Drubbal	Ropru	12	Sh.Gopi Chand S/o Sh.Ishwar Dass Vill.Ropru P.O.Drubbal Teh.J/Nagar Distt.Mandi H.P				Gen	02-05-14	24,25,28-Ropru	502	1/12	00-02-02	00-11-10	Interviewed

											483/1, 484,485, 501, 503,476	1/28	00-04-09			
											475	1/28	00-04-19			
13	J/Nagar	Drubbal	Ropru	13	Smt.Mansha Devi D/o Sh.Ishwar Das Village Kunkar, P.O.Drubbal Teh.J/Nagar Distt.Mandi H.P Mobile No. 94188-96064	Nil	Agriculture		Gen	02-05-16	24,25,28-Ropru	502	1/12	00-02-02	00-11-10	Interviewed
											483/1, 484,485, 501, 503,476	1/28	00-04-09			
											475	1/28	00-04-19			
14	J/Nagar	Drubbal	Ropru	14	Smt.Leela Devi D/o Sh.Lohlu village Nagan P.O.Drubbal Teh.J/Nagar Distt.Mandi H.P	Nil	Agriculture		Gen	05-01-11	24,25,28-Ropru	502,	1/6	00-04-04	01-02-19	Interviewed
											483/1, 484,485, 501, 503,476	1/14	00-08-18			
											475	1/14	00-09-17			
15	J/Nagar	Drubbal	Ropru	15	Smt.Hima Devi D/o Sh.Lohlu village Bajhera P.O.Drubbal Teh.J/Nagar Distt.Mandi H.P Mobile No. 94185-52826	Nil	Agriculture		Gen	05-01-11	24,25,28-Ropru	502,	1/6	00-04-03	01-02-19	Interviewed
											501, 503,476,483/1, 484,485,	1/14	00-08-18			
											475	1/14	00-09-18			
16	J/Nagar	Drubbal	Ropru	16	Smt.Bimla Devi D/o Sh.Lohlu, village Bajhera P.O.Drubbal Teh.J/Nagar Distt.Mandi H.P	5th	Agriculture		Gen	05-01-11	24,25,28-Ropru	502,	1/6	00-04-03	01-02-19	Interviewed
											483/1, 484,485, 501, 503,476	1/14	00-08-19			
											475	1/14	00-09-17			
17	J/Nagar	Drubbal	Ropru	17	Smt.Kamla Devi D/o Sh.Lohlu village Bhagwar P.O.Nauli Teh.J/Nagar Distt.Mandi H.P, Mobile No. 94598-50931	5th	Agriculture		Gen	05-01-10	24,25,28-Ropru	502,	1/6	00-04-03	01-03-00	Interviewed

											483/1, 484,485, 501, 503,476	1/14	00-08-19			
											475	1/14	00-09-18			
18	J/Nagar	Drubbal	Ropru	18	Sh.Devi Singh S/o Sh.Lohlu Vill.Ropru P.O.Drubbal Teh.J/Nagar Distt.Mandi H.P		43 Rupru	Gen	03-16-02	25,28- Ropru,	483/1, 484,485, 501, 503,476	1/14	00-08-19	00-18-17	Could not be located	
											475	1/14	00-09-18			
19	J/Nagar	Drubbal	Ropru	19	Smt.Sumitra Devi D/o Sh.Karam Singh	3rd	Agriculture		Gen	03-15-01	25,28- Ropru, 25- Charojh	483/1, 484,485, 501, 503,476	1/12	00-10-08	00-16-16	Interviewed
											475	5/108	00-06-08			
20	J/Nagar	Drubbal	Ropru	20	Smt.Shakuntala Devi D/o Sh.Karam Singh	5th	Agriculture		Gen	03-15-01	25,28- Ropru, 25- Charojh	483/1, 484,485, 501, 503,476	1/12	00-10-08	00-16-16	Interviewed
											475	5/108	00-06-08			
21	J/Nagar	Drubbal	Ropru	21	Sh.Devinder Singh S/o Sh.Karam Singh Vill.Ropru P.O.Drubbal Teh.J/Nagar Distt.Mandi H.P	10th	Agriculture	41 Rupru	Gen	03-15-00	25,28- Ropru, 25- Charojh	483/1, 484,485, 501, 503,476	1/12	00-10-09	00-16-17	Interviewed
											475	5/108	00-06-08			
22	J/Nagar	Drubbal	Ropru	22	Sh.Himmat Ram S/o Sh.Karam Singh Vill.Ropru P.O.Drubbal Teh.J/Nagar Distt.Mandi H.P Mobile No. 89882-64611	5th	Agriculture	42 Rupru	Gen	03-15-00	25,28- Ropru, 25- Charojh	483/1, 484,485, 501, 503,476	1/12	00-10-09	00-16-17	Interviewed
											475	5/108	00-06-08			
23	J/Nagar	Drubbal	Ropru	23	Sh.Hem Singh S/o Sh.Karam Singh Vill.Ropru P.O.Drubbal Teh.J/Nagar Distt.Mandi H.P	12th	Agriculture	40 Rupru	Gen	03-15-00	25,28- Ropru, 25- Charojh	483/1, 484,485, 501, 503,476	1/12	00-10-08	00-16-16	Interviewed
											475	5/108	00-06-08			
24	J/Nagar	Drubbal	Ropru	24	Smt.Rajwantu W/o Sh.Karam Singh Vill.Ropru P.O.Drubbal Teh.J/Nagar Distt.Mandi H.P	Nil	Agriculture	39 Rupru	Gen	03-14-19	25,28- Ropru, 25- Charojh	483/1, 484,485, 501, 503,476	1/12	00-10-08	00-16-16	Interviewed
											475	5/108	00-06-08			
25	J/Nagar	Drubbal	Ropru	25	Sh. Baldev Singh S/o Sh.Arjun Singh, Aadarsh Colony, Joginder Nagar, (NAC) , Distt Mandi. Mobile No. 94186-52486	10th	Rtd (Rural Development)		Gen	05-17-04	27- Ropru, 1,2, 7,8,15, 31- Charojh	478, 479, 480	1/20		00-06-00	Does not live in village

	J/Nagar	Drubbal	Balh		Sh. Baldev Singh S/o Sh.Arjun Singh, Aadarsh Colony, Joginder Nagar, (NAC) , Distt Mandi. Mobile No. 94186-52486	10th	Rtd (Rural Department)		Gen	00-00-01	24- Balh	min 780	1/112		00-00-01	
26	J/Nagar	Drubbal	Ropru	26	Sh. Khushal Singh S/o Sh.Arjun Singh, Joginder Nagar, (NAC) , Distt Mandi. Mobile No. 98170-69539	10th	Govt. Job Bank		Gen	05-17-02	27- Ropru, 1,2, 7,8,15, 31-Charojh	478, 479, 480	1/20		00-06-01	Does not live in village
	J/Nagar	Drubbal	Balh		Sh. Khushal Singh S/o Sh.Arjun Singh, Joginder Nagar, (NAC) , Distt Mandi. Mobile No. 98170-69539	10th	Govt. Job (Bank)		Gen	00-00-00	24- Balh	min 780	1/112		00-00-00	
27	J/Nagar	Drubbal	Ropru	27	Smt. Jaiwanti W/o Sh. Narayan Singh , Vill.Charonjh P.O.Drubbal Teh.J/Nagar Distt.Mandi H.P, Mobile No. 94189-77860	Nil	Agriculture	8 Charonjh	Gen	01-19-05	27- Ropru, 1,7,8,15, 31-Charojh	478, 479, 480	1/60		00-02-00	Interviewed
28	J/Nagar	Drubbal	Ropru	28	Hari Singh S/o Sh. Narayan Singh, Vill.Charonjh P.O.Drubbal Teh.J/Nagar Distt.Mandi H.P, Mobile No. 94189-77860	10th	Rtd (Health Deptt.)/ Agriculture		Gen	01-19-08	27- Ropru, 1,7,8,15, 31-Charojh	478, 479, 480	1/60		00-02-01	Interviewed
29	J/Nagar	Drubbal	Ropru	29	Balam Ram S/o Sh. Narayan Singh, Vill.Charonjh P.O.Drubbal Teh.J/Nagar Distt.Mandi H.P, Mobile No. 88948-02353	8th	Agriculture		Gen	01-19-07	27- Ropru, 1,7,8,15, 31-Charojh	478, 479, 480	1/60		00-02-01	Interviewed
30	J/Nagar	Drubbal	Ropru	30	Prem Singh S/o Sh. Narayan Singh, Vill.Charonjh P.O.Drubbal Teh.J/Nagar Distt.Mandi H.P, Mobile No. 94188-93559	Graduate	Govt Job (Electricity Board)		Gen	01-19-06	27- Ropru, 1,7,8,15, 31-Charojh	478, 479, 480	1/60		00-02-00	Interviewed
31	J/Nagar	Drubbal	Ropru	31	Byassa Devi D/o Sh. Narayan Singh	5th	Govt. Job (Health Deptt.)		Gen	01-19-05	27- Ropru, 1,7,8,15, 31-Charojh	478, 479, 480	1/60		00-02-00	Interviewed
32	J/Nagar	Drubbal	Ropru	32	Pawana Devi D/o Sh. Narayan Singh Vill.Nagan P.O.Drubbal Teh.J/Nagar Distt.Mandi H.P, Mobile No. 94598-49443	10th	Agriculture		Gen	01-19-04	27- Ropru, 1,7,8,15, 31-Charojh	478, 479, 480	1/60		00-02-00	Interviewed
33	J/Nagar	Drubbal	Ropru	33	Sh.Hira Lal S/o Sh.Mani Ram Vill.Charonjh P.O.Drubbal Teh.J/Nagar Distt.Mandi H.P, Mobile No. 94184-51848	10th	Rtd. (DSP)/ Agriculture	10 Charonjh	Gen	16-18-13	27, 28- Ropru, 1,3, 7,8,15, 31-Charojh	475	2/9	01-10-14	02-02-15	Interviewed

										478, 479, 480	1/10	00-12-01				
	J/Nagar	Drubbal	Balh		Sh.Hira Lal S/o Sh.Mani Ram Vill.Charonjh P.O.Drubbal Teh.J/Nagar Distt.Mandi H.P, Mobile No. 94184-51848	10th	Rtd. (DSP)		Gen	00-00-01	24- Balh	min 780	1/28		00-00-01	
	J/Nagar	Pipli	Banwar		Sh.Hira Lal S/o Sh.Mani Ram Vill.Charonjh P.O.Drubbal Teh.J/Nagar Distt.Mandi H.P, Mobile No. 94184-51848	10th	Rtd (DSP)	10 Charonjh	Gen	02-18-00	33,34,47- Banwar	min 999	1/28		00-00-01	
34	J/Nagar	Drubbal	Ropru	34	Sh.Hem Singh S/o Sh.Mani Ram Vill.Charonjh P.O.Drubbal Teh.J/Nagar Distt.Mandi H.P	5th	Agriculture	6 Chamoj	Gen	16-18-12	26,27- Ropru, 1,7,8,15, 31- Charojh	526/477/1	Salam	02-01-16	02-13-17	Interviewed
												478, 479, 480	1/10	00-12-01		
	J/Nagar	Drubbal	Balh		Sh.Hem Singh S/o Sh.Mani Ram Vill. Charojh P.O.Drubbal Teh.J/Nagar Distt.Mandi H.P	5th	Agriculture		Gen	00-00-01	24- Balh	min 780	1/28		00-00-01	
	J/Nagar	Pipli	Banwar		Sh.Hem Singh S/o Sh.Mani Ram Vill. Charojh P.O.Drubbal Teh.J/Nagar Distt.Mandi H.P	5th	Agriculture	6 Chamoj	Gen	00-00-01	34- Banwar	min 999	492/11760		00-00-01	
35	J/Nagar	Drubbal	Ropru	35	Sh.Budhi Singh S/o Sh.Puran Chand Vill.Charonjh P.O.Drubbal Teh.J/Nagar Distt.Mandi H.P, Mobile No. 97802-78431	10th	Pvt. Job	13 Charonj	Gen	02-08-13	27- Ropru, 1,7,8,15, 31- Charojh	478, 479, 480			00-03-01	Interviewed
												1/40				
	J/Nagar	Drubbal	Balh		Sh.Budhi Singh S/o Sh.Puran Chand Vill.Charonjh P.O.Drubbal Teh.J/Nagar Distt.Mandi H.P.Mobile No.-97802-78431	10th	Pvt. Job		Gen	00-00-01	24- Balh	min 780	1/56		00-00-01	
	J/Nagar	Pipli	Banwar		Sh.Budhi Singh S/o Sh.Puran Chand, Vill.Charonjh P.O.Drubbal Teh.J/Nagar Distt.Mandi H.P Mobile No. 97802-78431	10th	Pvt. Job		Gen	00-00-01	34- Banwar	min 999	102/11760		00-00-01	
36	J/Nagar	Drubbal	Ropru	36	Sh.Ram Chand alias Chand Kumar S/o Sh.Puran Chand Vill.Charonjh P.O.Drubbal Teh.J/Nagar Distt.Mandi H.P. Mobile No.94181-67417	10th	Govt. Job (Army)	14 Charonj	Gen	02-08-12	27- Ropru, 1,7,8,15, 31- Charojh	478, 479, 480			00-03-00	Interviewed
												1/40				

	J/Nagar	Drubbal	Balh		Sh.Ram Chand alias Chand Kumar S/o Sh.Puran Chand Vill.Charonjh P.O.Drubbal Teh.J/Nagar Distt.Mandi H.P Mobile No. 94181-67417	10th	Govt.Job (Army)		Gen	00-00-00	24- Balh	min 780	1/56		00-00-00	
	J/Nagar	Pipli	Banwar		Sh.Ram Chand alias Chand Kumar S/o Sh.Puran Chand Vill.Charonjh P.O.Drubbal Teh.J/Nagar Distt.Mandi H.P Mobile No. 94181-67417	10th	Govt. Job (Army)		Gen	00-00-00	34- Banwar	min 999	102/11760		00-00-00	
37	J/Nagar	Drubbal	Ropru	37	Sh.Ramesh alias Charan Jeet Singh S/o Sh.Puran Chand Vill.Charonjh P.O.Drubbal Teh.J/Nagar Distt.Mandi H.P Mobile No.94185-80936	12th	Govt. Job (Army)	15 Charonj	Gen	02-08-11	27- Ropru, 1,7,8,15, 31- Charojh	478, 479, 480	1/40		00-03-00	Interviewed
	J/Nagar	Drubbal	Balh		Sh.Ramesh alias Charan Jeet Singh S/o Sh.Puran Chand Vill.Charonjh P.O.Drubbal Teh.J/Nagar Distt.Mandi H.P Mobile No.94185-80936	12th	Govt.Job (Army)		Gen	00-00-01	24- Balh	min 780	1/56		00-00-01	
	J/Nagar	Pipli	Banwar		Sh.Ramesh alias Charan Jeet Singh S/o Sh.Puran Chand Vill.Charonjh P.O.Drubbal Teh.J/Nagar Distt.Mandi H.P Mobile No.94185-80936	12th	Govt. Job (Army)		Gen	00-00-00	34- Banwar	min 999	102/11760		00-00-00	
38	J/Nagar	Drubbal	Ropru	38	Smt.Kasturu W/o Sh.Puran Chand, Vill.Charonjh P.O.Drubbal Teh.J/Nagar Distt.Mandi H.P 94186-94523	Nil	Agriculture	Charonj	Gen	02-08-11	27- Ropru, 1,7,8,15, 31- Charojh	478, 479, 480	1/40		00-03-00	Interviewed
	J/Nagar	Drubbal	Balh		Smt.Kasturu W/o Sh.Puran Chand, Vill.Charonjh P.O.Drubbal Teh.J/Nagar Distt.Mandi H.P 94186-94523	Nil	Agriculture		Gen	00-00-00	24- Balh	min 780	1/56		00-00-00	
	J/Nagar	Pipli	Banwar		Smt.Kasturu W/o Sh.Puran Chand, Vill.Charonjh P.O.Drubbal Teh.J/Nagar Distt.Mandi H.P 94186-94523	Nil	Agriculture		Gen	00-00-00	34- Banwar	min 999	102/11760		00-00-00	
39	J/Nagar	Drubbal	Ropru	39	Smt. Jaiwanti Devi W/o Tek Chand,Vill.Charonjh P.O.Drubbal Teh.J/Nagar Distt.Mandi H.P	Nil	Agriculture	01 Charonj	Gen	05-01-14	27- Ropru, 4,7,8,15, 16,31- Charojh	478, 479, 480	1/40		00-03-00	Interviewed

	J/Nagar	Drubbal	Balh		Smt. Jaiwanti Devi W/o Tek Chand, Vill. Charonjh P.O. Drubbal Teh. J/Nagar Distt. Mandi H.P. Mobile No. 94187-18881	Nil	Agriculture	01 Charonj	Gen	00-00-00	24- Balh	min 780	1/36		00-00-00	
40	J/Nagar	Drubbal	Ropru	40	Sh. Chamel Singh S/o Ashok Kumar Vill. Charonjh P.O. Drubbal Teh. J/Nagar Distt. Mandi H.P. Mobile No-94597-60530, 09988259707	Graduate	Pvt. Job	02 Charonj	Gen	01-17-06	27- Ropru, 4,7,8,15, 16,31- Charojh	478, 479, 480	1/40		00-03-01	Interviewed
	J/Nagar	Drubbal	Balh		Sh. Chamel Singh S/o Ashok Kumar Vill. Charonjh P.O. Drubbal Teh. J/Nagar Distt. Mandi H.P. Mobile No-94597-60530, 09988259707	Graduate	Pvt. Job	02 Charonj	Gen	00-00-01	24- Balh	min 780	1/108		00-00-01	
41	J/Nagar	Drubbal	Ropru	41	Sh. Dinesh Kumar S/o Ashok Kumar Vill. Charonjh P.O. Drubbal Teh. J/Nagar Distt. Mandi H.P. Mobile No. 97815-48378	Graduate	Pvt. Job (Punjab)	02 Charonj	Gen	01-17-05	27- Ropru, 4,7,8,15, 16,31- Charojh	478, 479, 480	1/40		00-03-00	Interviewed
	J/Nagar	Drubbal	Balh		Sh. Dinesh Kumar S/o Ashok Kumar Vill. Charonjh P.O. Drubbal Teh. J/Nagar Distt. Mandi H.P. Mobile No. 97815-48378	Graduate	Pvt. Job	02 Charonj	Gen	00-00-00	24- Balh	min 780	1/108		00-00-00	
42	J/Nagar	Drubbal	Ropru	42	Smt. Vidya Devi W/o Ashok Kumar Vill. Charonjh P.O. Drubbal Teh. J/Nagar Distt. Mandi H.P. Mobile No. 97815-48378	5th	Agriculture		Gen	01-17-03	27- Ropru, 4, 7,8,15, 16,31- Charojh	478, 479, 480	1/40		00-03-00	Interviewed
	J/Nagar	Drubbal	Balh		Smt. Vidya Devi W/o Ashok Kumar Vill. Charonjh P.O. Drubbal Teh. J/Nagar Distt. Mandi H.P. Mobile No. 97815-48378	5th	Agriculture		Gen	00-00-00	24- Balh	min 780	1/108		00-00-00	
43	J/Nagar	Drubbal	Ropru	43	Sh. Prem Singh S/o Sh. Megh Singh, Vill. Charonjh P.O. Drubbal Teh. J/Nagar Distt. Mandi H.P., Mobile No. 94592-49771	10th	Govt Job (MES)		Gen	06-06-06	27- Ropru, 5, 7,8,14,15, 16,31- Charojh	478, 479, 480	1/40		00-03-01	Interviewed
	J/Nagar	Drubbal	Balh		Sh. Prem Singh S/o Sh. Megh Singh, Vill. Charonjh P.O. Drubbal Teh. J/Nagar Distt. Mandi H.P., Mobile No. 94592-49771	10th	Govt Job (MES)		Gen	00-00-00	24- Balh	min 780	1/36		00-00-00	

	J/Nagar	Pipli	Banwar		Sh.Prem Singh S/o Sh.Megh Singh, Vill.Charonjh P.O.Drubbal Teh.J/Nagar Distt.Mandi H.P, Mobile No. 94592-49771	10th	Govt Job (MES)		Gen	00-00-01	34- Banwar	min 999	1/96		00-00-01	
44	J/Nagar	Drubbal	Ropru	44	Sh.Manohar Lal S/o Sh.Megh Singh, Vill.Charonjh P.O.Drubbal Teh.J/Nagar Distt.Mandi H.P, Mobile No. 94183-85096	12th	Govt Job		Gen	04-01-09	27- Ropru, 5, 7,8,15, 31- Charojh	478, 479, 480	1/40		00-03-00	Interviewed
	J/Nagar	Drubbal	Balh		Sh.Manohar Lal S/o Sh.Megh Singh, Vill.Charonjh P.O.Drubbal Teh.J/Nagar Distt.Mandi H.P, Mobile No. 94183-85096	12th	Govt Job		Gen	00-00-01	24- Balh	min 780	1/36		00-00-01	
	J/Nagar	Pipli	Banwar		Sh.Manohar Lal S/o Sh.Megh Singh, Vill.Charonjh P.O.Drubbal Teh.J/Nagar Distt.Mandi H.P, Mobile No. 94183-85096	12th	Govt.Job		Gen	00-00-00	34- Banwar	min 999	1/96		00-00-00	
45	J/Nagar	Drubbal	Ropru	45	Sh.Surinder Singh S/o Sh.Megh Singh, Vill.Charonjh P.O.Drubbal Teh.J/Nagar Distt.Mandi H.P, Mobile No. 98160-76422	Post Grad uate	Pvt. Job		Gen	04-01-08	27- Ropru, 5, 7,8,15, 31- Charojh	478, 479, 480	1/40		00-03-00	Interviewed
	J/Nagar	Drubbal	Balh		Sh.Surinder Singh S/o Sh.Megh Singh, Vill.Charonjh P.O.Drubbal Teh.J/Nagar Distt.Mandi H.P, Mobile No. 98160-76422	Post Grad uate	Pvt. Job		Gen	00-00-01	24- Balh	min 780	1/36		00-00-01	
	J/Nagar	Pipli	Banwar		Sh.Surinder Singh S/o Sh.Megh Singh, Vill.Charonjh P.O.Drubbal Teh.J/Nagar Distt.Mandi H.P, Mobile No. 98160-76422	Post Grad uate	Pvt. Job		Gen	00-00-00	34- Banwar	min 999	1/96		00-00-00	
46	J/Nagar	Drubbal	Ropru	46	Smt.Narayanu Devi W/o Sh.Megh Singh, Vill.Charonjh P.O.Drubbal Teh.J/Nagar Distt.Mandi H.P	Nil	Agriculture		Gen	04-01-10	27- Ropru, 5, 7,8,15, 31- Charojh	478, 479, 480	1/40		00-03-00	Interviewed
	J/Nagar	Drubbal	Balh		Smt.Narayanu Devi W/o Sh.Megh Singh, Vill.Charonjh P.O.Drubbal Teh.J/Nagar Distt.Mandi H.P Mobile No. 98160-90119	Nil	Agriculture		Gen	00-00-01	24- Balh	min 780	1/36		00-00-01	
	J/Nagar	Pipli	Banwar		Smt.Narayanu Devi W/o Sh.Megh Singh, Vill.Charonjh P.O.Drubbal Teh.J/Nagar Distt.Mandi H.P	Nil	Agriculture		Gen	00-00-00	34- Banwar	min 999	1/96		00-00-00	

47	J/Nagar	Drubbal	Ropru	47	Sh. Virender Kumar S/o Chimna, Vill.Charonjh P.O.Drubbal Teh.J/Nagar Distt.Mandi H.P, Mobile No. 94186-25844	10th	Rtd. (IB)/ Agriculture		Gen	11-08-19	27- Ropru, 7,8,15, 31-Charojh	478, 479, 480			1/10	00-12-01	Interviewed
	J/Nagar	Drubbal	Balh		Sh. Virender Kumar S/o Chimna, Vill.Charonjh P.O.Drubbal Teh.J/Nagar Distt.Mandi H.P, Mobile No. 94186-25844	10th	Rtd (IB)		Gen	00-00-03	24- Balh	min 780			1/9	00-00-03	
	J/Nagar	Pipli	Banwar		Sh. Virender Kumar S/o Chimna, Vill.Charonjh P.O.Drubbal Teh.J/Nagar Distt.Mandi H.P, Mobile No. 94186-25844	10th	Rtd. (IB)		Gen	00-00-01	34- Banwar	min 999			1/24	00-00-01	
48	J/Nagar	Drubbal	Ropru	48	Sh. Dile Ram S/o Chimna ,Vill.Charonjh P.O.Drubbal Teh.J/Nagar Distt.Mandi H.P, Mobile No. 82619-19164	8th	Agriculture	07 Charonj	Gen	11-08-19	27- Ropru, 7,8,15, 31-Charojh	478, 479, 480			1/10	00-12-01	Interviewed
	J/Nagar	Drubbal	Balh		Sh. Dile Ram S/o Chimna ,Vill.Charonjh P.O.Drubbal Teh.J/Nagar Distt.Mandi H.P, Mobile No. 82619-19164	8th	Agriculture	07 Charonj	Gen	00-00-02	24- Balh	min 780			1/9	00-00-02	
	J/Nagar	Pipli	Banwar		Sh. Dile Ram S/o Chimna ,Vill.Charonjh P.O.Drubbal Teh.J/Nagar Distt.Mandi H.P, Mobile No. 82619-19164	8th	Agriculture	07 Charonj	Gen	00-00-00	34- Banwar	min 999			1/24	00-00-00	
49	J/Nagar	Drubbal	Ropru	49	Roshan Lal S/o Nanak Chand Vill.Charonjh P.O.Drubbal Teh.J/Nagar Distt.Mandi H.P, Mobile No. 90232-57209	5th	Pvt. Job	23 Charonj	Gen	08-09-17	27- Ropru, 6,7,8,15, 31-Charojh	478, 479, 480			1/20	00-06-01	Interviewed
	J/Nagar	Pipli	Banwar		Sh.Roshan Lal S/o Sh.Nanak Chand , Village Charonjh. G.P Drubbal, Teh.J/Nagar Distt.Mandi H.P. Mobile No. 90232-57209	5th	Pvt. Job		Gen	00-00-00	34- Banwar	min 999			1/48	00-00-00	
50	J/Nagar	Drubbal	Ropru	50	Satpal S/o Nanak Chand , Vill.Charonjh P.O.Drubbal Teh.J/Nagar Distt.Mandi H.P, Mobile No. 94592-51781				Gen	00-10-11	27- Ropru	478, 479, 480			1/20	00-06-00	Interviewed
51	J/Nagar	Drubbal	Ropru	51	Sh. Puran Chand S/o Sh.Ishwar Dass Vill.Bhajera P.O.Drubbal Teh.J/Nagar Distt.Mandi H.P, 94189-44973	10th	Ex-Serviceman/Agriculture		Gen	01-15-14	29- Ropru	534/506			1/3	01-15-14	Interviewed

52	J/Nagar	Drubbal	Ropru	52	Smt. Kala Devi D/o Sh.Ishwar Dass Vill.Ropru P.O.Drubbal Teh.J/Nagar Distt.Mandi H.P	Nil	Agriculture			01-15-14	29- Ropru	534/506	1/3		01-15-14	Interviewed
53	J/Nagar	Drubbal	Ropru	53	Smt. Ghambhi Devi D/o Sh.Ishwar Dass Vill.Ropru P.O.Drubbal Teh.J/Nagar Distt.Mandi H.P	2nd	Agriculture			01-15-14	29- Ropru	534/506	1/3		01-15-14	Interviewed
54	J/Nagar	Drubbal	Balh	54	Sh.Ram Singh S/o Sh.Shiv Dyal, VillageBajhera, P.O Drubbal, Tehsil J/Nagar, Distt. Mandi.	5th	Rtd. (Police)	48 Bajhera	Gen	07-03-16	8,9- Balh, 16,33-Charonjh, 37-Banwar	150/1,	1/5	00-01-07	00-08-15	Interviewed
												223/1, 228, 238, 254, 259, 260,271, 274,277/1, 782	376/2115	00-07-08		
55	J/Nagar	Drubbal	Balh	55	Sh.Hem Singh S/o Sh.Shiv Dyal, VillageBajhera, P.O Drubbal, Tehsil J/Nagar, Distt. Mandi.Mobile No. 89880-71744	8th	Exserviceman/ Agricultre	11 Bajhera	Gen	04-07-11	8,9- Balh, 33-Charonjh, 37-Banwar	150/1,	1/5	00-01-07	00-08-14	Interviewed
												223/1, 228, 238, 254, 259, 260,271, 274,277/1, 782	376/2115	00-07-07		
56	J/Nagar	Drubbal	Balh	56	Sh.Kahan Singh S/o Sh.Shiv Dyal, Village Balh, P.O Drubbal, Tehsil J/Nagar, Distt. Mandi. Mobile No. 89881-73175	8th	Govt. Job (PWD)	18 Balh	Gen	04-07-12	8,9- Balh, 33-Charonjh, 37-Banwar	150/1,	1/5	00-01-07	00-08-14	Interviewed
												254,259,238,782,223,260,427,228,271,274,277	376/2115	00-07-07		
57	J/Nagar	Drubbal	Balh	57	Sh.Man Singh S/o Sh.Chutla , Village Balh, P.O Drubal, Tehsil j/Nagar Distt. Mandi. Mobile No. 94598-55956	10th	Rtd. (HPSEBL)	13 Bajhera	Gen	09-01-11	8,9- Balh, 16,33-Charonjh, 37-Banwar	150/1,	1/5	00-01-07	00-11-00	Interviewed

											223/1, 228, 238, 254, 259, 260,271, 274,277/1, 782	658/2820	00-09-13			
58	J/Nagar	Drubbal	Balh	58	Sh.Balak Ram S/o Sh.Chutla, Village Bajera, P.O .Drubbal Teh.J/Nagar Distt.Mandi H.P, Mobile No. 89881-50519	8th	Exserviceman	17 Bajhera	Gen	03-14-14	8,9- Balh, 33-Charonjh,	150/1,	1/5	00-01-07	00-10-03	Interviewed
											223/1, 228, 238, 254, 259, 260,271, 274,277/1, 782	598/2820	00-08-16			
59	J/Nagar	Drubbal	Balh	59	Sh.Hem Singh S/o Sh.Tikhu Vill.Balh P.O.Drubbal Teh.J/Nagar Distt.Mandi H.P Mobile No. 94184-57503	10th	Ex-serviceman	27 Balh	Gen	09-06-04	9,15,16, 20-Balh	223/1, 228, 238, 254, 259, 260,271, 274,277/1, 782	60/2820	00-00-18	00-01-17	Interviewed
											421, 234, ,239, 241, 256, 264,225/1, 227/1, 229, 233, 246, 261, 266, 269,	9/400	00-00-19			
60	J/Nagar	Drubbal	Balh	60	Smt.Rajo D/o Sh.Kanshi Ram, vill.Bughar, G.P. Nauhali Tehsil J/Nagar Distt. Mandi., Mobile No. 94593-20517	5th	Agriculture		Gen	00-00-00	10- Balh	min 784	1/27		00-00-00	Interviewed
	J/Nagar	Nohli	Banaroo Abal		Smt.Tavarsi alias Rajo D/o Sh.Kansi Ram vill.Bughar, G.P. Nauhali Tehsil J/Nagar Distt. Mandi.Mobile No. 94593-20517	5th	Agriculture		Gen	01-19-17	8,9,10, 11, 19 Banroo Abal 15-Badhed	min180/1,	1/54	00-00-00	00-01-06	

											min 224/1, 387, 394, 396, 398, 399, 401, 389, 400, 388, 390, 395, 397	1/162	00-01-06			
61	J/Nagar	Drubbal	Balh	61	Smt. Parvati D/o Sh.Dile Ram, Village Andra (uparla) Tikkar, P.O Bhiyun, Tehsil J/Nagar Distt. Mandi., Mobile No. 94593-82196	Nil	Agriculture		Gen	00-00-01	10- Balh	min 784	1/27		00-00-01	Interviewed
	J/Nagar	Nohli	Banaroo Abal		Smt. Parvati D/o Sh.Dile Ram, Village Andra (uparla) Tikkar, P.O Bhiyun, Tehsil J/Nagar Distt. Mandi., Mobile No. 94593-82196	Nil	Agriculture		Gen	01-19-17	8,9,10, 11, 19 Banaroo Abal 15-Badhed	min180/1	1/54	00-00-01	00-01-07	
												min 224/1, 387, 394, 396, 398, 399, 401, 389, 400, 388, 390, 395, 397	1/162	00-01-06		
62	J/Nagar	Drubbal	Balh	62	Smt. Bohli D/o Sh.Dile Ram, Village Bادهhad, P.O Nohli, Tehsil J/Nagar, Distt. Mandi, Mobile No. 94593-24303	5th	Rtd. (Education Board)		Gen	00-00-00	10- Balh	min 784	1/27		00-00-00	Interviewed
	J/Nagar	Nohli	Banaroo Abal		Smt. Bohli D/o Sh.Dile Ram, Village Bادهhad, P.O Nohli, Tehsil J/Nagar, Distt. Mandi, Mobile No. 94593-24303	5th	Rtd(H.P Education Board)/ Agriculture		Gen	01-19-16	8,9,10, 11, 19 Banaroo Abal 15-Badhed	min180/1,	1/54	00-00-00	00-01-06	
												387, 394, 396, 398, 399, 401, 400, 389, 390, 395, 397, 388, 224	1/162	00-01-06		
63	J/Nagar	Drubbal	Balh	63	Smt.Devku D/o Sh.Beli Ram, Village Tilah, P.O Drubbal Tehsil J/Nagar Distt. Mandi., Mobile No. 94592-97055	Nil	Agriculture		Gen	00-00-01	10- Balh	min 784	1/9		00-00-01	Interviewed

	J/Nagar	Nohli	Banaroo Abal		Smt.Devku D/o Sh.Beli Ram, Village Tilah, P.O Drubbal Tehsil J/Nagar Distt. Mandi.Mobile No. 94592-97055	Nil	Agriculture		Gen	07-02-04	8,9,10, 11, 19 Banroo Abal 15-Badhed	min180/1,	4/63	00-00-01	00-04-11	
												min 224/1, 387, 394, 396,398, 399, 401, 389, 400, 388, 390, 395, 397	4/189	00-04-10		
64	J/Nagar	Drubbal	Balh	64	Smt.Byasa D/o Sh.Beli Ram, Village Banog G.P. Nauhali Tehsil J/Nagar Distt. Mandi., Mobile No. 94183-60568	Nil	Agriculture		Gen	00-00-01	10- Balh	min 784	1/9		00-00-01	Interviewed
	J/Nagar	Nohli	Banaroo Abal		Smt.Byasa D/o Sh.Beli Ram, Village Banog G.P. Nauhali Tehsil J/Nagar Distt. Mandi., Mobile No. 94183-60568	Nil	Agriculture		Gen	07-02-04	8,9,10, 11, 19 Banroo Abal 15-Badhed	min180/1	4/63	00-00-01	00-04-11	
												min 224/1, 387, 394, 396,398, 399, 401, 389, 400, 388, 390, 395, 397	4/189	00-04-10		
65	J/Nagar	Drubbal	Balh	65	Smt.Barfi D/o Sh.Beli Ram, Village Ropru, P.O Drubbal Tehsil J/Nagar Distt. Mandi.Mobile No. 98888-79180	Nil	Agriculture		Gen	00-00-01	10- Balh	min 784	1/9		00-00-01	Interviewed
	J/Nagar	Nohli	Banaroo Abal		Smt.Barfi D/o Sh.Beli Ram, Village Ropru, P.O Drubbal Tehsil J/Nagar Distt. Mandi.Mobile No. 98888-79180	Nil	Agriculture		Gen	07-02-04	8,9,10, 11, 19 Banroo Abal 15-Badhed	min180/1,	4/63	00-00-01	00-04-11	
												min 224/1, 387, 394, 396,398, 399, 401, 389, 400, 388, 390, 395, 397	4/189	00-04-10		
66	J/Nagar	Drubbal	Balh	66	Smt.Kamla D/o Sh.Beli Ram, Village Ropru, P.O Drubbal Tehsil J/Nagar Distt. Mandi., Mobile No. 96250-45552	Nil	Agriculture		Gen	00-00-01	10- Balh	min 784	1/9		00-00-01	Interviewed

	J/Nagar	Nohli	Banaroo Abal		Smt.Kamla D/o Sh.Beli Ram, Village Ropru, P.O Drubbal Tehsil J/Nagar Distt. Mandi., Mobile No. 96250-45552	Nil	Agriculture		Gen	07-02-04	8,9,10, 11, 19 Banroo Abal 15-Badhed	min180/1	4/63	00-00-01	00-04-11	
												min 224/1, 387, 394, 396,398, 399, 401, 389, 400, 388, 390, 395, 397	4/189	00-04-10		
67	J/Nagar	Drubbal	Balh	67	Sh.Megh Singh S/o Sh.Beli Ram Vill.Banaroo Abal P.O.Nohli Tehsil.J/Nagar Distt.Mandi H.P Mobile No. 94187-22887	Nil	Agriculture	7 Banroo Abal	Gen	00-00-01	10- Balh	min 784	1/9		00-00-01	Interviewed
	J/Nagar	Nohli	Banaroo Abal		Sh.Megh Singh S/o Sh.Beli Ram Vill.Banaroo Abal P.O.Nohli Tehsil.J/Nagar Distt.Mandi H.P Mobile No. 94189-26917, 94187-22887	Nil	Agriculture		Gen	07-02-04	8,9,10, 11, 19 Banroo Abal 15-Badhed	min180,/1	4/63	00-00-02	00-04-12	
												min 224/1, 387, 394, 396,398, 399, 401, 389, 400, 388, 390, 395, 397	4/189	00-04-10		
68	J/Nagar	Drubbal	Balh	68	Sh.Him Singh S/o Sh.Beli Ram, Village Badhed P.O.Nohli Tehsil.J/Nagar Distt.Mandi H.P. Mobile No.8988224408	8th	Rtd(PSEB)	36 Badhed	Gen	00-00-01	10- Balh	min 784	1/9		00-00-01	Could not be located
	J/Nagar	Nohli	Banaroo Abal		Sh.Him Singh S/o Sh.Beli Ram Village Badhed P.O.Nohli Tehsil.J/Nagar Distt.Mandi H.P Mobile No. 89882-24408	8th	Rtd. (PSEB)/ Agriculture		Gen	07-02-04	8,9,10, 11, 19 Banroo Abal 15-Badhed	min180/1	4/63	00-00-01	00-04-11	
												min 224/1, 387, 394, 396,398, 399, 401, 389, 400, 388, 390, 395, 397	4/189	00-04-10		

69	J/Nagar	Drubbal	Balh	69	Sh.Man Singh S/o Sh.Beli Ram, Village Badhed P.O.Nohli Tehsil.J/Nagar Distt.Mandi H.P, Mobile No. 94591-35306	6th	Govt. Job (PWD)	38 Badhed	Gen	00-00-01	10- Balh	min 784	1/9		00-00-01	Interviewed
	J/Nagar	Nohli	Banaroo Abal		Sh.Man Singh S/o Sh.Beli Ram, Village Badhed P.O.Nohli Tehsil.J/Nagar Distt.Mandi H.P, Mobile No. 94591-35306	6th	Govt. Job (PWD)		Gen	05-13-01	8,9,10, 11, 19 Banroo Abal 15- Badhed	min180/1	4/63	00-00-01	00-00-12	
												min 224/1, 387, 394, 396,398, 399, 401, 389, 400, 388, 390, 395, 397	1/378	00-00-11		
70	J/Nagar	Drubbal	Balh	70	Smt.Kulwati W/o Sh.Beli Ram Dehri P.O.Nohli Tehsil.J/Nagar Distt.Mandi H.P				Gen	00-00-01	10- Balh	min 784	1/9		00-00-01	Could not be located
71	J/Nagar	Drubbal	Balh	71	Smt.Nagan alias Leela Devi D/o Sh.Sidhu, Village Hiyun, P.O Drubbal, Tehsil J/Nagar, Distt. Mandi. Mobile No. 98577-81412	Nil	Agriculture		Gen	03-15-14	11,12,24- Balh	224/1, 230,232,235,240,243, 257, 263, 267, 270, 275/1, 420, 783	1/6	00-06-05	00-06-05	Interviewed
												min 780	1/84	00-00-00		
72	J/Nagar	Drubbal	Balh	72	Sh.Nagesh alias Roshan Lal S/o Sh.Sidhu, Village Balh, P.O Drubbal, Tehsil J/Nagar, Distt. Mandi. Mobile No. 94182-02199, 98820-84374	10th	Govt. Job (Education Board)	15 Balh	Gen	03-15-14	11,12,24- Balh	224/1, 230,232,235,240,243, 257, 263, 267, 270, 275/1, 420, 783	1/6	00-06-04	00-06-04	Interviewed
												min 780	1/84	00-00-00		
73	J/Nagar	Drubbal	Balh	73	Sh.Devi Singh S/o Sh.Sidhu, Village Balh, P.O Drubbal, Tehsil J/Nagar, Distt. Mandi.Mobile No. 98178-66906	10th	Agriculture	17 Balh	Gen	03-15-14	11,12,24- Balh	224/1, 230,232,235,240,243, 257, 263, 267, 270, 275/1, 420, 783	1/6	00-06-04	00-06-05	Interviewed
												min 780	1/84	00-00-01		

74	J/Nagar	Drubbal	Balh	74	Smt.Mangsari Devi D/o Sh.Ranchu, villageBanwar, G. P. Pipli, Tehsil.J/Nagar Distt.Mandi H.P	Nil	Agriculture	3/2 Banwar	Gen	01-00-19	12- Balh	224/1, 230,232,235,24 0,243, 257, 263, 267, 270, 275/1, 420, 783	1/14		00-02-13	Interviewed
75	J/Nagar	Drubbal	Balh	75	Smt.Nirmla Devi D/o Sh.Ranchu, village Bhajera P.O. Drubbal Tehsil.J/Nagar Distt.Mandi H.P Mobile No. 94186-33549	Nil	Govt. Job (PWD)		Gen	01-00-18	12- Balh	224/1, 230,232,235,24 0,243, 257, 263, 267, 270, 275/1, 420, 783	1/14		00-02-13	Interviewed
76	J/Nagar	Drubbal	Balh	76	Smt.Fula Devi D/o Sh.Ranchu, village Nagan P.O. Drubbal Tehsil.J/Nagar Distt.Mandi H.P Mobile No. 94182-09896	Nil	Agriculture		Gen	01-00-18	12- Balh	224/1, 230,232,235,24 0,243, 257, 263, 267, 270, 275/1, 420, 783	1/14		00-02-13	Interviewed
77	J/Nagar	Drubbal	Balh	77	Smt.Kamla Devi D/o Sh.Ranchu, village Kunkar, P.O. Drubbal Tehsil.J/Nagar Distt.Mandi H.Pmobile No. 98578-96926	Nil	Agriculture		Gen	01-00-18	12- Balh	224/1, 230,232,235,24 0,243, 257, 263, 267, 270, 275/1, 420, 783	1/14		00-02-13	Interviewed
78	J/Nagar	Drubbal	Balh	78	Smt.Mansa Devi D/o Sh.Ranchu, Village Manroo, P.O Nohli, Tehsil Joginder nagar, Distt Mandi, Mobile No. 94187-22887	Nil	Agriculture		Gen	01-00-18	12- Balh	224/1, 230,232,235,24 0,243, 257, 263, 267, 270, 275/1, 420, 783	1/14		00-02-14	Interviewed
79	J/Nagar	Drubbal	Balh	79	Smt.Sadhna Devi W/o Sh.Ranchu, village Balh P.O. Drubbal Tehsil.J/Nagar Distt.Mandi H.P Mobile No. 94186-33548	Nil	Agriculture	16 Balh	Gen	01-00-18	12- Balh	224/1, 230,232,235,24 0,243, 257, 263, 267, 270, 275/1, 420, 783	1/14		00-02-14	Interviewed

80	J/Nagar	Drubbal	Balh	80	Sh.Jyoti Parkash S/o Sh.Ranchu, village Balh P.O. Drubbal Tehsil.J/Nagar Distt.Mandi H.P, Mobile No. 94186-33548	7th	Govt Job	16 Balh	Gen	01-00-18	12- Balh	224/1, 230,232,235,240,243, 257, 263, 267, 270, 275/1, 420, 783	1/14		00-02-14	Interviewed
81	J/Nagar	Drubbal	Balh	81	Smt.Roshani D/o Sh.Parma urf Bhagu, Viillage Charonjh, P.O Drubbal, G.P Drubbal, Tehsil Joginder Nagar Distt. Mandi, Mobile No. 94596-27290	5th	Agriculture		Gen	03-10-08	13- Balh	793/20/1	1/4		00-02-12	Interviewed
82	J/Nagar	Drubbal	Balh	82	Smt.Leela D/o Sh.Parma urf Bhagu, Village Rupru, P.O Drubbal, Tehsil Joginder Nagar Distt. Mandi,	Nil	Agriculture		Gen	03-10-07	13- Balh	793/20/1	1/4		00-02-12	Interviewed
83	J/Nagar	Drubbal	Balh	83	Smt.Krishna D/o Sh.Parma urf Bhagu, Village Balh, P.O Drubbal, G.P Drubbal, Tehsil Joginder Nagar Distt. Mandi, Mobile No. 94592-51921	5th	Agriculture		Gen	03-10-08	13- Balh	793/20/1	1/4		00-02-12	Interviewed
84	J/Nagar	Drubbal	Balh	84	Smt. Bhagwatu W/o Sh.Parma urf Bhagu, Village Balh, P.O Drubbal, G.P Drubbal, Tehsil Joginder Nagar Distt. Mandi, Mobile No. 94592-51921	Nil	Agriculture		Gen	03-10-07	13- Balh	793/20/1	1/4		00-02-13	Interviewed
85	J/Nagar	Drubbal	Balh	85	Sh.Ram Singh S/o Sh.Chamaru Vill.Balh P.O.Drubbal Teh.J/Nagar Distt.Mandi H.P			24 Ropru	Gen	12-15-00	14,16,17- Balh	268	Salam	00-00-19	00-19-05	Interviewed
												421, 234, ,239, 241, 256, 264,225/1, 227/1, 229, 233, 246, 261, 266, 269,	6/25	00-10-03		
												226/1, 233/1,237, 242, 245	1/2	00-08-03		

86	J/Nagar	Drubbal	Balh	86	Sh.Him Singh S/o Sh.Dasu village Balh P.O. Drubbal Tehsil.J/Nagar Distt.Mandi H.P Mobile No. 98161-59720	10th	Agriculture	19 Balh	Gen	01-17-04	1,2,16- Balh	421, 234, ,239, 241, 256, 264,225/1, 227/1, 229, 233, 246, 261, 266, 269,	17/320		00-02-05	Interviewed
	J/Nagar	Nohli	Banaroo Abal		Sh.Him Singh S/o Sh.Dasu village Balh P.O. Drubbal Tehsil.J/Nagar Distt.Mandi H.P	10th	Agriculture		Gen	01-00-14	14,21- Banroo Abal	min 153/1 min 156, 142/1, 155, 157	1/15		00-00-16	
87	J/Nagar	Drubbal	Balh	87	Sh.Labh Singh S/o Sh.Dasu , village Balh P.O. Drubbal Tehsil.J/Nagar Distt.Mandi H.P, Mobile No. 94592-28829	Nil	Govt. Job (PWD)	22 Balh	Gen	02-00-10	1,2,16- Balh	421, 234, ,239, 241, 256, 264,225/1, 227/1, 229, 233, 246, 261, 266, 269,	21/320		00-02-15	Interviewed
	J/Nagar	Nohli	Banaroo Abal		Sh.Labh Singh S/o Sh.Dasu village Balh P.O. Drubbal Tehsil.J/Nagar Distt.Mandi H.P	Nil	Govt. Job (PWD)		Gen	01-00-15	14,21- Banroo Abal	min 153/1 min 156, 142/1, 155, 157	1/15		00-00-16	
88	J/Nagar	Drubbal	Balh	88	Smt.Anjali Kumari D/o Sh.Manglu, Village Sili Khand, G.P Kufri, Mobile No. 94590-90337, 98571-42873, 89883-83030	8th	Agriculture		Gen	00-12-11	1,2,16- Balh	421, 234, ,239, 241, 256, 264,225/1, 227/1, 229, 233, 246, 261, 266, 269,	13/640		00-00-17	Interviewed
	J/Nagar	Nohli	Banaroo Abal		Smt. Anjali Devi D/o Manglu Village Sili Khand, G.P Kufri, Mobile No. 94590-90337, 98571-42873, 89883-83030	8th	Agriculture		Gen	00-05-03	14, 21- Banroo Abal,	min 153/1 min 156, 142/1, 155, 157	1/60		00-00-4	

89	J/Nagar	Drubbal	Balh	89	Smt.Sunita D/o Sh.Manglu, Village Kasan, G.P Khalnoo, Tehsil Kotli, Distt. Mandi, Mobile No. 89881-79698	10th	Agriculture		Gen	00-12-09	1,2,16- Balh	421, 234, ,239, 241, 256, 264,225/1, 227/1, 229, 233, 246, 261, 266, 269,	13/640		00-00-17	Interviewed
	J/Nagar	Nohli	Banaroo Abal		Smt. Sumita Devi D/o Manglu Village Kasan, G.P Khalnoo, Tehsil Kotli, Distt. Mandi, Mobile No. 89881-79698	10th	Agriculture		Gen	00-05-04	14, 21- Banroo Abal,	min 153/1 min 156, 142/1, 155, 157	1/60		00-00-4	
90	J/Nagar	Drubbal	Balh	90	Smt.Devku W/o Sh.Manglu, Vill.Balh P.O.Drubbal Teh.J/Nagar Distt.Mandi H.P, Mobile No. 94599-40963	5th	Agriculture		Gen	00-07-04	1,2,16- Balh	421, 234, ,239, 241, 256, 264,225/1, 227/1, 229, 233, 246, 261, 266, 269,	1/80		00-00-11	Interviewed
	J/Nagar	Nohli	Banaroo Abal		Smt. Devku W/o Manglu village Balh P.O. Drubbal Tehsil.J/Nagar Distt.Mandi H.P Mobile No. 94599-40963	5th	Agriculture		Gen	00-05-04	14, 21- Banroo Abal,	min 153/1 min 156, 142/1, 155, 157	1/60		00-00-4	
91	J/Nagar	Drubbal	Balh	91	Sh.Shyam Singh S/o Sh.Damodar Vill.Banaroo Dom P.O.Nohli Tehsil.J/Nagar Distt.Mandi H.P Mobile No. 86798-50671	5th	Agriculture	5 Banroo Dom	Gen	00-09-09	16- Balh	421, 234, ,239, 241, 256, 264,225/1, 227/1, 229, 233, 246, 261, 266, 269,	1/36		00-01-04	Interviewed
	J/Nagar	Nohli	Banaroo Abal		Sh.Shyam Singh S/o Sh.Damodar Vill.Banaroo Dom P.O.Nohli Tehsil.J/Nagar Distt.Mandi H.P Mobile No. 86798-50671	5th	Agriculture	5 Banroo Dom	Gen	02-09-06	12, 21- Banroo Abal, 22-Banroo Dom	min 153/1 min 156, 142/1, 155, 157	1/27		00-00-09	

	J/Nagar	Pipli	Banwar		Sh.Shyam Singh S/o Sh.Damodar Vill.Banaroo Dom P.O.Nohli Tehsil.J/Nagar Distt.Mandi H.P, Mobile No. 86798-50712	5th	Agriculture		Gen	01-17-10	53- Banwar	920/1, 928, 930, 944, 922/1, 929, 932, 941, 945, 997, 921/1, 933, 942, 946, 927, 931,943	1/9	00-06-18		
92	J/Nagar	Drubbal	Balh	92	Sh.Kahan Singh S/o Sh.Damodar Vill.Banaroo Abal P.O.Nohli Tehsil.J/Nagar Distt.Mandi H.P Mobile No. 94182-41405	8th	Rtd. (PWD)	2 Banroo Dom	Gen	00-09-09	16- Balh	421, 234, ,239, 241, 256, 264,225/1, 227/1, 229, 233, 246, 261, 266, 269,	1/36		00-01-04	Interviewed
	J/Nagar	Nohli	Banaroo Abal		Sh.Kahan Singh S/o Sh.Damodar Vill.Banaroo Abal P.O.Nohli Tehsil.J/Nagar Distt.Mandi H.P Mobile No. 94182-41405	8th	Rtd. (PWD)	2 Banroo Dom	Gen	02-09-06	12, 21- Banroo Abal, 22-Banroo Dom	min 153/1 min 156, 142/1, 155, 157	1/27		00-00-09	
93	J/Nagar	Drubbal	Balh	93	Sh.Bhumi Singh S/o Sh.Damodar Vill.Banaroo Dom P.O.Nohli Tehsil.J/Nagar Distt.Mandi H.P	5th	Agriculture	3 Banroo Dom	Gen	00-09-09	16- Balh	421, 234, ,239, 241, 256, 264,225/1, 227/1, 229, 233, 246, 261, 266, 269,	1/36		00-01-04	Interviewed
	J/Nagar	Nohli	Banaroo Abal		Sh.Bhumi Singh S/o Sh.Damodar Vill.Banaroo Dom P.O.Nohli Tehsil.J/Nagar Distt.Mandi H.P	5th	Agriculture	3 Banroo Dom	Gen	02-09-06	12, 21- Banroo Abal, 22-Banroo Dom	min 153/1 min 156, 142/1, 155, 157	1/27		00-00-09	

94	J/Nagar	Drubbal	Balh	94	Sh.Nek Ram S/o Sh.Damodar Vill.Banaroo Dom P.O.Nohli Tehsil.J/Nagar Distt.Mandi H.P Mobile No. 94595-41586	8th	Agriculture	4 Banroo Dom	Gen	00-09-08	16- Balh	421, 234, ,239, 241, 256, 264,225/1, 227/1, 229, 233, 246, 261, 266, 269,	1/36		00-01-04	Interviewed
	J/Nagar	Nohli	Banaroo Abal		Sh.Nek Ram S/o Sh.Damodar Vill.Banaroo Dom P.O.Nohli Tehsil.J/Nagar Distt.Mandi H.P Mobile No. 94595-41586	8th	Agriculture	4 Banroo Dom	Gen	02-09-07	12, 21- Banroo Abal, 22-Banroo Dom	min 153/1 min 156, 142/1, 155, 157	1/27		00-00-09	
95	J/Nagar	Drubbal	Balh	95	Smt. Durgi Devi D/o Sh.Damodar, Badehad G.P. Nauhali , Tehsil.J/Nagar Distt.Mandi H.P	Nil	Agriculture		Gen	00-09-08	16- Balh	421, 234, ,239, 241, 256, 264,225/1, 227/1, 229, 233, 246, 261, 266, 269,	1/36		00-01-04	Could not be located
	J/Nagar	Nohli	Banaroo Abal		Smt. Durgi Devi D/o Sh.Damodar, Badehad G.P. Nauhali , Tehsil.J/Nagar Distt.Mandi H.P	Nil	Agriculture		Gen	02-09-07	12, 21- Banroo Abal, 22-Banroo Dom	min 153/1 min 156, 142/1, 155, 157	1/27		00-00-09	
96	J/Nagar	Drubbal	Balh	96	Smt. Bhagwatu Devi D/o Sh.Damodar, Tikkar. V.P.O Beiun, G.P. Beiun.Tehsil.J/Nagar Distt.Mandi H.P Mobile No. 94592-03339	Nil	Agriculture		Gen	00-09-08	16- Balh	421, 234, ,239, 241, 256, 264,225/1, 227/1, 229, 233, 246, 261, 266, 269,	1/36		00-01-04	Interviewed
	J/Nagar	Nohli	Banaroo Abal		Smt. Bhagwatu Devi D/o Sh.Damodar, Tikkar. V.P.O Beiun, G.P. Beiun.Tehsil.J/Nagar Distt.Mandi H.P Mobile No. 94592-03339	Nil	Agriculture		Gen	02-09-07	12, 21- Banroo Abal, 22-Banroo Dom	min 153/1 min 156, 142/1, 155, 157	1/27		00-00-09	

97	J/Nagar	Drubbal	Balh	97	Smt. Karju Devi D/o Sh.Damodar Tudal G.P. Nauhali Tehsil.J/Nagar Distt.Mandi H.P Mobile No. 94593-59646	Nil	Agriculture		Gen	00-09-08	16- Balh	421, 234, ,239, 241, 256, 264,225/1, 227/1, 229, 233, 246, 261, 266, 269,	1/36		00-01-04	Interviewed
	J/Nagar	Nohli	Banaroo Abal		Smt. Karju Devi D/o Sh.Damodar Tudal G.P. Nauhali Tehsil.J/Nagar Distt.Mandi H.P Mobile No. 94593-59646	Nil	Agriculture		Gen	02-09-07	12, 21- Banroo Abal, 22-Banroo Dom	min 153/1 min 156, 142/1, 155, 157	1/27		00-00-09	
	J/Nagar	Nohli	Banaroo Abal		Smt. Karju W/o Sh.Khem Singh alias Sadh Ram Vill.Banaroo Abal P.O.Nohli Tehsil.J/Nagar Distt.Mandi H.P Mobile No. 94593-59646	Nil	Agriculture	26 Banroo Abal	Gen	01-12-07	16, 17, 18,- Banroo Abal,	min, 208, 209, 387/1	1/27	00-00-08	00-01-04	
												min 391, 392, 393	1/54	00-00-16		
98	J/Nagar	Drubbal	Balh	98	Smt. Leela Devi D/o Sh.Damodar, Manwara, G.P. Nauhali , Tehsil.J/Nagar Distt.Mandi H.P	5th	Agriculture		Gen	00-09-08	16- Balh	421, 234, ,239, 241, 256, 264,225/1, 227/1, 229, 233, 246, 261, 266, 269,	1/36		00-01-04	Could not be located
	J/Nagar	Nohli	Banaroo Abal		Smt. Leela Devi D/o Sh.Damodar, Manwara, G.P. Nauhali , Tehsil.J/Nagar Distt.Mandi H.P	5th	Agriculture		Gen	02-09-07	12, 21- Banroo Abal, 22-Banroo Dom	min 153/1 min 156, 142/1, 155, 157	1/27		00-00-09	
99	J/Nagar	Drubbal	Balh	99	Smt. Rajo Devi D/o Sh.Damodar Village Banroo Bom, G.P. Nauhali , Tehsil.J/Nagar Distt.Mandi H.P Mobile No. 86797-50913, 86792-09992	10th	Govt. Job (Education Deptt.)		Gen	00-09-08	16- Balh	421, 234, ,239, 241, 256, 264,225/1, 227/1, 229, 233, 246, 261, 266, 269,	1/36		00-01-03	Interviewed

	J/Nagar	Nohli	Banaroo Abal		Smt. Rajo Devi D/o Sh.Damodar Village Banroo Bom, G.P. Nauhali, Tehsil.J/Nagar Distt.Mandi H.P Mobile No. 86797-50913, 86792-09992	10th	Govt Job (Education Deptt.)		Gen	02-09-06	12, 21- Banroo Abal, 22-Banroo Dom	min 153/1 min 156, 142/1, 155, 157	1/27		00-00-09	
100	J/Nagar	Drubbal	Balh	100	Sh.Roop Lal S/o Sh.Shiv Dyal Vill.Banaroo Abal P.O.Nohli Tehsil.J/Nagar Distt.Mandi H.P, Mobile 94183-01460	8th	Rtd. (PWD)	02. Banru Abal	Gen	00-09-14	2, 16- Balh	421, 234, ,239, 241, 256, 264,225/1, 227/1, 229, 233, 246, 261, 266, 269,	1/36		00-01-03	Interviewed
	J/Nagar	Nohli	Banaroo Abal		Sh.Roop Lal S/o Sh.Shiv Dyal Vill.Banaroo Abal P.O.Nohli Tehsil.J/Nagar Distt.Mandi H.P, Mobile 94183-01460	8th	Rtd. (PWD)		Gen	01-08-00	13,14,21- Banroo Abal	min 153/1 min 156, 142/1, 155, 157	1/27		00-00-09	
101	J/Nagar	Drubbal	Balh	101	Sh.Devi Singh S/o Sh.Shiv Dyal Vill.Banaroo Abal P.O.Nohli Tehsil.J/Nagar Distt.Mandi H.P	3rd	Agriculture	06. Banru Abal	Gen	00-09-14	2, 16- Balh	421, 234, ,239, 241, 256, 264,225/1, 227/1, 229, 233, 246, 261, 266, 269,	1/36		00-01-03	Interviewed
	J/Nagar	Nohli	Banaroo Abal		Sh.Devi Singh S/o Sh.Shiv Dyal Vill.Banaroo Abal P.O.Nohli Tehsil.J/Nagar Distt.Mandi H.P Mobile No. 89881-48924	3rd	Agriculture		Gen	01-08-00	13,14,21- Banroo Abal	min 153/1 min 156, 142/1, 155, 157	1/27		00-00-09	Interviewed
102	J/Nagar	Drubbal	Balh	102	Sh.Ram Lal S/o Sh.Shiv Dyal Vill.Banaroo Abal P.O.Nohli Tehsil.J/Nagar Distt.Mandi H.P, Mobile No. 94185-74859	Nil	Govt. Job(PSEB)	03. Banru Abal	Gen	00-09-13	2, 16- Balh	421, 234, ,239, 241, 256, 264,225/1, 227/1, 229, 233, 246, 261, 266, 269,	1/36		00-01-03	Interviewed

	J/Nagar	Nohli	Banaroo Abal		Sh.Ram Lal S/o Sh.Shiv Dyal Vill.Banaroo Abal P.O.Nohli Tehsil.J/Nagar Distt.Mandi H.P, Mobile No. 94185-74859	Nil	Govt. Job (PSEB)		Gen	01-12-14	10,13,14,21-Banaroo Abal	min 153/1 min 156, 142/1, 155, 157	1/27		00-00-09	
103	J/Nagar	Drubbal	Balh	103	Sh.Parkash Chand S/o Sh.Shiv Dyal Vill.Banaroo Abal P.O.Nohli Tehsil.J/Nagar Distt.Mandi H.P, Mobile No. 89882-67025	3rd	Agriculture	04. Banru Abal	Gen	00-09-12	2, 16- Balh	421, 234, ,239, 241, 256, 264,225/1, 227/1, 229, 233, 246, 261, 266, 269,	1/36		00-01-03	Interviewed
	J/Nagar	Nohli	Banaroo Abal		Sh.Parkash Chand S/o Sh.Shiv Dyal Vill.Banaroo Abal P.O.Nohli Tehsil.J/Nagar Distt.Mandi H.P, Mobile No. 89882-67025	3rd	Agriculture		Gen	01-07-19	13,14,21-Banaroo Abal	min 153/1 min 156, 142/1, 155, 157	1/27		00-00-09	
104	J/Nagar	Drubbal	Balh	104	Sh.Jagdish S/o Sh.Shiv Dyal Vill.Banaroo Abal P.O.Nohli Tehsil.J/Nagar Distt.Mandi H.P, Mobile No. 98160-10403	8th	Pvt. Job	05. Banru Abal	Gen	00-09-12	2, 16- Balh	421, 234, ,239, 241, 256, 264,225/1, 227/1, 229, 233, 246, 261, 266, 269,	1/36		00-01-03	Interviewed
	J/Nagar	Nohli	Banaroo Abal		Sh.Jagdish S/o Sh.Shiv Dyal Vill.Banaroo Abal P.O.Nohli Tehsil.J/Nagar Distt.Mandi H.P, Mobile No. 98160-10403	8th	Pvt. Job		Gen	01-07-19	13,14,21-Banaroo Abal	min 153/1 min 156, 142/1, 155, 157	1/27		00-00-09	
105	J/Nagar	Drubbal	Balh	105	Smt.Nila alias Leela Devi D/o Sh.Shiv Dyal, Banru Abal Vill.Banaroo Abal P.O.Nohli Tehsil.J/Nagar Distt.Mandi H.P, Mobile No.	Nil	Agriculture	41. Banru Dom	Gen	00-09-12	2, 16- Balh	421, 234, ,239, 241, 256, 264,225/1, 227/1, 229, 233, 246, 261, 266, 269,	1/36		00-01-03	Could not be located

	J/Nagar	Nohli	Banaroo Abal		Smt.Nila alias Leela Devi D/o Sh.Shiv Dyal, Banru Abal Vill.Banaroo Abal P.O.Nohli Tehsil.J/Nagar Distt.Mandi H.P	Nil	Agriculture		Gen	01-07-19	13,14,21-Banroo Abal	min 153/1 min 156, 142/1, 155, 157	1/27		00-00-09	
106	J/Nagar	Drubbal	Balh	106	Smt.Barfi D/o Sh.Shiv Dyal , Village Dharanda, Kun, P.O Kot Tehsil Kotli, Distt. Mandi, Mobile No. 94186-16496	Nil	Agriculture	23 Koon	Gen	00-09-12	2, 16- Balh	421, 234, ,239, 241, 256, 264,225/1, 227/1, 229, 233, 246, 261, 266, 269,	1/36		00-01-03	Interviewed
	J/Nagar	Nohli	Banaroo Abal		Smt.Barfi D/o Sh.Shiv Dyal, Village Dharanda Kun, P.O Kot Tehsil Kotli, Distt Mandi Mobile No. 94186-16496	Nil	Agriculture		Gen	01-07-19	13,14,21-Banroo Abal	min 153/1 min 156, 142/1, 155, 157	1/27		00-00-09	
107	J/Nagar	Drubbal	Balh	107	Smt.Bimla Devi D/o Sh.Shiv Dyal, Village Bajera P.O Drubbal, Tehsil.J/Nagar Distt.Mandi H.P	Nil	Agriculture		Gen	00-09-12	2, 16- Balh	421, 234, ,239, 241, 256, 264,225/1, 227/1, 229, 233, 246, 261, 266, 269,	1/36		00-01-03	Interviewed
	J/Nagar	Nohli	Banaroo Abal		Smt.Bimla Devi D/o Sh.Shiv Dyal, Village Bajera P.O Drubbal, Tehsil.J/Nagar Distt.Mandi H.P, Mobile No. 89882-03769	Nil	Agriculture		Gen	01-07-19	13,14,21-Banroo Abal	min 153/1 min 156, 142/1, 155, 157	1/27		00-00-09	
108	J/Nagar	Drubbal	Balh	108	Smt.Narmu Devi W/o Sh.Shivdyal Vill.Banaroo Abal P.O.Nohli Tehsil.J/Nagar Distt.Mandi H.P, Mobile No.	Nil	Agriculture	1. Banru Abal	Gen	00-09-12	2, 16- Balh	421, 234, ,239, 241, 256, 264,225/1, 227/1, 229, 233, 246, 261, 266, 269,	1/36		00-01-03	Interviewed

	J/Nagar	Nohli	Banaroo Abal		Smt.Narmo Devi W/o Sh.Shiv Dyal Vill.Banaroo Abal P.O.Nohli Tehsil.J/Nagar Distt.Mandi H.P	Nil	Agriculture		Gen	01-07-19	13,14,21-Banroo Abal	min 153/1 min 156, 142/1, 155, 157	1/27		00-00-08	
109	J/Nagar	Drubbal	Balh	109	Sh.Girdhari Lal Urf Gulab Singh S/o Sh.Lakshman Vill.Ropru P.O.Drubbal Teh.J/Nagar Distt.Mandi H.P, Mobile No. 82610-95543	5th	Pvt. Job	2 Rupru	Gen	01-15-05	21,22,23-Ropru, 1,2,16-Balh	421, 234, ,239, 241, 256, 264,225/1, 227/1, 229, 233, 246, 261, 266, 269,	21/960		00-00-18	Interviewed
	J/Nagar	Nohli	Banaroo Abal		Sh.Gulab Singh Alias Girdhari LalS/o Sh.Lachman, Vill.Ropru P.O.Drubbal Teh.J/Nagar Distt.Mandi H.P, Mobile No. 82610-95543	5th	Pvt. Job	2 Rupru	Gen	00-06-18	14, 21- Banroo Abal	min 153/1 min 156, 142/1, 155, 157	1/45		00-00-05	
110	J/Nagar	Drubbal	Balh	110	Sh.Tara Chand Alias Mochi S/o Sh.Lakshman Vill.Ropru P.O.Drubbal Teh.J/Nagar Distt.Mandi H.P, Mobile No. 86791-27526	5th	Agriculture	2 Rupru	Gen	01-13-06	21,22,23-Ropru, 1,2,16-Balh	421, 234, ,239, 241, 256, 264,225/1, 227/1, 229, 233, 246, 261, 266, 269,	21/960		00-00-18	Interviewed
	J/Nagar	Nohli	Banaroo Abal		Sh.Mochi Alias Tara Chand S/o Sh.Lachman, Vill.Ropru P.O.Drubbal Teh.J/Nagar Distt.Mandi H.P, Mobile No. 86791-27526	5th	Agriculture	2 Rupru	Gen	00-06-18	14, 21- Banroo Abal	min 153/1 min 156, 142/1, 155, 157	1/45		00-00-05	
111	J/Nagar	Drubbal	Balh	111	Kumari.Bimla D/o Sh.Lakshman Vill.Ropru P.O.Drubbal Teh.J/Nagar Distt.Mandi H.P	5th			Gen	01-15-05	21,22,23-Ropru, 1,2,16-Balh	421, 234, ,239, 241, 256, 264,225/1, 227/1, 229, 233, 246, 261, 266, 269,	21/960		00-00-19	Interviewed

	J/Nagar	Nohli	Banaroo Abal		Kumari.Bimla D/o Sh.Lachman	5th			Gen	00-06-18	14, 21- Banroo Abal	min 153/1 min 156, 142/1, 155, 157	1/45		00-00-06	
112	J/Nagar	Drubbal	Balh	112	Sh.Chunni Lal S/o Sh.Shanichroo alias Guri Singh, Village Nagan, G.P Drubbal, Teh.J/Nagar Distt.Mandi H.P Mobile No. 94183-88477	8th	Govt Job (IPH)	5 Nagan	Gen	01-18-16	17- Balh, 26, 27- Nagan	226/1, 233/1,237, 242, 245	1/10		00-01-13	Interviewed
113	J/Nagar	Drubbal	Balh	113	Smt.Udmi Devi W/o Sh.Shanichroo alias Guri Singh, Village Nagan, G.P Drubbal, Teh.J/Nagar Distt.Mandi H.P Mobile No. 94183-88477	Nil	Agriculture	4 Nagan	Gen	01-18-15	17- Balh, 26, 27- Nagan	226/1, 233/1,237, 242, 245	1/10		00-01-13	Interviewed
114	J/Nagar	Drubbal	Balh	114	Sh.Dhoba Singh S/o Sh.Shanichroo alias Guri Singh, Village Nagan, G.P Drubbal, Teh.J/Nagar Distt.Mandi H.P	12th	Govt. Job (IPH)	4 Nagan	Gen	01-18-17	17- Balh, 26, 27- Nagan	226/1, 233/1,237, 242, 245	1/10		00-01-13	Interviewed
115	J/Nagar	Drubbal	Balh	115	Smt.Kamla Devi D/o Sh.Shanichroo alias Guri Singh, Village Ropru, G.P Drubbal, Teh.J/Nagar Distt.Mandi H.P	Nil	Agriculture		Gen	01-18-15	17- Balh, 26, 27- Nagan	226/1, 233/1,237, 242, 245	1/10		00-01-12	Interviewed
116	J/Nagar	Drubbal	Balh	116	Smt.Gorju W/o Sh.Nokhu, Village Balh, G.P Drubbal, Teh.J/Nagar Distt.Mandi H.P				Gen	01-18-14	17- Balh, 26, 27- Nagan	226/1, 233/1,237, 242, 245	1/10		00-01-12	Could not be located
117	J/Nagar	Drubbal	Balh	117	Sh.Ram Dyal S/o Sh. Tikhu, Village Balh, P.O Drubal, Tehsil j/Nagar Distt. Mandi., Mobile No. 94181-78611	Nil	Agriculture	30 Balh	Gen	12-01-18	19, 20- Balh	812/778/1	Salam		03-10-05	Interviewed
118	J/Nagar	Drubbal	Balh	118	Sh. Ishwar Dass S/o Sh.Tegu, Vill.Balh P.O.Drubbal Teh.J/Nagar Distt.Mandi H.P, Mobile No. 98163-08023	8th	Rtd. (NJPC)		Gen	09-13-04	20, 21, 22- Balh	810/778/1	Salam	05-05-14	07-03-08	Could not be located
												814/785,	Salam	01-17-14		
119	J/Nagar	Drubbal	Balh	119	Sh.Subhash Chand S/o Sh.Khem Singh, Bhutti Colony, Shamshi , Distt. Kullu.Mobile No. 94187-17939	Graduate	Shop keeper	13 Balh	Gen	06-03-04	23- Balh	247, 231, 236, 244, 255, 258, 265, 222/1, 272, 273, 276/1	1/3		00-12-10	Interviewed

120	J/Nagar	Drubbal	Balh	120	Sh.Hira Lal S/o Sh.Khem Singh,C/o Thakur Enterprises, Bhutti Colony, Shamshi, Distt. Kullu.i.Mobile No. 98163-71261	12th	Shop keeper	14 Balh	Gen	06-03-04	23- Balh	247, 231, 236, 244, 255, 258, 265, 222/1, 272, 273, 276/1	1/3		00-12-10	Interviewed
121	J/Nagar	Drubbal	Balh	121	Sh.Rajesh Kumar S/o Sh.Khem Singh, Village Balh, P.O Drubal, Tehsil j/Nagar Distt. Mandi.Mobile No. 94186-82868	Graduate	Shop keeper	12 Balh	Gen	06-03-03	23- Balh	247, 231, 236, 244, 255, 258, 265, 222/1, 272, 273, 276/1	1/3		00-12-09	Interviewed
122	J/Nagar	Drubbal	Balh	122	Smt.Bimla D/o Sh.Arjun Singh Village Katrain, Distt. Kullu.	10th	Agriculture		Gen	00-00-06	24- Balh, 1 Charonjh	min 780	1/112		00-00-00	Does not live in village
123	J/Nagar	Drubbal	Balh	123	Smt.Chintu W/o Sh.Arjun Singh Vill. Charonjh P.O.Drubbal Teh.J/Nagar Distt.Mandi H.P				Gen	00-02-09	24- Balh, 2,7,8,15, 31- Charonjh	min 780	1/112		00-00-00	Does not live in village
124	J/Nagar	Drubbal	Balh	124	Sh.Narayan Singh S/o Sh.Mani Ram Vill. Charonjh P.O.Drubbal Teh.J/Nagar Distt.Mandi H.P				Gen	00-00-01	24- Balh	min 780	1/28		00-00-01	Interviewed
	J/Nagar	Pipli	Banwar		Sh.Narayan Singh S/o Sh.Mani Ram Vill. Charonjh P.O.Drubbal Teh.J/Nagar Distt.Mandi H.P				Gen	00-00-01	34- Banwar	min 999	492/11760		00-00-01	
125	J/Nagar	Drubbal	Balh	125	Smt.Daneshru D/o Sh.Mani Ram				Gen	00-06-01	24- Balh, 7,8,15, 31- Charonjh	min 780	1/28		00-00-01	No Address
	J/Nagar	Pipli	Banwar		Smt.Dhaneshru D/o Sh.Mani Ram				Gen	00-00-00	34- Banwar	min 999	492/11760		00-00-00	
126	J/Nagar	Drubbal	Balh	126	Smt.Prakrmu D/o Sh.Mani Ram				Gen	00-00-01	24- Balh	min 780	1/28		00-00-01	No Address
	J/Nagar	Pipli	Banwar		Smt.Prakrmu D/o Sh.Mani Ram				Gen	00-00-01	34- Banwar	min 999	1/28		00-00-01	
127	J/Nagar	Drubbal	Balh	127	Smt.Panjki D/o Sh.Mani Ram				Gen	00-05-19	24- Balh, 7,8,15, 31- Charonjh	min 780	1/28		00-00-01	No Address
	J/Nagar	Pipli	Banwar		Smt.Panjki D/o Sh.Mani Ram				Gen	00-00-01	34- Banwar	min 999	492/11760		00-00-01	
128	J/Nagar	Drubbal	Balh	128	Smt.Marhaju D/o Sh.Mani Ram				Gen	00-06-00	24- Balh, 7,8,15, 31- Charonjh	min 780	1/28		00-00-01	Interviewed
	J/Nagar	Pipli	Banwar		Smt.Marhaju D/o Sh.Mani Ram				Gen	00-00-00	34- Banwar	min 999	492/11760		00-00-00	
129	J/Nagar	Drubbal	Balh	129	Smt.Surju D/o Sh.Mani Ram				Gen	00-00-01	24- Balh	min 780	1/28		00-00-01	No Address

	J/Nagar	Pipli	Banwar		Smt.Surju D/o Sh.Mani Ram				Gen	00-00-00	34- Banwar	min 999	1/28		00-00-00	
130	J/Nagar	Drubbal	Balh	130	Smt.Daneshru D/o Sh.Mani Ram				Gen	00-00-00	24- Balh	min 780	1/28		00-00-00	No Address
	J/Nagar	Pipli	Banwar		Smt.Dhaneshru D/o Sh.Mani Ram				Gen	00-00-00	34- Banwar	min 999	1/28		00-00-00	
131	J/Nagar	Drubbal	Balh	131	Smt.Mangsari D/o Sh.Mani Ram, Village Donthal, Kuthera				Gen	00-00-00	24- Balh	min 780	1/28		00-00-00	No Address
	J/Nagar	Pipli	Banwar		Smt.Mangsari D/o Sh.Mani Ram				Gen	00-00-00	34- Banwar	min 999	1/28		00-00-00	
132	J/Nagar	Drubbal	Balh	132	Sh. Vinod Kumar S/o Sh. Tek Chand Vill.Charonjh P.O.Drubbal Teh.J/Nagar Distt.Mandi H.P MobileNo.94187-18881	10th	Ex-serviceman/ Agriculture		Gen	04-16-01	24- Balh, 4,7,8,15, 16,31-Charonjh	min 780	1/36		00-00-01	Interviewed
133	J/Nagar	Drubbal	Balh	133	Smt. Vidya Devi D/o Sh. Tek Chand Vill.Charonjh P.O.Drubbal Teh.J/Nagar Distt.Mandi H.P	10th	Housewife		Gen	04-16-01	24- Balh, 4,7,8,15, 16,31-Charonjh	min 780	1/36		00-00-01	Interviewed
134	J/Nagar	Drubbal	Balh	134	Smt.Simri Devi W/o Sh.Satpal, Village Charonjh. G.P Drubbal, Teh.J/Nagar Distt.Mandi H.P. Mobile No. 94592-51781	10th	Agriculture	24 Charonjh	Gen	02-13-02	24- Balh, 6,7,8,15 ,31-Charonjh	min 780	1/54		00-00-00	Interviewed
	J/Nagar	Pipli	Banwar		Smt.Simri Devi W/o Sh.Satpal, Village Charonjh. G.P Drubbal, Teh.J/Nagar Distt.Mandi H.P. Mobile No. 94592-51781	10th	Agriculture	24 Charonjh	Gen	00-00-00	34- Banwar	min 999	1/144		00-00-00	
135	J/Nagar	Drubbal	Balh	135	Sh.Rahul Kumar S/o Sh.Satpal, Village Charonjh. G.P Drubbal, Teh.J/Nagar Distt.Mandi H.P. Mobile No. 94592-51781	9th	Student	24 Charonjh	Gen	02-13-05	24- Balh, 6,7,8,15 ,31-Charonjh	min 780	1/54		00-00-01	Interviewed
	J/Nagar	Pipli	Banwar		Sh.Rahul Kumar S/o Sh.Satpal, Village Charonjh. G.P Drubbal, Teh.J/Nagar Distt.Mandi H.P. Mobile No. 94592-51781	9th	Student	24 Charonjh	Gen	00-00-00	34- Banwar	min 999	1/144		00-00-00	
136	J/Nagar	Drubbal	Balh	136	Sakshi Thakur D/o Sh.Satpal, Village Charonjh. G.P Drubbal, Teh.J/Nagar Distt.Mandi H.P. Mobile No. 94592-51781	8th	Student		Gen	02-13-02	24- Balh, 6,7,8,15 ,31-Charonjh	min 780	1/54		00-00-00	Interviewed
	J/Nagar	Pipli	Banwar		Sakshi Thakur D/o Sh.Satpal, Village Charonjh. G.P Drubbal, Teh.J/Nagar Distt.Mandi H.P. Mobile No. 94592-51781	8th	Student		Gen	00-00-00	34- Banwar	min 999	1/144		00-00-00	

137	J/Nagar	Nohli	Banaroo Abal	137	Sh.Roshan Lal S/o Sh.Sunku Vill.Tural (Banaroo Abal) P.O.Nohli Tehsil.J/Nagar Distt.Mandi H.P, Mobile No. 94598-71704	8th	Ex- Service man	19 Banru Abal	Gen	02-08-00	1,2,19- Banroo Abal	min 381,	1/5	00-08-15	00-14-13	Interviewed
												min 386,	59/420	00-00-18		
												min 224/1, 387, 394, 396,398, 399, 401, 389, 400, 388, 390, 395, 397	59/2520	00-05-00		
138	J/Nagar	Nohli	Banaroo Abal	138	Sh.Daulat Ram S/o Sh.Sunku Vill.Tural (Banaroo Abal) P.O.Nohli Tehsil.J/Nagar Distt.Mandi H.P Mobile No. 94180-69257	5th	Govt Job (PWD)	21 Banru Abal	Gen	02-07-19	1,2,19- Banroo Abal	min 381,	1/5	00-08-14	00-14-12	Interviewed
												min 386,	59/420	00-00-18		
												min 224/1, 387, 394, 396,398, 399, 401, 389, 400, 388, 390, 395, 397	59/2520	00-05-00		
139	J/Nagar	Nohli	Banaroo Abal	139	Sh.Dahlu Ram S/o Sh.Sunku Vill.Tural (Banaroo Abal) P.O.Nohli Tehsil.J/Nagar Distt.Mandi H.P.	5th	Agriculture	20 Banru Abal	Gen	02-07-18	1,2,19- Banroo Abal	min 381,	1/5	00-08-14	00-14-10	Interviewed
												min 386,	59/420	00-00-17		
												min 224/1, 387, 394, 396,398, 399, 401, 389, 400, 388, 390, 395, 397	59/2520	00-04-19		
140	J/Nagar	Nohli	Banaroo Abal	140	Smt.Jaivanti D/o Sh.Sunku village Bajhera P.O. Drubbal Teh. J/Nagar Distt. Mandi H.P.	Nil	Agriculture		Gen	01-05-01	1,2,19- Banroo Abal	min 381,	1/5	00-08-14	00-11-01	Does not live in village
												min 386,	2/35	00-00-07		

											min 224/1, 387, 394, 396,398, 399, 401, 389, 400, 388, 390, 395, 397	1/105	00-02-00			
141	J/Nagar	Nohli	Banaroo Abal	141	Smt.Kubja Devi W/o Late Sh.Sunku Vill. Tudral, Banaroo Abal P.O.Nohli Tehsil.J/Nagar Distt.Mandi H.P	Nil	Agriculture	18 Banroo Abal	Gen	01-05-01	1,2,19- Banroo Abal	min 381,	1/5	00-08-14	00-11-02	Interviewed
												min 386,	2/35	00-00-07		
												min 224/1, 387, 394, 396,398, 399, 401, 389, 400, 388, 390, 395, 397	1/105	00-02-01		
142	J/Nagar	Nohli	Banaroo Abal	142	Sh.Gyantu S/o Sh.Cheta Vill.Tural (Banaroo Abal) P.O.Nohli Tehsil.J/Nagar Distt.Mandi H.P	5th	Shop keeper	13 Banru Abal	Gen	13-14-17	2,19- Banroo Abal 3,4,9 - Bhajera	min 386,	5/12	00-02-13	00-17-09	Interviewed
												min 224/1, 387, 394, 396,398, 399, 401, 389, 400, 388, 390, 395, 397	5/72	00-14-16		
143	J/Nagar	Nohli	Banaroo Abal	143	Sh. Lal Singh S/o Smt.Kulvanti Village Batnar P.O. Nauhli Tehsil.J/Nagar Distt.Mandi H.P	10th	Ex- Service man/ Job MES	53 Batnar	Gen	00-06-11	2,19- Banroo Abal	min 386,	1/42	00-00-03	00-01-00	Could not be located
												min 224/1, 387, 394, 396,398, 399, 401, 389, 400, 388, 390, 395, 397	1/252	00-00-17		
144	J/Nagar	Nohli	Banaroo Abal	144	Sh.Ravinder Singh S/o Smt.Kulvanti Village Batnar P.O. Nauhli Tehsil.J/Nagar Distt.Mandi H.P Mobile No. 89882-60677	10th	Pvt. Job	51Batnar	Gen	00-06-10	2,19- Banroo Abal	min 386,	1/42	00-00-03	00-01-00	Could not be located

											min 224/1, 387, 394, 396,398, 399, 401, 389, 400, 388, 390, 395, 397	1/252	00-00-17			
145	J/Nagar	Nohli	Banaroo Abal	145	Sh.Dalip Singh S/o Sh.Narayan Singh Vill. Tural(Banaroo Abal) P.O.Nohli Tehsil.J/Nagar Distt.Mandi H.P Mobile No. 94186-56360	Graduate	Rtd (Kanungu)	30 Banru Abal	Gen	05-14-05	3,4,5,6,19-Banroo Abal	min 384	1/2	00-00-14	01-18-07	Interviewed
												min 380, 380/1,	1/4	01--12-00		
												min 383, 385,	1/8	00-00-04		
												min 224/1, 387, 394, 396,398, 399, 401, 389, 400, 388, 390, 395, 397	79/3072	00-05-09		
146	J/Nagar	Nohli	Banaroo Abal	146	Sh.Ghanshyam S/o Sh.Narayan Singh Vill.Banaroo Abal P.O.Nohli Tehsil.J/Nagar Distt.Mandi H.P Mobile No. 94597-42909	Graduate	Agriculture	29 Banru Abal	Gen	05-09-03	4,5,6,19-Banroo Abal	min 384	1/2	00-00-14	01-18-08	Interviewed
												min 380, 380/1,	1/4	01--12-00		
												min 383, 385,	1/8	00-00-04		
												min 224/1, 387, 394, 396,398, 399, 401, 389, 400, 388, 390, 395, 397	79/3072	00-05-10		
147	J/Nagar	Nohli	Banaroo Abal	147	Smt.Kamla Devi D/o Sh.Narayan village Batnar P.O.Nauhli Tehsil.J/Nagar Distt.Mandi H.P. (Mobile No. 94184-23204)	5th	Agriculture	49 Batnar	Gen	01-19-17	5,6,19- Banroo Abal	min 380, 380/1,	1/4	01--11-19	01-13-04	Interviewed
												min 383, 385,	1/8	00-00-04		

											min 224/1, 387, 394, 396,398, 399, 401, 389, 400, 388, 390, 395, 397	5/1024	00-01-01			
148	J/Nagar	Nohli	Banaroo Abal	148	Smt.Govardhnu Devi W/o Sh.Narayan Vill. Tural(Banaroo Abal) P.O.Nohli Tehsil.J/Nagar Distt.Mandi H.P Mobile No. 94186-56360	Nil	Agriculture	28 Banroo Abal	Gen	01-19-17	5,6,19- Banroo Abal	min 380, 380/1,	1/4	01--11-19	01-13-05	Interviewed
												min 383, 385,	1/8	00-00-05		
												min 224/1, 387, 394, 396,398, 399, 401, 389, 400, 388, 390, 395, 397	5/1024	00-01-01		
	J/Nagar	Pipli	Banwar		Smt. Gowardhanu D/o Sh.Paras Ram, Village Tural,G.P Nohli Tehsil Joginder Nagar Distt. Mandi, Mobile No. 94186-56360	Nil	Agriculture		Gen	00-15-12	1- Banwar	min 686	1/16		00-00-01	
149	J/Nagar	Nohli	Banaroo Abal	149	Smt.Hima D/o Smt. Bothi village Banna P.O.Bihun Tehsil.J/Nagar Distt.Mandi H.P Mobile No. 89882-66021	Nil	Agriculture		Gen	01-13-13	06, 19,- Banroo Abal,	min 383, 385,	1/2	00-00-17	00-05-06	Could not be located
												min 224/1, 387, 394, 396,398, 399, 401, 389, 400, 388, 390, 395, 397	1/48	00-04-09		
150	J/Nagar	Nohli	Banaroo Abal	150	Sh.Daulat Ram S/o Sh. Manglu Village Nshadhra P.O. Kufri Teh.Padhar Distt. Mandi H.P.			69 Nashdra	Gen	04-16-13	7,9,19- Banroo Abal, 15- Badhed	min 210, 211	1/4	00-00-06	00-02-16	Interviewed
												min 180/1	5373/64800	00-00-02		

											min 224/1, 387, 394, 396, 398, 399, 401, 389, 400, 388, 390, 395, 397	9/800	00-02-08			
151	J/Nagar	Nohli	Banaroo Abal	151	Sh.Jai Singh S/o Sh. Manglu Village Nashadhra P.O. Kufri ,Teh.Padhar Distt. Mandi H.P.Mobile No. 98056-08098	4th	Agriculture	23 Nashdra	Gen	21-09-14	7,9,19- Banroo Abal, 15- Badhed, 19,20,21- Nashadra	min 210, 211	1/4	00-00-06	00-02-15	Interviewed
											min 180/1	5373/64800	00-00-01			
											min 224/1, 387, 394, 396, 398, 399, 401, 389, 400, 388, 390, 395, 397	9/800	00-02-08			
152	J/Nagar	Nohli	Banaroo Abal	152	Sh.Sher Singh S/o Sh.Manglu Vill.Banaroo Abal P.O.Nohli Tehsil.J/Nagar Distt.Mandi H.P Mobile No. 98167-02582	10th	Agriculture	10 Banru Abal	Gen	16-18-03	7,9,11,19- Banroo Abal, 15- Badhed, 20,21- Nashadra	min 210, 211	1/4	00-00-05	00-06-01	Interviewed
											min 180/1	112833/475200	00-00-04			
											min 224/1, 387, 394, 396, 398, 399, 401, 389, 400, 388, 390, 395, 397	21/800	00-05-12			
153	J/Nagar	Nohli	Banaroo Abal	153	Smt.Nardu W/o Sh.Manglu Vill.Banaroo Abal P.O.Nohli Tehsil.J/Nagar Distt.Mandi H.P	Nil	Agriculture	11 Banru Abal	Gen	09-14-08	7,9,19- Banroo Abal, 15- Badhed, 20,21- Nashadra	min 210, 211	1/4	00-00-05	00-02-14	

											min 180/1	5373/64800	00-00-01			
											min 224/1, 387, 394, 396, 398, 399, 401, 389, 400, 388, 390, 395, 397	9/800	00-02-08			
154	J/Nagar	Nohli	Banaroo Abal	154	Smt. Kaushalya Devi W/o Daleep Singh						min 180/1	5373/475200	00-00-00	00-00-00	Interviewed	
155	J/Nagar	Nohli	Banaroo Abal	155	Sh.Lalit Kumar S/o Sh.Shyam Singh Vill.Banaroo Dom P.O.Nohli Tehsil.J/Nagar Distt.Mandi H.P, Mobile No. 94590-60570	12th	Govt. Job (Army)	6 Banru Dom	Gen	01-06-00	9,19- Banroo Abal,	min180/1	1/400	00-00-01	00-03-09	Interviewed
											min 224/1, 387, 394, 396, 398, 399, 401, 389, 400, 388, 390, 395, 397	43/2700	00-03-08			
156	J/Nagar	Nohli	Banaroo Abal	156	Sh.Devender Kumar S/o Sh.Bali Ram Vill.Banaroo Dom P.O.Nohli Tehsil.J/Nagar Distt.Mandi H.P Mobile No. 82638-09781	10th	Govt Job (PWD)	25 Banro Abal	Gen	00-05-17	15,17,18, 19- Banroo Abal,	min 553/212, 554/212,	1/7	00-00-05	00-00-15	Interviewed
											min, 208, 209, 387/1	1/63	00-00-03			
											min 391, 392, 393,	1/26	00-00-06			
											min 224/1, 387, 394, 396, 398, 399, 401, 389, 400, 388, 390, 395, 397	1/5376	00-00-01			
157	J/Nagar	Nohli	Banaroo Abal	157	Smt.Narwada Devi D/o Sh.Bali Ram Village Kun G.P Biyun, Tehsil J/Nagar Distt. Mandi, Mobile No.89884-35498	5th	Agriculture		Gen	00-05-17		min 553/212, 554/212,	1/7	00-00-05	00-00-16	Could not be located

											min, 208, 209, 387/1	1/63	00-00-03			
											min 391, 392, 393,	1/26	00-00-07			
											min 224/1, 387, 394, 396,398, 399, 401, 389, 400, 388, 390, 395, 397	1/5376	00-00-01			
158	J/Nagar	Nohli	Banaroo Abal	158	Smt.Chinu Devi D/o Sh.Bali Ram , Village Nichla Biyun, P.O Biyun Tehsil J/Nagar Distt. Mandi Mobile No. 89881-52540	Nil	Agriculture		Gen	00-05-17	15,17,18, 19-Banroo Abal,	min 553/212, 554/212,	1/7	00-00-05	00-00-16	Interviewed
											min, 208, 209, 387/1	1/63	00-00-03			
											min 391, 392, 393,	1/26	00-00-07			
											min 224/1, 387, 394, 396,398, 399, 401, 389, 400, 388, 390, 395, 397	1/5376	00-00-01			
159	J/Nagar	Nohli	Banaroo Abal	159	Smt.Meena Devi D/o Sh.Bali Ram, Village Pipli, P.OKurati Tehsil J/Nagar Distt. Mandi Mobile No. 86794-77249	7th	Agriculture		Gen	00-05-16	15,17,18, 19-Banroo Abal,	min 553/212, 554/212,	1/7	00-00-05	00-00-16	Could not be located
											min, 208, 209, 387/1	1/63	00-00-03			
											min 391, 392, 393,	1/26	00-00-07			
											min 224/1, 387, 394, 396,398, 399, 401, 389, 400, 388, 390, 395, 397	1/5376	00-00-01			

160	J/Nagar	Nohli	Banaroo Abal	160	Smt.Shanta Devi D/o Sh.Bali Ram, V. P.O kasan , Tehsil Kotli, Distt. Mandi. Mobile No. 88947-71065	10th	Agriculture		Gen	00-05-16	15,17,18, 19-Banroo Abal,	min 553/212, 554/212,	1/7	00-00-05	00-00-17	Interviewed
												min, 208, 209, 387/1	1/63	00-00-04		
												min 391, 392, 393,	1/26	00-00-07		
												min 224/1, 387, 394, 396,398, 399, 401, 389, 400, 388, 390, 395, 397	1/5376	00-00-01		
161	J/Nagar	Nohli	Banaroo Abal	161	Smt.Dromati Devi W/o Sh.Bali Ram Village Banroo Abal, P.O Nohli, Tehsil J/nagar, Distt. Mandi.	Nil	Agriculture	24 Banro Abal	Gen	00-05-16	15,17,18, 19-Banroo Abal,	min 553/212, 554/212,	1/7	00-00-04	00-00-16	Interviewed
												min, 208, 209, 387/1	1/63	00-00-04		
												min 391, 392, 393,	1/26	00-00-07		
												min 224/1, 387, 394, 396,398, 399, 401, 389, 400, 388, 390, 395, 397	1/5376	00-00-01		
162	J/Nagar	Nohli	Banaroo Abal	162	Smt.Ganpatu Devi W/o Sh.Manglu Vill.Banaroo Abal P.O.Nohli Tehsil.J/Nagar Distt.Mandi H.P	Nil	Agriculture	22 Banro Abal	Gen	03-02-16	15,16,17, 18, 19-Banroo Abal,	min 553/212, 554/212,	1/7	00-00-04	00-04-06	Interviewed
												min, 208, 209, 387/1	8/63	00-01-07		
												min 391, 392, 393,	4/63	00-02-15		
												min 224/1, 387, 394, 396,398, 399, 401, 389, 400, 388, 390, 395, 397	1/5376	00-00-00		

163	J/Nagar	Nohli	Banaroo Abal	163	Sh.Gopal Singh S/o Sh.Khem Singh alias Sadh Ram G.P Beiyun, Tehsil Joginder Nagar, Distt Mandi. Mobile No. 94599-38027	10th	Govt. Job (PWD)	542 Biyun	Gen	01-12-07	16, 17, 18,- Banaroo Abal,	min, 208, 209, 387/1	1/27	00-00-08	00-01-04	Interviewed
												391, 392, 393	1/54	00-00-16		
164	J/Nagar	Nohli	Banaroo Abal	164	Sh.Inder Singh S/o Sh.Khem Singh alias Sadh Ram Vill.Banaroo Abal P.O.Nohli Tehsil.J/Nagar Distt.Mandi H.P	10th	Govt. Job (Army)	27 Banaroo Abal	Gen	01-12-06	16, 17, 18,- Banaroo Abal,	min, 208, 209, 387/1	1/27	00-00-08	00-01-04	Interviewed
												min 391, 392, 393	1/54	00-00-16		
165	J/Nagar	Nohli	Banaroo Abal	165	Sh.Tek Chand S/o Sh.Manglu Vill.Banaroo Abal P.O.Nohli Tehsil.J/Nagar Distt.Mandi H.P Mobile No. 86793-38633	Nil	Agriculture	23 Banaroo Abal	Gen	01-17-02	17, 18,- Banaroo Abal,	min, 208, 209, 387/1	1/9	00-01-03	00-03-12	Interviewed
												min 391, 392, 393	1/18	00-02-09		
166	J/Nagar	Nohli	Banaroo Abal	166	Smt.Ramju Devi D/o Sh.Manglu, Village Sukha-bagh,P.O Chontra, Tehsil Jogindernagar, Distt Mandi, Mobile No. 94182-40766	Nil	Agriculture		Gen	01-17-02	17, 18,- Banaroo Abal,	min, 208, 209, 387/1	1/9	00-01-03	00-03-11	Interviewed
												min 391, 392, 393	1/18	00-02-08		
167	J/Nagar	Nohli	Banaroo Abal	167	Smt.Sena Devi D/o Sh.Manglu, Vill.Banaroo Abal P.O.Nohli Tehsil.J/Nagar Distt.Mandi H.P Mobile No 86798-50712!	5th	Agriculture		Gen	01-17-02	17, 18,- Banaroo Abal,	min, 208, 209, 387/1	1/9	00-01-04	00-03-12	Interviewed
												min 391, 392, 393	1/18	00-02-08		
168	J/Nagar	Nohli	Banaroo Abal	168	Smt.Janki Devi D/o Sh.Manglu, Village Bhajera, p.O Drubbal,Tehsil.J/Nagar Distt.Mandi H.P Mobile No96256-38812	5th	Agriculture		Gen	01-17-02	17, 18,- Banaroo Abal,	min, 208, 209, 387/1	1/9	00-01-04	00-03-12	Interviewed
												min 391, 392, 393	1/18	00-02-08		
169	J/Nagar	Nohli	Banaroo Abal	169	Smt.Byasa Devi D/o Sh.Manglu,Vill.Banaroo Abal P.O.Nohli Tehsil.J/Nagar Distt.Mandi H.P Mobile No. 98579-91305	Nil	Agriculture		Gen	01-17-02	17, 18,- Banaroo Abal,	min, 208, 209, 387/1	1/9	00-01-04	00-03-12	Interviewed

											min 391, 392, 393	1/18	00-02-08			
170	J/Nagar	Nohli	Banaroo Abal	170	Smt.Amri Devi D/o Sh.Manglu, Vill.Nagan, G.P Drubbal, Tehsil.J/Nagar Distt.Mandi H.P Mobile No. 94189-49725	5th	Agriculture		Gen	01-17-02	17, 18,- Banroo Abal,	min, 208, 209, 387/1	1/9	00-01-04	00-03-12	Interviewed
												min 391, 392, 393	1/18	00-02-08		
171	J/Nagar	Nohli	Banaroo Abal	171	Sh.Him Singh S/o Sh.Jawahar Vill.Banaroo Abal P.O.Nohli Tehsil.J/Nagar Distt.Mandi H.P Mobile No. 89883-78539	5th	Agriculture	12/1 Banroo Abal	Gen	02-11-15	18,- Banroo Abal,	min 391, 392, 393,	1/5		00-08-14	Interviewed
172	J/Nagar	Nohli	Banaroo Abal	172	Smt.Leela alias Nila W/o Sh.Jawahar Vill.Banaroo Abal P.O.Nohli Tehsil.J/Nagar Distt.Mandi H.P Mobile No. 89882-23585	Nil	Agriculture	12 Banroo Abal	Gen	01-14-10	18,- Banroo Abal,	min 391, 392, 393,	2/15		00-05-16	Interviewed
173	J/Nagar	Nohli	Banaroo Abal	173	Sh.Rohit Kumar S/o Sh.Bheem Chand Vill.Banaroo Abal P.O.Nohli Tehsil.J/Nagar Distt.Mandi H.P Mobile No. 89882-23585	4th	Student	12 Banroo Abal	Gen	01-14-10	18,- Banroo Abal,	min 391, 392, 393,	2/15		00-05-16	Could not be located
174	J/Nagar	Nohli	Banaroo Abal	174	Smt. Lata Devi W/o Sh.Bheem Chand Vill.Banaroo Abal P.O.Nohli Tehsil.J/Nagar Distt.Mandi H.P Mobile No. 89882-23585	Nil	Agriculture	12 Banroo Abal	Gen	00-08-13	18,- Banroo Abal,	min 391, 392, 393,	1/30		00-01-09	Could not be located
175	J/Nagar	Nohli	Banaroo Abal	175	Sh.Fandi S/o Sh.Tulsia village Bajhera P.O. Drubbal Teh. J/Nagar Distt. Mandi H.P.				Gen	13-02-10	19,- Banroo Abal, 24-Charonjh	min 224/1, 387, 394, 396,398, 399, 401, 389, 400, 388, 390, 395, 397	1/6		01-15-10	Interviewed
176	J/Nagar	Nohli	Banaroo Abal	176	Smt.Pawna W/o Sh.Kesav Ram Vill.Banaroo Abal P.O.Nohli Tehsil.J/Nagar Distt.Mandi H.P			17 Banru Abal	Gen	01-06-05	19,- Banroo Abal,	min 224/1, 387, 394, 396,398, 399, 401, 389, 400, 388, 390, 395, 397	1/60		00-03-11	Interviewed

177	J/Nagar	Nohli	Banaroo Abal	177	Sh. Ranchu S/o Sh. Gosai vill.Sanwan (NihonP.O.kufri Teh. J/Nagar Distt. Mandi H.P.			54 Nihon	Gen	00-14-11	19,- Banroo Abal,	min 224/1, 387, 394, 396,398, 399, 401, 389, 400, 388, 390, 395, 397	1/108		00-01-19	Interviewed
178	J/Nagar	Nohli	Banaroo Abal	178	Sh. Amar Singh S/o Sh. Ranchu vill.Sanwan (Nihon) P.O.kufri The. J/Nagar Distt. Mandi H.P.Mobile No. 89881-43815	10th	Ex-Serviceman		Gen	01-16-09	19,- Banroo Abal,	min 224/1, 387, 394, 396,398, 399, 401, 389, 400, 388, 390, 395, 397	5/16		00-04-19	Interviewed
179	J/Nagar	Nohli	Banaroo Abal	179	Vidya Sagar S/o Daggi vill.Sanwan P.O.kufri Teh. J/Nagar Distt. Mandi H.P.Mobile No. 98571-60501, 94596-79157	10th	Agriculture			08-05-01	19,- Banroo Abal,	min 224/1, 387, 394, 396,398, 399, 401, 389, 400, 388, 390, 395, 397	1/135		00-01-12	Interviewed
180	J/Nagar	Nohli	Banaroo Abal	180	Om Parkash S/o Daggi vill.Sanwan P.O.kufri Teh. J/Nagar Distt. Mandi H.P.Mobile No.98570-05536	5th	Govt. Job (HPSEBL)		Gen	08-05-00	19,- Banroo Abal,	min 224/1, 387, 394, 396,398, 399, 401, 389, 400, 388, 390, 395, 397	1/135		00-01-12	Interviewed
181	J/Nagar	Nohli	Banaroo Abal	181	Nirmal Singh S/o Daggi vill.Sanwan P.O.kufri Teh. J/Nagar Distt. Mandi H.P.Mobile No.94186-60184	10th	Govt. Job (HPTDC)		Gen	08-04-19	19,- Banroo Abal,	min 224/1, 387, 394, 396,398, 399, 401, 389, 400, 388, 390, 395, 397	1/135		00-01-12	Interviewed
182	J/Nagar	Nohli	Banaroo Abal	182	Yog Raj S/o Daggi vill.Sanwan P.O.kufri Teh. J/Nagar Distt. Mandi H.P.Mobile No. 86796-83334	10th	Shop keeper		Gen	08-03-18	19,- Banroo Abal,	min 224/1, 387, 394, 396,398, 399, 401, 389, 400, 388, 390, 395, 397	1/135		00-01-11	Interviewed

183	J/Nagar	Nohli	Banaroo Abal	183	Dharmi Devi D/o Daggi vill.Batnahr P.O.Nohli Teh. J/Nagar Distt. Mandi H.P. Mobile No.	10th	Agriculture		Gen	08-04-18	19,- Banroo Abal,	min 224/1, 387, 394, 396,398, 399, 401, 389, 400, 388, 390, 395, 397	1/135		00-01-11	Interviewed
184	J/Nagar	Nohli	Banaroo Abal	184	Leela Devi D/o Daggi vill.Sanwan P.O.kufri Teh. J/Nagar Distt. Mandi H.P.Mobile No. 94186-60184	Nil	Agriculture		Gen	08-00-11	19,- Banroo Abal,	min 224/1, 387, 394, 396,398, 399, 401, 389, 400, 388, 390, 395, 397	1/216		00-01-00	Interviewed
185	J/Nagar	Nohli	Banaroo Abal	185	Sh. Thakur S/o Sh. Panjku village Bajhera P.O. Drubbal Teh. J/Nagar Distt. Mandi H.P.				Gen	01-12-16	19,- Banroo Abal,	min 224/1, 387, 394, 396,398, 399, 401, 389, 400, 388, 390, 395, 397	1/48		00-04-08	Interviewed
186	J/Nagar	Nohli	Banaroo Abal	186	Sh. Raman S/o Sh. Panjku village Bajhera P.O. Drubbal Teh. J/Nagar Distt. Mandi H.P.			33 Bhajera	Gen	01-12-16	19,- Banroo Abal,	min 224/1, 387, 394, 396,398, 399, 401, 389, 400, 388, 390, 395, 397	1/48		00-04-08	Interviewed
187	J/Nagar	Nohli	Banaroo Abal	187	Sh.Mirja S/o Sh.Panjku village Bajhera P.O. Drubbal Teh. J/Nagar Distt. Mandi H.P. Mobile No. 94186-49246	5th	Agriculture	32 Bhajera	Gen	11-01-13	19,- Banroo Abal, 24-Charonjh,6,8,9, 15-Bhajera	min 224/1, 387, 394, 396,398, 399, 401, 389, 400, 388, 390, 395, 397	1/48		00-04-09	Interviewed
188	J/Nagar	Nohli	Banaroo Abal	188	Sh. Tegu S/o Sh. Panjku village Bajhera P.O. Drubbal Teh. J/Nagar Distt. Mandi H.P. Mobile No. 94592-67479	8th	Ex-Serviceman/ Rtd. (Ayurveda)	35 Bhajera	Gen	08-07-17	19,- Banroo Abal, 24-Charonjh,7,8,9, 15-Bhajera	min 224/1, 387, 394, 396,398, 399, 401, 389, 400, 388, 390, 395, 397	1/48		00-04-09	Interviewed

189	J/Nagar	Nohli	Banaroo Abal	189	Sh. Ishwar Dass S/o Sh. Sardaru village Bajhera P.O. Drubbal Teh. J/Nagar Distt. Mandi H.P.			25 Bhajera	Gen	00-17-12	19,- Banroo Abal, 24-Charonjh,	min 224/1, 387, 394, 396,398, 399, 401, 389, 400, 388, 390, 395, 397	5/448		00-02-08	Interviewed
190	J/Nagar	Nohli	Banaroo Abal	190	Sh. Inder S/o Sh. Sardaru village Bajhera P.O. Drubbal Teh. J/Nagar Distt. Mandi H.P.			30 Bhajera	Gen	00-17-12	19,- Banroo Abal,	min 224/1, 387, 394, 396,398, 399, 401, 389, 400, 388, 390, 395, 397	5/448		00-02-08	Does not live in village
191	J/Nagar	Nohli	Banaroo Abal	191	Sh.Chuni Lal S/o Sh. Sardaru village Bajhera P.O. Drubbal Teh. J/Nagar Distt. Mandi H.P. Mobile No. .94180-21119	12th	Rtd. (HPSEBL)	26 Bhajera	Gen	05-01-14	19,- Banroo Abal, 13,14-Bhajera	min 224/1, 387, 394, 396,398, 399, 401, 389, 400, 388, 390, 395, 397	5/448		00-02-08	Interviewed
192	J/Nagar	Nohli	Banaroo Abal	192	Sh.Vidya Sagar S/o Sh. Sardaru village Bajhera P.O. Drubbal Teh. J/Nagar Distt. Mandi H.P. Mobile No. 98175-90336	10th	Ex-Serviceman	27 Bhajera	Gen	09-14-05	19,- Banroo Abal, 11, 13,14-Bhajera	min 224/1, 387, 394, 396,398, 399, 401, 389, 400, 388, 390, 395, 397	5/448		00-02-08	Interviewed
193	J/Nagar	Nohli	Banaroo Abal	193	Sh.Namjan S/o Sh. Sardaru village Bajhera P.O. Drubbal Teh. J/Nagar Distt. Mandi H.P.			28 Bhajera	Gen	00-17-11	19,- Banroo Abal,	min 224/1, 387, 394, 396,398, 399, 401, 389, 400, 388, 390, 395, 397	5/448		00-02-07	Could not be located
194	J/Nagar	Nohli	Banaroo Abal	194	Sh.Pir Sai S/o Sh. Sardaru village Bajhera P.O. Drubbal Teh. J/Nagar Distt. Mandi H.P.				Gen	00-17-11	19,- Banroo Abal,	min 224/1, 387, 394, 396,398, 399, 401, 389, 400, 388, 390, 395, 397	5/448		00-02-07	Interviewed

195	J/Nagar	Nohli	Banaroo Abal	195	Smt.Lajya Devi D/o Sh.Sardaru, Village Thana P.O. Drubbal Teh. J/Nagar Distt. Mandi H.P.	Nil	Agriculture		Gen	00-17-11	19,- Banroo Abal,	min 224/1, 387, 394, 396,398, 399, 401, 389, 400, 388, 390, 395, 397	5/448		00-02-07	Interviewed
196	J/Nagar	Nohli	Banaroo Abal	196	Smt.Matlu W/o Sh.Sardaru village Bajhera P.O. Drubbal Teh. J/Nagar Distt. Mandi H.P.				Gen	00-08-04	19,- Banroo Abal,	min 224/1, 387, 394, 396,398, 399, 401, 389, 400, 388, 390, 395, 397	5/192		00-01-02	Interviewed
197	J/Nagar	Nohli	Banaroo Abal	197	Sh.Sher Singh S/o Sh.Fagu Ram village Dehri P.O.Nauhli Tehsil.J/Nagar Distt.Mandi H.P Mobile No. 94182-57743	10th	Rtd. (HPSEBL)		Gen	00-11-06	11, 19,- Banroo Abal, 14,15-Badhed	min 224/1, 387, 394, 396,398, 399, 401, 389, 400, 388, 390, 395, 397	1/600		00-00-08	Interviewed
198	J/Nagar	Nohli	Banaroo Abal	198	Smt.Belwanti W/o Sh.Fagu Ram village Dehri P.O.Nauhli Tehsil.J/Nagar Distt.Mandi H.P	Nil	Agriculture	29 Badhed	Gen	00-11-06	11, 19,- Banroo Abal, 14,15-Badhed	min 224/1, 387, 394, 396,398, 399, 401, 389, 400, 388, 390, 395, 397	1/600		00-00-07	Interviewed
199	J/Nagar	Nohli	Banaroo Abal	199	Sh.Man Singh S/o Sh.Fagu Ram village Dehri P.O.Nauhli Tehsil.J/Nagar Distt.Mandi H.P	8th	Govt Job (PSEB)	29 Badhed	Gen	00-11-07	11, 19,- Banroo Abal, 14,15-Badhed	min 224/1, 387, 394, 396,398, 399, 401, 389, 400, 388, 390, 395, 397	1/600		00-00-07	Interviewed
200	J/Nagar	Nohli	Banaroo Abal	200	Sh.Lal Singh S/o Sh.Fagu Ram village Dehri P.O.Nauhli Tehsil.J/Nagar Distt.Mandi H.P Mobile No. 94189-58131	10th	Govt. Job (PWD)	30 Badhed	Gen	00-11-07	11, 19,- Banroo Abal, 14,15-Badhed	min 224/1, 387, 394, 396,398, 399, 401, 389, 400, 388, 390, 395, 397	1/600		00-00-07	Interviewed

201	J/Nagar	Nohli	Banaroo Abal	201	Smt.Mangti Devi D/o Sh.Fagu Ram Village Nashadra, P.O Kufri Tehsil Padhar Distt. Mandi.Mobile No. 98574-43460	4th	Agriculture		Gen	00-11-07	11, 19,- Banroo Abal, 14,15-Badhed	min 224/1, 387, 394, 396,398, 399, 401, 389, 400, 388, 390, 395, 397	1/600		00-00-07	Interviewed
202	J/Nagar	Nohli	Banaroo Abal	202	Smt.Krishna Devi D/o Sh.Fagu Ram Village Batnar G.P.Nauhali Tehsil.J/Nagar Distt.Mandi H.P Mobile No. 94590-58973	2nd	Agriculture		Gen	00-11-07	11, 19,- Banroo Abal, 14,15-Badhed	min 224/1, 387, 394, 396,398, 399, 401, 389, 400, 388, 390, 395, 397	1/600		00-00-07	Interviewed
203	J/Nagar	Nohli	Banaroo Abal	203	Smt.Nirmia Devi Urf KAMLA DEVI D/o Sh.Fagu Ram Village karanj G.P. Beiyun, Tehsil.J/Nagar Distt.Mandi H.P Mobile No. 82618-33974, 98821-30298	3rd	Agriculture		Gen	00-11-06	11, 19,- Banroo Abal, 14,15-Badhed	min 224/1, 387, 394, 396,398, 399, 401, 389, 400, 388, 390, 395, 397	1/600		00-00-07	Interviewed
204	J/Nagar	Nohli	Banaroo Abal	204	Smt.Kamla Devi D/o Sh.Fagu Ram, Village Makriri,(Balh) Machiyal P.O Balhjoli. Tehsil J/Nagar, Distt. Mandi Mobile No. 94594-43632, 98571-45964	3rd	Agriculture		Gen	00-11-05	11, 19,- Banroo Abal, 14,15-Badhed	min 224/1, 387, 394, 396,398, 399, 401, 389, 400, 388, 390, 395, 397	1/600		00-00-07	Interviewed
205	J/Nagar	Nohli	Banaroo Abal	205	Smt.Chanderkla D/o Sh.Fagu Ram Village kheel, P.O Kufri, Tehsil Padhar Distt. Mandi.Mobile No. 94187-24411	8th	Agriculture		Gen	00-11-05	11, 19,- Banroo Abal, 14,15-Badhed	min 224/1, 387, 394, 396,398, 399, 401, 389, 400, 388, 390, 395, 397	1/600		00-00-07	Interviewed
206	J/Nagar	Nohli	Banaroo Abal	206	Smt.Mansa Devi D/o Sh.Fagu Ram Village Chelang (Balh) Machiyal P.O Balhjoli. Tehsil J/Nagar, Distt. Mandi Mobile No. 01908-317120	8th	Agriculture		Gen	00-11-06	11, 19,- Banroo Abal, 14,15-Badhed	min 224/1, 387, 394, 396,398, 399, 401, 389, 400, 388, 390, 395, 397	1/600		00-00-07	Interviewed

207	J/Nagar	Nohli	Banaroo Abal	207	Sh.Prem Singh S/o Sh.Choudhary, Village Dehri, Badhed G.P Nauhali, Mobile No.94185-83795	5th	Govt. Job (PWD)		Gen	02-16-10	11, 19 Banroo Abal 14,15 - Badhed,	min 224/1, 387, 394, 396,398, 399, 401, 389, 400, 388, 390, 395, 397	1/120		00-01-15	Interviewed
	J/Nagar	Drubbal	Charonjh		Sh.Prem Singh S/o Sh.Choudhary, Village Dehri, Badhed G.P Nauhali, Mobile No.94185-83795	5th	Govt. Job (PWD)	35 Badhed	Gen	00-00-01	23- Charonjh	min 657	1/16		00-00-01	
208	J/Nagar	Nohli	Banaroo Abal	208	Smt.Bimla Devi D/o Sh.Choudhary Village Jaled,P.O Kufri, Tehsil Padhar, Distt. Mandi, Mobile No. 98572-99592	Nil	Agriculture		Gen	02-16-10	11, 19 Banroo Abal 14,15 - Badhed,	min 224/1, 387, 394, 396,398, 399, 401, 389, 400, 388, 390, 395, 397	1/120		00-01-16	Interviewed
	J/Nagar	Drubbal	Charonjh		Smt.Bimla Devi D/o Sh.Choudhary Village Jaled,P.O Kufri, Tehsil Padhar, Distt. Mandi, Mobile No. 98572-99592	Nil	Agriculture		Gen	00-00-01	23- Charonjh	min 657	1/16	00-00-01		
209	J/Nagar	Nohli	Banaroo Abal	209	Sh.Roop Lal S/o Sh.Kunhu, Village Badhed G.P Nauhli , Tehsil J/Nagar, Distt. Mandi. Mobile No. 94597-68336	10th	Govt.Job (Forest Deptt.)	33 Badhed	Gen	01-02-12	11, 19,- Banroo Abal, 14,15- Badhed	min 224/1, 387, 394, 396,398, 399, 401, 389, 400, 388, 390, 395, 397	1/300		00-00-15	Interviewed
210	J/Nagar	Nohli	Banaroo Abal	210	Sh.Labh Singh S/o Sh.Kunhu,Village Badhed G.P Nauhli Tehsil J/Nagar, Distt. Mandi.Mobile No. 94189-57695	8th	Mason	32 Badhed	Gen	01-02-13	11, 19,- Banroo Abal, 14,15- Badhed	min 224/1, 387, 394, 396,398, 399, 401, 389, 400, 388, 390, 395, 397	1/300		00-00-14	Interviewed
211	J/Nagar	Nohli	Banaroo Abal	211	Sh. Durga Dutt S/o Sh. Kunhu, Village Badhed G.P Nauhli Tehsil J/Nagar, Distt. Mandi.Mobile No. 94590-48454	8th	Tailor	34 Badhed	Gen	01-02-12	11, 19,- Banroo Abal, 14,15- Badhed	min 224/1, 387, 394, 396,398, 399, 401, 389, 400, 388, 390, 395, 397	1/300		00-00-14	Interviewed

212	J/Nagar	Nohli	Banaroo Abal	212	Smt.Durgi Devi W/o Sh.Kunhu, Village Badhed G.P Nauhli, Tehsil J/Nagar, Distt. Mandi. Mobile No. 94590-48454	Nil	Agriculture	31 Badhed	Gen	01-02-12	11, 19,- Banroo Abal, 14,15-Badhed	min 224/1, 387, 394, 396,398, 399, 401, 389, 400, 388, 390, 395, 397	1/300		00-00-14	Interviewed
213	J/Nagar	Nohli	Banaroo Abal	213	Smt.Sumitra D/o Sh.Kunhu Villaget Bhamera, G.P Pipli, Tehsil J/Nagar, Distt. Mandi.	8th	Agriculture		Gen	01-02-12	11, 19,- Banroo Abal, 14,15-Badhed	min 224/1, 387, 394, 396,398, 399, 401, 389, 400, 388, 390, 395, 397	1/300		00-00-14	Interviewed
214	J/Nagar	Nohli	Banaroo Abal	214	Smt.Kala Devi D/o Sh.Beli Ram, Village Banaroo Dom, P.O Nohli, Tehsil J/Nagar, Distt. Mandi, Mobile No. 94180-14811	Nil	Agriculture		Gen	05-13-02	11, 19,- Banroo Abal, 14,15-Badhed	min 224/1, 387, 394, 396,398, 399, 401, 389, 400, 388, 390, 395, 397	1/60		00-03-11	Interviewed
215	J/Nagar	Nohli	Banaroo Abal	215	Sh.Jagdish S/o Sh.Shyam Singh Vill.BanarooDom P.O.Nohli Tehsil.J/Nagar Distt.Mandi H.P Mobile No. 94596-83944	12th	Govt. Job (Army)	5/1 Banro Dom	Gen	00-14-12	19- Banroo Abal,	min 224/1, 387, 394, 396,398, 399, 401, 389, 400, 388, 390, 395, 397	1/108		00-01-19	Interviewed
216	J/Nagar	Nohli	Banaroo Abal	216	Sh.Budhi Singh S/o Sh.Tanku, Village Nashadra, P.O Kufri				Gen	00-04-17	19- Banroo Abal,	min 224/1, 387, 394, 396,398, 399, 401, 389, 400, 388, 390, 395, 397	1/324		00-00-13	Interviewed
217	J/Nagar	Nohli	Banaroo Abal	217	Smt.Sauni alias Soju Devi D/o Sh. Tanku, Village Jaled, P.O Kufri, Tehsil Padhar, Distt Mandi, Mobile No. 98579-70361	Nil	Agriculture		Gen	10-14-05	19- Banroo Abal, 7,8,26,27,29,35-Nashadra	min 224/1, 387, 394, 396,398, 399, 401, 389, 400, 388, 390, 395, 397	1/324		00-00-13	Interviewed

218	J/Nagar	Nohli	Banaroo Abal	218	Smt.Swari D/o Sh. Tanku, Village Bhur, P.O Kufri, Tehsil Padhar, Distt Mandi, Mobile No. 86799-94810	Nil	Agriculture		Gen	00-04-18	19- Banroo Abal,	min 224/1, 387, 394, 396,398, 399, 401, 389, 400, 388, 390, 395, 397	1/324		00-00-13	Interviewed
219	J/Nagar	Nohli	Banaroo Abal	219	Sh.Mangat Ram S/o Sh. Thakru, Village Batnar, G.P Nauhli Teh.J/Nagar Distt.Mandi H.P	Nil	Agriculture		Gen	01-02-13	11, 19 Banroo Abal 14,15, 18- Badhed,	min 224/1, 387, 394, 396,398, 399, 401, 389, 400, 388, 390, 395, 397	1/300		00-00-14	Interviewed
	J/Nagar	Drubbal	Charonjh		Sh.Mangat Ram S/o Sh. Thakru, Village Batnar, G.P Nauhli Teh.J/Nagar Distt.Mandi H.P	Nil	Agriculture	89 Batnar	Gen	00-00-01	23- Charonjh	min 657	1/40	00-00-01		
220	J/Nagar	Nohli	Banaroo Abal	220	Sh.Damodar S/o Sh. Thakru, Village Nichla Batnar, G.P Nauhli Teh.J/Nagar Distt.Mandi H.P	Nil	Agriculture		Gen	01-02-12	11, 19 Banroo Abal 14,15, 18- Badhed,	min 224/1, 387, 394, 396,398, 399, 401, 389, 400, 388, 390, 395, 397	1/300		00-00-14	Interviewed
	J/Nagar	Drubbal	Charonjh		Sh.Damodar S/o Sh. Thakru, Village Nichla Batnar, G.P Nauhli Teh.J/Nagar Distt.Mandi H.P	Nil	Agriculture	66 Batnar	Gen	00-00-00	23- Charonjh	min 657	1/40	00-00-00		
221	J/Nagar	Nohli	Banaroo Abal	221	Sh.Sher Singh S/o Sh. Thakru, Village Nichla Batnar, G.P Nauhli Teh.J/Nagar Distt.Mandi H.P				Gen	01-02-13	11, 19 Banroo Abal 14,15, 18, Badhed,	min 224/1, 387, 394, 396,398, 399, 401, 389, 400, 388, 390, 395, 397	1/300		00-00-14	Interviewed
	J/Nagar	Drubbal	Charonjh		Sh.Sher Singh S/o Sh. Thakru, Village Nichla Batnar, G.P Nauhli Teh.J/Nagar Distt.Mandi H.P				Gen	00-00-00	23- Charonjh	min 657	1/40	00-00-00		
222	J/Nagar	Nohli	Banaroo Abal	222	Sh.Nag alias Hem Singh S/o Sh. Thakru, Village Nichla Batnar, G.P Nauhli Teh.J/Nagar Distt.Mandi H.P	8th	Agriculture		Gen	01-02-13	11, 19 Banroo Abal 14,15, 18, Badhed,	min 224/1, 387, 394, 396,398, 399, 401, 389, 400, 388, 390, 395, 397	1/300		00-00-14	Interviewed

	J/Nagar	Drubbal	Charonjh		Sh.Nag alias Hem Singh S/o Sh. Thakru, Village Nichla Batnar, G.P Nauhli	8th	Agriculture	69Batnar	Gen	00-00-00	23- Charonjh	min 657	1/40		00-00-00	
223	J/Nagar	Nohli	Banaroo Abal	223	Smt.Ganti D/o Sh. Thakru Village Jaled,P.O Kufri, Tehsil Padhar, Distt. Mandi, Mobile No. 94182-62712, 98579-51883	Nil	Agriculture		Gen	01-02-13	11, 19 Banroo Abal 14,15, 18- Badhed,	min 224/1, 387, 394, 396,398, 399, 401, 389, 400, 388, 390, 395, 397	1/300		00-00-15	Interviewed
	J/Nagar	Drubbal	Charonjh		Smt.Ganti D/o Sh. Thakru Village Jaled,P.O Kufri, Tehsil Padhar, Distt. Mandi, Mobile No. 94182-62712, 98579-51883	Nil	Agriculture		Gen	00-00-00	23- Charonjh	min 657	1/40		00-00-00	
224	J/Nagar	Nohli	Banaroo Abal	224	Smt.Finni Devi W/o Sh.Dasu Vill.Balh P.O.Drubbal Teh.J/Nagar Distt.Mandi H.P				Gen	01-05-18	14,21- Banroo Abal	min 153/1 min 156, 142/1, 155, 157	1/12		00-01-00	Could not be located
225	J/Nagar	Nohli	Banaroo Abal	225	Sh.Ravi Kumar S/o Sh.Tara Chand, Vill.Banaroo Abal P.O.Nohli Tehsil.J/Nagar Distt.Mandi H.P Mobile No.94597-09125, 98171-65790	9th	Agriculture	32 Banru Abal	Gen	02-11-13	20, 21- Banroo Abal	154 min	1/3		00-02-01	Interviewed
226	J/Nagar	Nohli	Banaroo Abal	226	Sh.Brij Lal S/o Sh.Tara Chand Vill.Banaroo Abal P.O.Nohli Tehsil.J/Nagar Distt.Mandi H.P Mobile No. 94597-09187	8th	Agriculture	31 Banru Abal	Gen	02-11-14	20, 21- Banroo Abal	154 min	1/3		00-02-01	Interviewed
227	J/Nagar	Nohli	Banaroo Abal	227	Smt. Naro Devi W/o Sh. Tara Chand, Vill.Banaroo Abal P.O.Nohli Tehsil.J/Nagar Distt.Mandi H.P Mobile No. 94597-09187	Nil	Agriculture	31 Banru Abal	Gen	02-11-14	20, 21- Banroo Abal	154 min	1/3		00-02-00	Interviewed
228	J/Nagar	Nohli	Banaroo Abal	228	Sh.Kundan S/o Sh.Sidhu Vill.Banaroo Dom P.O.Nohli Tehsil.J/Nagar Distt.Mandi H.P			38 Banro Dom	Gen	00-01-01	22- Banroo Abal,	440/439,	Salam	00-00-15	00-01-01	Interviewed
												441/439	Salam	00-00-06		
					Abadi Deh										00-08-02	
229	J/Nagar	Pipli	Banwar	229	Sh.Tek Chand S/o Sh.Fandi, Village Bhajera,G.P Pipli, Teh.J/Nagar Distt.Mandi H.P			38 Bhajera	Gen	07-02-17	01-Banwar, 3,4,9- Bhajera	min 686	13/40		00-00-05	Interviewed
230	J/Nagar	Pipli	Banwar	230	Sh.Charundu S/o Sh.Narayan				Gen	00-06-05	1- Banwar	min 686	1/40		00-00-01	Could not be located

231	J/Nagar	Pipli	Banwar	231	Sh.Nag S/o Sh.Narayan				Gen	00-06-05	1- Banwar	min 686	1/40		00-00-01	Could not be located
232	J/Nagar	Pipli	Banwar	232	Sh.Leela S/o Sh.Narayan				Gen	00-06-05	1- Banwar	min 686	1/40		00-00-01	Could not be located
233	J/Nagar	Pipli	Banwar	233	Smt Heema D/o Smt.Balki				Gen	00-06-04	1- Banwar	min 686	1/40		00-00-00	Could not be located
234	J/Nagar	Pipli	Banwar	234	Smt.Sundru D/o Sh.Narayan				Gen	00-06-05	1- Banwar	min 686	1/40		00-00-01	Could not be located
235	J/Nagar	Pipli	Banwar	235	Smt.Naro D/o Sh.Narayan				Gen	00-06-05	1- Banwar	min 686	1/40		00-00-00	Could not be located
236	J/Nagar	Pipli	Banwar	236	Smt.Krishna D/o Sh.Narayan				Gen	00-06-05	1- Banwar	min 686	1/40		00-00-00	Could not be located
237	J/Nagar	Pipli	Banwar	237	Smt. Santa D/o Sh.Narayan				Gen	00-06-04	1- Banwar	min 686	1/40		00-00-00	Could not be located
238	J/Nagar	Pipli	Banwar	238	Smt.Kala D/o Sh.Narayan				Gen	00-06-04	1- Banwar	min 686	1/40		00-00-00	Could not be located
239	J/Nagar	Pipli	Banwar	239	Hima D/o Smt.Padmu Devi				Gen	00-01-11	1- Banwar	min 686	1/160		00-00-00	Could not be located
240	J/Nagar	Pipli	Banwar	240	Sundru D/o Smt. Padmu Devi				Gen	00-01-11	1- Banwar	min 686	1/160		00-00-01	Could not be located
241	J/Nagar	Pipli	Banwar	241	Smt.Dwarku W/o Sh.Narayan				Gen	00-03-02	1- Banwar	min 686	1/80		00-00-00	Interviewed
242	J/Nagar	Pipli	Banwar	242	Smt.Chudi D/o Sh.Paras Ram, Village Banogl,G.P Nohli Tehsil Joginder Nagar Distt. Mandi,	Nil	Agriculture		Gen	00-15-12	1- Banwar	min 686	1/16		00-00-01	Interviewed
243	J/Nagar	Pipli	Banwar	243	Smt.Bimla D/o Sh.Paras Ram, Village Tural,G.P Nohli Tehsil Joginder Nagar Distt. Mandi, Mobile No. 89883-56050	10th	Agriculture		Gen	00-15-12	1- Banwar	min 686	1/16		00-00-01	Does not live in village
244	J/Nagar	Pipli	Banwar	244	Smt.Kamla D/o Sh.Paras Ram, Village Kunkar, G.P Drubbal , Tehsil Joginder Nagar Distt. Mandi, Mobile No. 98785-41885, 88941-20816	5th	Agriculture		Gen	00-15-11	1- Banwar	min 686	1/16		00-00-01	Interviewed
245	J/Nagar	Pipli	Banwar	245	Sh. Virender Kumar S/o Sh.Saran Dass				Gen	00-08-15	1- Banwar	min 686	7/200		00-00-01	Could not be located
246	J/Nagar	Pipli	Banwar	246	Sh. Sundar Lal S/o Sh.Saran Dass				Gen	00-08-15	1- Banwar	min 686	7/200		00-00-01	Could not be located
247	J/Nagar	Pipli	Banwar	247	Smt. Rama Devi D/o Sh.Saran Dass				Gen	00-08-14	1- Banwar	min 686	7/200		00-00-00	Could not be located

248	J/Nagar	Pipli	Banwar	248	Smt. Babli Devi D/o Sh.Saran Dass				Gen	00-08-14	1- Banwar	min 686	7/200		00-00-00	Could not be located
249	J/Nagar	Pipli	Banwar	249	Smt. Savitri Devi W/o Sh.Saran Dass				Gen	00-08-14	1- Banwar	min 686	7/200		00-00-01	Could not be located
250	J/Nagar	Pipli	Banwar	250	Sh.Kali Dass S/o Sh.Thalia, Village Sarmana (Dhagon),G.P Pipli, Teh.J/Nagar Distt.Mandi H.P Mobile No. 94180-14462	10th	Rtd. (PWD)/ Agriculture	25/2 Sarmana	Gen	12-03-13	2- Banwar, 14,18- Sarmana	min 685	13/72		00-00-03	Interviewed
251	J/Nagar	Pipli	Banwar	251	Sh. Jai Singh S/o Sh.Thaliya Village Sarmana (Dhagon),G.P Pipli, Teh.J/Nagar Distt.Mandi H.P	10th	Govt. Job (IPH)		Gen	00-18-17	2- Banwar, 14,18- Sarmana	min 685	1/72		00-00-01	Interviewed
252	J/Nagar	Pipli	Banwar	252	Smt. Vidya Devi D/o Sh.Thaliya Village Sarmana (Dhagon),G.P Pipli, Teh.J/Nagar Distt.Mandi H.P	3rd	Agriculture		Gen	00-18-17	2- Banwar, 14,18- Sarmana	min 685	1/72		00-00-00	Could not be located
253	J/Nagar	Pipli	Banwar	253	Sh. Mohan Singh S/o Sh.Tirath Ram Village Sarmana (Dhagon),G.P Pipli, Teh.J/Nagar Distt.Mandi H.P	10th	Pvt. Job		Gen	00-06-10	2- Banwar, 14,18- Sarmana	min 685	11/2160		00-00-00	Interviewed
254	J/Nagar	Pipli	Banwar	254	Sh. Umesh kumar S/o Sh.Tirath Ram Village Sarmana (Dhagon),G.P Pipli, Teh.J/Nagar Distt.Mandi H.P	8th	Pvt. Job		Gen	00-06-09	2- Banwar, 14,18- Sarmana	min 685	11/2160		00-00-00	Interviewed
255	J/Nagar	Pipli	Banwar	255	Smt. Reeta W/o Sh.Tirath Ram Village Sarmana (Dhagon),G.P Pipli, Teh.J/Nagar Distt.Mandi H.P	5th	Water Carrier/ Agriculture		Gen	00-05-18	2- Banwar, 14,18- Sarmana	min 685	1/270		00-00-00	Interviewed
256	J/Nagar	Pipli	Banwar	256	Smt.Jaiwanti D/o Sh.Nokhu alias Ranchu				Gen	03-15-08	2- Banwar, 14,18- Sarmana	min 685	1/18		00-00-01	Could not be located
257	J/Nagar	Pipli	Banwar	257	Smt.Parvati D/o Sh.Nokhu alias Ranchu				Gen	03-15-08	2- Banwar, 14,18- Sarmana	min 685	1/18		00-00-01	Could not be located
258	J/Nagar	Pipli	Banwar	258	Sh.Jagdish S/o Sh.Labh Singh, Village Sarmana (Dhagon),G.P Pipli, Teh.J/Nagar Distt.Mandi H.P, Mobile No. 94592-18315	B.Sc, B.Ed	Govt. Job (PTA)	21/1 Sarmana	Gen	00-10-04	2- Banwar, 13,14,18- Sarmana	min 685	1/192		00-00-00	Interviewed
259	J/Nagar	Pipli	Banwar	259	Smt.Babli D/o Sh.Labh Singh, kullu	12th	Govt. Job. (PWD)		Gen	00-10-03	2- Banwar, 13,14,18- Sarmana	min 685	1/192		00-00-00	Interviewed
260	J/Nagar	Pipli	Banwar	260	Smt.Pawna D/o Sh.Labh Singh, Ladwahan, Pipli.	5th	Agriculture		Gen	00-10-02	2- Banwar, 13,14,18- Sarmana	min 685	1/192		00-00-00	Interviewed

261	J/Nagar	Pipli	Banwar	261	Smt.Parvati W/o Sh.Labh Singh, Village Sarmana (Dhagon),G.P Pipli, Teh.J/Nagar Distt.Mandi H.P	Nil	Agriculture	21 Sarmana	Gen	00-10-03	2- Banwar, 13,14,18-Sarmana	min 685	1/192		00-00-00	Interviewed
262	J/Nagar	Pipli	Banwar	262	Sh.Gyan Chand S/o Sh.Ganga Ram, Village Sarmana (Dhagon),G.P Pipli, Teh.J/Nagar Distt.Mandi H.P,	10th	Rtd. (IPH)	23 Sarmana	Gen	01-18-14	2- Banwar, 13,14,18-Sarmana	min 685	1/48		00-00-01	Interviewed
263	J/Nagar	Pipli	Banwar	263	Sh.Sher Singh S/o Sh.Ganga Ram, Village Sarmana (Dhagon),G.P Pipli, Teh.J/Nagar Distt.Mandi H.P, Mobile No. 94595-64414	8th	Rtd. (PWD)	22 Sarmana	Gen	02-00-15	2- Banwar, 13,14,18-Sarmana	min 685	1/48		00-00-01	Interviewed
264	J/Nagar	Pipli	Banwar	264	Smt.Kalan D/o Sh.Ganga Ram				Gen	02-00-16	2- Banwar, 13,14,18-Sarmana	min 685	1/48		00-00-00	Interviewed
265	J/Nagar	Pipli	Banwar	265	Smt.Nirmala D/o Sh.Ganga Ram, Jaral, Drubbal	Nil	Agriculture		Gen	02-05-15	2- Banwar, 10,13,14,18-Sarmana	min 685	1/48		00-00-00	Interviewed
266	J/Nagar	Pipli	Banwar	266	Smt.Durgi D/o Sh.Ganga Ram, Nagan, Drubbal	Nil	Agriculture		Gen	02-00-14	2- Banwar, 13,14,18-Sarmana	min 685	1/48		00-00-00	Interviewed
267	J/Nagar	Pipli	Banwar	267	Smt.Purvu D/o Sh.Ganga Ram				Gen	02-00-15	2- Banwar, 13,14,18-Sarmana	min 685	1/48		00-00-00	Could not be located
268	J/Nagar	Pipli	Banwar	268	Sh. Dinesh Kumar S/o Sh. Uttam Singh	12th	Govt Job (PWD)	24/1 Sarmana	Gen	00-10-03	2- Banwar, 13,14,18-Sarmana	min 685	1/192		00-00-00	Interviewed
269	J/Nagar	Pipli	Banwar	269	Smt.Kanta Devi W/o Sh. Uttam Singh , Village Sarmana (Dhagon),G.P Pipli, Teh.J/Nagar Distt.Mandi H.P, Mobile No. 94599-38088	5th	Agriculture	24 Sarmana	Gen	00-10-04	2- Banwar, 13,14,18-Sarmana	min 685	1/192		00-00-00	Interviewed
270	J/Nagar	Pipli	Banwar	270	Sh. Bhupinder Pal S/o Sh. Uttam Singh Village Sarmana (Dhagon),G.P Pipli, Teh.J/Nagar Distt.Mandi H.P, Mobile No. 94184-74831	12th	Pvt. Job	24 Sarmana	Gen	00-10-04	2- Banwar, 13,14,18-Sarmana	min 685	1/192		00-00-00	Interviewed
271	J/Nagar	Pipli	Banwar	271	Smt. Himma Devi D/o Sh. Uttam Singh, kunkar	10th	Housewife		Gen	00-10-04	2- Banwar, 13,14,18-Sarmana	min 685	1/192		00-00-00	Interviewed

272	J/Nagar	Pipli	Banwar	272	Sh.Kanshi Ram S/o Sh.Sadhu, Village Sarmana (Dhagon),G.P Pipli, Teh.J/Nagar Distt.Mandi H.P, Mobile No. 94182-98945	5th	Rtd, (BSF)	18 Sarmana	Gen	05-19-12	2- Banwar, 15,16, 18- Sarmana	min 685	1/12		00-00-01	Interviewed
273	J/Nagar	Pipli	Banwar	273	Sh.Khem Chand S/o Sh.Sadhu, Village Sarmana (Dhagon),G.P Pipli, Teh.J/Nagar Distt.Mandi H.P			20 Sarmana	Gen	01-12-02	2- Banwar	min 685	1/12		00-00-02	Interviewed
274	J/Nagar	Pipli	Banwar	274	Sh.Dile Ram S/o Sh.Almu, Village Sarmana (Dhagon),G.P Pipli, Teh.J/Nagar Distt.Mandi H.P, Mobile No. 98574-62713	5th	Rtd (PWD)	19 Sarmana	Gen	02-07-05	2- Banwar, 18- Sarmana	min 685	1/12		00-00-01	Interviewed
275	J/Nagar	Pipli	Banwar	275	Sh.Parmanand S/o Sh.Gurudhyan, Village Sarmana (Dhagon),G.P Pipli, Teh.J/Nagar Distt.Mandi H.P, Mobile No. 94595-56971	6th	Rtd. Govt. Deptt.	17 Sarmana	Gen	03-10-03	2- Banwar, 17, 18- Sarmana	min 685	1/18		00-00-01	Interviewed
276	J/Nagar	Pipli	Banwar	276	Smt.Kamla D/o Sh.Gurudhyan, Village Kurati, G.P Pipli, Teh.J/Nagar Distt.Mandi H.P	Nil	Agriculture		Gen	03-11-16	2- Banwar, 17, 18- Sarmana	min 685	1/18		00-00-01	Interviewed
277	J/Nagar	Pipli	Banwar	277	Smt.Chanderkala D/o Sh.Gurudhyan, Village Banoh G.PBiyun, Teh.J/Nagar Distt.Mandi H.P	Nil	Agriculture		Gen	03-11-17	2- Banwar, 17, 18- Sarmana	min 685	1/18		00-00-01	Interviewed
278	J/Nagar	Pipli	Banwar	278	Smt.Durga Devi W/o Sh. Shraavan, Vill. Banwar G.P Pipli, Teh.J/Nagar Distt.Mandi H.P Mobile No. 94188-36137	Nil	Agriculture	6 Banwar	Gen	01-08-19	2, 3, 5- Banwar	min 684	5/96	00-00-01	00-00-01	Interviewed
												min 685	5/288	00-00-00		
279	J/Nagar	Pipli	Banwar	279	Sh. Rakesh Kumar S/o Sh.Dinesh Kumar , Vill. Banwar G.P Pipli, Teh.J/Nagar Distt.Mandi H.P Mobile No.	12th	Pvt. Job	6 Banwar	Gen	00-05-17	2, 3, 5- Banwar	min 684	1/96	00-00-01	00-00-01	Interviewed
												min 685	1/288	00-00-00		
280	J/Nagar	Pipli	Banwar	280	Sh. Parveen Kumar S/o Sh.Dinesh Kumar , Vill. Banwar G.P Pipli, Teh.J/Nagar Distt.Mandi H.P Mobile No.	Graduation	Pvt. Job		Gen	00-05-17	2, 3, 5- Banwar	min 684	1/96	00-00-00	00-00-00	Interviewed
												min 685	1/288	00-00-00		

281	J/Nagar	Pipli	Banwar	281	Smt. Pawana W/o Sh.Dinesh Kumar , Vill. Banwar G.P Pipli, Teh.J/Nagar Distt.Mandi H.P Mobile No. 94188-36137	5th	Agriculture		Gen	00-05-16	2, 3, 5- Banwar	min 684	1/96	00-00-00	00-00-00	Interviewed
												min 685	1/288	00-00-00		
282	J/Nagar	Pipli	Banwar	282	Sh.Jeevan Lal S/o Sh. Shravan, Vill. Banwar G.P Pipli, Teh.J/Nagar Distt.Mandi H.P, Mobile No. 94595-44043	10th	Govt. Job (Army)	6 Banwar	Gen	01-03-04	2, 3, 5- Banwar	min 684	1/24	00-00-01	00-00-01	Interviewed
												min 685	1/72	00-00-00		
283	J/Nagar	Pipli	Banwar	283	Sh.Labh Singh S/o Sh. Shravan, Vill. Banwar G.P Pipli, Teh.J/Nagar Distt.Mandi H.P, Mobile No. 94595-69185	10th	Govt. Job (Army)	6 Banwar	Gen	01-03-04	2, 3, 5- Banwar	min 684	1/24	00-00-01	00-00-01	Interviewed
												min 685	1/72	00-00-00		
284	J/Nagar	Pipli	Banwar	284	Smt.Bhawani Devi D/o Sh. Shravan, Vill. Banwar G.P Pipli, Teh.J/Nagar Distt.Mandi H.P, Mobile No. 94593-56712	10th	Agriculture		Gen	01-03-05	2, 3, 5- Banwar	min 684	1/24	00-00-00	00-00-00	Interviewed
												min 685	1/72	00-00-00		
285	J/Nagar	Pipli	Banwar	285	Kalpna D/o Lt. Sh.Om Parkash, Hisar, Haryana	LLB			Gen	00-07-15	2, 3, 5- Banwar	min 684	1/72	00-00-00	00-00-00	Could not be located
												min 685	1/216	00-00-00		
286	J/Nagar	Pipli	Banwar	286	Kumari.Sapna D/o Lt. Sh.Om Parkash, New Delhi	Post Grad			Gen	00-07-15	2, 3, 5- Banwar	min 684	1/72	00-00-00	00-00-00	Could not be located
												min 685	1/216	00-00-00		
287	J/Nagar	Pipli	Banwar	287	Smt.Vidhya W/o Lt. Sh.Om Parkash, New Delhi	10th			Gen	00-07-14	2, 3, 5- Banwar	min 684	1/72	00-00-01	00-00-01	Could not be located
												min 685	1/216	00-00-00		
288	J/Nagar	Pipli	Banwar	288	Sh. Gopal Singh alias kishan Gopal S/o Sh.Mirja alias Madan Lal Vill. Banwar,P.O. Pipli Teh.J/Nagar Distt.Mandi H.P Mobile No. 94591-84205, 98577-82763	5th	Agriculture	5/1 Banwar	Gen	01-01-10	3, 5- Banwar	min 684	1/20		00-00-01	Interviewed
289	J/Nagar	Pipli	Banwar	289	Sh. Narayan Singh S/o Sh.Mirja alias Madan Lal, Vill. Banwar,VPO. Kurati. Teh.J/Nagar Distt.Mandi H.P, Mobile No. 88941-75088	5th	Agriculture	5 Banwar	Gen	01-01-09	3, 5- Banwar	min 684	1/20		00-00-01	Interviewed

290	J/Nagar	Pipli	Banwar	290	Smt.Kalan W/o Sh.Mirja alias Madan Lal,Vill. Banwar,VPO. Kurati. Teh.J/Nagar Distt.Mandi H.P, Mobile No. 88941-75088	Nil	Agriculture	5 Banwar	Gen	01-01-09	3, 5- Banwar	min 684	1/20		00-00-01	Interviewed
291	J/Nagar	Pipli	Banwar	291	Sh. Devi Singh alias Hem Singh S/o Sh.Mirja alias Madan Lal Vill. Banwar,VPO. Kurati. Teh.J/Nagar Distt.Mandi H.P	5th	Agriculture	5 Banwar	Gen	01-01-08	3, 5- Banwar	min 684	1/20		00-00-01	Interviewed
292	J/Nagar	Pipli	Banwar	292	Smt.Seeta Devi D/o Sh.Mirja alias Madan Lal Village Bhejra, G.P Drubbal,Teh.J/Nagar Distt.Mandi H.P	Nil	Agriculture		Gen	01-01-08	3, 5- Banwar	min 684	1/20		00-00-00	Interviewed
293	J/Nagar	Pipli	Banwar	293	Sh.Ram Lal S/o Sh.Soju Vill.Banwar P.O.Pipli Teh.J/Nagar Distt.Mandi H.P, Mobile No. 94189-57715	5th	Agriculture	2/1 Banwar	Gen	00-07-06	4, 5- Banwar	min 684	1/60		00-00-00	Interviewed
294	J/Nagar	Pipli	Banwar	294	Smt.Kunta W/o Sh.Soju Vill.Banwar P.O.Pipli Teh.J/Nagar Distt.Mandi H.P, Mobile No. 94189-57715	5th	Agriculture	2, Banwar	Gen	00-07-07	4, 5- Banwar	min 684	1/60		00-00-00	Interviewed
295	J/Nagar	Pipli	Banwar	295	Sh.Baldev S/o Sh.Soju, Vill.Banwar P.O.Pipli Teh.J/Nagar Distt.Mandi H.P, Mobile No. 98827-84433	4th	Agriculture	2, Banwar	Gen	00-07-06	4, 5- Banwar	min 684	1/60		00-00-01	Interviewed
296	J/Nagar	Pipli	Banwar	296	Sh.Tek Chand S/o Sh.Bhagirath Vill.Banwar P.O.Pipli Teh.J/Nagar Distt.Mandi H.P	Nil	Agriculture	3/2, Banwar	Gen	01-16-10	4, 5- Banwar, 22- Badhed	min 684	1/20		00-00-01	Interviewed
297	J/Nagar	Pipli	Banwar	297	Sh.Kishan Chand S/o Sh.Bhagirath, Vill.Banwar P.O.Pipli Teh.J/Nagar Distt.Mandi H.P Mobile No. 94182-79572.	10th	Rtd. (Delhi Police)	4, Banwar	Gen	03-03-19	4, 5, 25- Banwar, 22- Badhed	min 684	1/20		00-00-01	Interviewed
298	J/Nagar	Pipli	Banwar	298	Sh.Thakar Singh S/o Sh.Bhagirath Village Bhadhed, G.P Nauhli,Teh.J/Nagar Distt.Mandi H.P	8th	Rtd. (Court)	53 Badhed	Gen	01-16-08	4, 5- Banwar, 22- Badhed	min 684	1/20		00-00-01	Interviewed
299	J/Nagar	Pipli	Banwar	299	Sh.Dalip Singh S/o Sh.Bhagirath Village Bhagwahaar, G.P Nauhli,Teh.J/Nagar Distt.Mandi H.P, Mobile no.86791-90199	8th	Govt. Job (Court)	52 Badhed	Gen	01-16-08	4, 5- Banwar, 22- Badhed	min 684	1/20		00-00-01	Interviewed
300	J/Nagar	Pipli	Banwar	300	Smt.Santi W/o Sh.Bhagirath, Village Bhagwar, G.P Nauhli,Teh.J/Nagar Distt.Mandi H.P				Gen	01-18-18	4, 5- Banwar, 22- Badhed	min 684	1/20		00-00-01	Interviewed

301	J/Nagar	Pipli	Banwar	301	Sh.Kahan Singh S/o Sh.Bhagirath, Village Bhadhed, G.P Nauhli, Teh.J/Nagar Distt.Mandi H.P			55 Badhed	Gen	01-01-19	4, 5- Banwar	min 684	1/20		00-00-01	Interviewed
302	J/Nagar	Pipli	Banwar	302	Smt.Dawarku D/o Sh.Bhagirath, Village Balh , G.P Drubbal, Teh.J/Nagar Distt.Mandi H.P Mobile No. 86792-70073	Nil	Agriculture		Gen	01-02-00	4, 5- Banwar	min 684	1/20		00-00-00	Interviewed
303	J/Nagar	Pipli	Banwar	303	Smt.Prabhi D/o Sh.Bhagirath, Village Banog, G.P Nauhli, Teh.J/Nagar Distt.Mandi H.P, Mobile No. 94592-02154	Nil	Agriculture		Gen	01-16-09	4, 5- Banwar, 22- Badhed	min 684	1/20		00-00-00	Interviewed
304	J/Nagar	Pipli	Banwar	304	Sh.Dharam Chand S/o Sh.Achru urf Achar Singh, Village Rupru , G.P Drubbal, Teh.J/Nagar Distt.Mandi H.P				Gen	00-12-02	4, 5- Banwar, 22- Badhed	min 684	1/60		00-00-01	Interviewed
305	J/Nagar	Pipli	Banwar	305	Smt.Sheela D/o Sh.Achru urf Achar Singh, Village kunkar , G.P Drubbal, Teh.J/Nagar Distt.Mandi H.P				Gen	00-12-02	4, 5- Banwar, 22- Badhed	min 684	1/60		00-00-00	Interviewed
306	J/Nagar	Pipli	Banwar	306	Smt.Hima D/o Sh.Achru urf Achar Singh, Village Kunkar , G.P Drubbal, Teh.J/Nagar Distt.Mandi H.P				Gen	00-12-04	4, 5- Banwar, 22- Badhed	min 684	1/60		00-00-00	Interviewed
307	J/Nagar	Pipli	Banwar	307	Sh.Peer Sahai S/o Sh.Ranchu Vill.Banwar P.O.Pipli Teh.J/Nagar Distt.Mandi H.P Mobile No.94187-72334	Nil	Agriculture	11 Banwar	Gen	16-00-19	6,9,16,17,18- Banwar	1027/683/1	Salam	00-03-14	01-19-14	Interviewed
												1028/683	Salam	00-15-00		
												1029/683/1,	Salam	01-01-00		
308	J/Nagar	Pipli	Banwar	308	Smt.Kashmiru Devi W/o Sh.Brijlal Vill.Badari P.O Nohli Teh.J/Nagar Distt.Mandi H.P	Nil	Agriculture	1 Banwar	Gen	01-07-01	10,16,17,18- Banwar, 25,31- Charonjh	min 1005/1/1	1/15		00-02-14	Interviewed
309	J/Nagar	Pipli	Banwar	309	Sh.Tek Chand S/o Sh.Brijlal, Vill.Banwar P.O.Pipli Teh.J/Nagar Distt.Mandi H.P	10th	Pvt. Job	1 Banwar	Gen	01-07-04	10,16,17,18- Banwar, 25,31- Charonjh	min 1005/1/1	1/15		00-02-13	Interviewed
310	J/Nagar	Pipli	Banwar	310	Kumari. Ganga Devi D/o Sh.Brijlal, Vill.Badari P.O Nohli Teh.J/Nagar Distt.Mandi H.P	Nil	Agriculture	1 Banwar	Gen	01-07-03	10,16,17,18- Banwar, 25,31- Charonjh	min 1005/1/1	1/15		00-02-13	Could not be located

311	J/Nagar	Pipli	Banwar	311	Sh.Dharam Pal S/o Sh.Dyalu Vill.Banwar P.O.Pipli Teh.J/Nagar Distt.Mandi H.P Mobile No. 98163-83776	2nd	Agriculture	24/2 Banwar	Gen	04-01-06	10,16,17,18-Banwar, 25,31-Charonjh	min 1005/1/1	1/5		00-08-01	Interviewed
312	J/Nagar	Pipli	Banwar	312	Sh.Prem Chand S/o Sh.Dyalu Vill.Banwar P.O.Pipli Teh.J/Nagar Distt.Mandi H.P Mobile No. 88941-52133	10th	Rtd. (HPSEBL)	24/3 Banwar	Gen	04-01-08	10,16,17,18-Banwar, 25,31-Charonjh	min 1005/1/1	1/5		00-08-00	Could not be located
313	J/Nagar	Pipli	Banwar	313	Sh.Bishan alias Kishan Chand S/o Sh.Dyalu Vill.Banwar P.O.Pipli Teh.J/Nagar Distt.Mandi H.P			1 Banwar	Gen	04-01-08	10,16,17,18-Banwar, 25,31-Charonjh	min 1005/1/1	1/5		00-08-00	Could not be located
314	J/Nagar	Pipli	Banwar	314	Smt.Nardu D/o Sh.Dyalu, Village Chakka Basahi, P.O Makriri, Teh.J/Nagar Distt.Mandi H.P Mobile No. 98578-76676	Nil	Agriculture		Gen	04-01-07	10,16,17,18-Banwar, 25,31-Charonjh	min 1005/1/1	1/5		00-08-00	Interviewed
315	J/Nagar	Pipli	Banwar	315	Smt.Nihatu W/o Sh.Todar Vill.Banwar P.O.Pipli Teh.J/Nagar Distt.Mandi H.P			10/1 Banwar	Gen	02-16-12	14,15,16,17,18-Banwar	1009/688	Salam		00-01-00	Interviewed
316	J/Nagar	Pipli	Banwar	316	Sh.Arjun Singh S/o Sh.Mani Ram, Village Charonh, G.P Drubbal,Teh.J/Nagar Distt.Mandi H.P				Gen	00-00-01	34- Banwar	min 999	492/11760		00-00-01	Interviewed
317	J/Nagar	Pipli	Banwar	317	Smt.Pamplo D/o Sh.Mani Ram				Gen	00-00-01	34- Banwar	min 999	1/28		00-00-01	Interviewed
318	J/Nagar	Pipli	Banwar	318	Sh.Tek Chand S/o Sh.Chimna, Village Charonh, G.P Drubbal,Teh.J/Nagar Distt.Mandi H.P				Gen	00-00-01	34- Banwar	min 999	1/24		00-00-01	Could not be located
319	J/Nagar	Pipli	Banwar	319	Smt.Shankari D/o Sh.Chimna				Gen	00-00-01	34- Banwar	min 999	1/24		00-00-01	Interviewed
320	J/Nagar	Pipli	Banwar	320	Smt.Dakhu D/o Sh.Chimna				Gen	00-00-01	34- Banwar	min 999	1/24		00-00-01	Interviewed
321	J/Nagar	Pipli	Banwar	321	Smt.Maghi D/o Sh.Chimna				Gen	00-00-01	34- Banwar	min 999	1/24		00-00-01	Interviewed
322	J/Nagar	Pipli	Banwar	322	Smt.Anantu D/o Sh.Chimna				Gen	00-00-01	34- Banwar	min 999	1/24		00-00-01	Could not be located
323	J/Nagar	Pipli	Banwar	323	Smt.Shanti D/o Sh.Chimna, Village Nagan, G.P Drubbal,Teh.J/Nagar Distt.Mandi H.P				Gen	00-00-00	34- Banwar	min 999	1/24		00-00-00	Interviewed
324	J/Nagar	Pipli	Banwar	324	Smt.Sundru D/o Sh.Chimna, Village Nagan, G.P Drubbal,Teh.J/Nagar Distt.Mandi H.P	Nil	Agriculture		Gen	00-00-00	34- Banwar	min 999	1/24		00-00-00	Interviewed
325	J/Nagar	Pipli	Banwar	325	Smt.Darshnu W/o Sh.Chimna				Gen	00-00-01	34- Banwar	min 999	1/48		00-00-01	Interviewed

326	J/Nagar	Pipli	Banwar	326	Smt.Shankri W/o Sh.Chimna				Gen	00-00-00	34- Banwar	min 999	1/48		00-00-00	S. No 319
327	J/Nagar	Pipli	Banwar	327	Sh.Nand Lal S/o Sh.Neka alias Nek Ram, Village Bhermera. G.P Pipli, Teh.J/Nagar Distt.Mandi H.P Mobile No. 86792-47041	10th	Govt. Job (PWD)	9 Bhamera	Gen	04-05-16	40 -Banwar, 12,14,15, 16- Bhamera	min 934, min 936	7/60		00-13-05	Interviewed
328	J/Nagar	Pipli	Banwar	328	Smt.Nila alias Lalima W/o Sh.Neka alias Nek Ram, Village Bhermera. G.P Pipli, Teh.J/Nagar Distt.Mandi H.P, Mobile No. 86792-47041	Nil	Agriculture	9 Bhamera	Gen	04-03-18	40 -Banwar, 12,14,15, 16- Bhamera	min 934, min 936	1/10		00-11-07	Interviewed
329	J/Nagar	Pipli	Banwar	329	Smt.Pawna D/o Sh.Neka alias Nek Ram,, Village Banwar. G.P Pipli, Teh.J/Nagar Distt.Mandi H.P, Mobile No. 94593-57437	5th	Agriculture	6 Banwar	Gen	04-05-13	40 -Banwar, 12,14,15, 16- Bhamera	min 934, min 936	7/60		00-13-04	Interviewed
330	J/Nagar	Pipli	Banwar	330	Smt.Roshani D/o Sh.Neka alias Nek Ram,, Village Banwar. G.P Pipli, Teh.J/Nagar Distt.Mandi H.P Mobile No. 94595-69185	10th	Agriculture	6 Banwar	Gen	04-05-14	40 -Banwar, 12,14,15, 16- Bhamera	min 934, min 936	7/60		00-13-05	Interviewed
331	J/Nagar	Pipli	Banwar	331	Sh.Soju alias Gowardhan S/o Sh.Rattan, Village Bhermera. G.P Pipli, Teh.J/Nagar Distt.Mandi H.P	5th	Agriculture	10 Bhamera	Gen	11-15-03	40 -Banwar, 12,14,15, 16- Bhamera	min 934, min 936	11/20		03-02-08	Interviewed
332	J/Nagar	Pipli	Banwar	332	Sh.Nanku S/o Sh.Lalu Vill.Banwar P.O.Pipli Teh.J/Nagar Distt.Mandi H.P	4th	Agriculture	21 Banwar	SC	03-18-04	43,48,49,52,53- Banwar	1017/940/1	Salam	00-04-15	00-15-15	Interviewed
												min 996,	1/8	00-00-13		
													1/12	00-10-07		
												920/1, 928, 930, 944, 922/1, 929, 932, 941, 945, 997, 921/1, 933, 942, 946, 927, 931,943				
333	J/Nagar	Pipli	Banwar	333	Sh.Lohlu S/o Sh.Lalu Vill.Banwar P.O.Pipli Teh.J/Nagar Distt.Mandi H.P	Nil	Agriculture	22 Banwar	SC	05-17-11	44, 45,47, 48,49,52,53- Banwar	1016/940	Salam	00-05-16	00-16-17	Interviewed
												min 996	1/8	00-00-13		

												1/12	00-10-08			
											920/1, 928, 930, 944, 922/1, 929, 932, 941, 945, 997, 921/1, 933, 942, 946, 927, 931,943					
334	J/Nagar	Pipli	Banwar	334	Sh.Shanichru S/o Sh.Sidhu Vill.Banwar P.O.Pipli Teh.J/Nagar Distt.Mandi H.P	5th	Agriculture	20/1 Banwar	SC	03-16-02	46, 47,48,49,52,53, 57- Banwar	min 1000	1/4	0-00-03	00-05-14	Interviewed
												min 996	1/16	00-00-07		
													1/24	00-05-04		
											920/1, 928, 930, 944, 922/1, 929, 932, 941, 945, 997, 921/1, 933, 942, 946, 927, 931,943					
335	J/Nagar	Pipli	Banwar	335	Sh.Basakhu S/o Sh.Sidhu Vill.Banwar P.O.Pipli Teh.J/Nagar Distt.Mandi H.P Mobile No. 98577-99932	5th	Agriculture	19 Banwar	SC	03-16-00	46, 47,48,49,52,53, 57- Banwar	min 1000	1/4	0-00-03	00-05-14	Interviewed
												min 996,	1/16	00-00-07		
													1/24	00-05-04		
											920/1, 928, 930, 944, 922/1, 929, 932, 941, 945, 997, 921/1, 933, 942, 946, 927, 931,943					
336	J/Nagar	Pipli	Banwar	336	Smt.Chetri D/o Sh.Sidhu, Village Drahal, Makriri, Teh.J/Nagar Distt.Mandi H.P Mobile No.	Nil	Agriculture		SC	03-16-00	46, 47,48,49,52,53, 57- Banwar	min 1000	1/4	0-00-03	00-05-12	Interviewed
												min 996,	1/16	00-00-06		

											920/1, 928, 930, 944, 922/1, 929, 932, 941, 945, 997, 921/1, 933, 942, 946, 927, 931,943	1/24	00-05-03			
337	J/Nagar	Pipli	Banwar	337	Sh.Karju S/o Sh.Sidhu, Village Sainthal, Chontra, Teh.J/Nagar Distt.Mandi H.P Mobile No.	Nil	Agriculture		SC	03-15-19	46, 47,48,49,52,53, 57- Banwar	min 1000	1/4	00-00-03	00-05-12	Interviewed
											min 996,	1/16	00-00-06			
											920/1, 928, 930, 944, 922/1, 929, 932, 941, 945, 997, 921/1, 933, 942, 946, 927, 931,943	1/24	00-05-03			
338	J/Nagar	Pipli	Banwar	338	Smt.Soji D/o Sh.Rattan				SC	00-05-14	49,52- Banwar	min 996	1/4		0-01-06	Could not be located
339	J/Nagar	Pipli	Banwar	339	Smt.Maghi D/o Sh.Rattan				SC	00-05-13	49,52- Banwar	min 996	1/4		0-01-07	Could not be located
340	J/Nagar	Pipli	Banwar	340	Sh.Sunku S/o Sh.Khindu Vill.Banwar P.O.Pipli Teh.J/Nagar Distt.Mandi H.P Mobile No. 89882-66031	3rd	Agriculture	16 Banwar	SC	06-18-14	51,52,53- Banwar	920/1, 928, 930, 944, 922/1, 929, 932, 941, 945, 997, 921/1, 933, 942, 946, 927, 931,943	1/3		02-01-10	Interviewed

341	J/Nagar	Pipli	Banwar	341	Sh.Anant Ram S/o Sh.Khajana Village Lakhwan, Ghatasani, P.O Jhatingri, Tehsil Padhar, Distt. Mandi. Mobile no. 98052-27191, 94595-25868	5th	Mason		SC	03-06-12	50,53- Banwar	920/1, 928, 930, 944, 922/1, 929, 932, 941, 945, 997, 921/1, 933, 942, 946, 927, 931,943	1/9		00-06-19	Interviewed
342	J/Nagar	Pipli	Banwar	342	Sh. Rajender S/o Smt.Niharki, Village Bhardu, Teh.J/Nagar Distt.Mandi H.P Mobile No.				SC	01-02-18	50,53- Banwar	920/1, 928, 930, 944, 922/1, 929, 932, 941, 945, 997, 921/1, 933, 942, 946, 927, 931,943	1/27		00-09-05	Could not be located
343	J/Nagar	Pipli	Banwar	343	Smt. Nirmla Devi D/o Smt.Niharki				SC	01-02-17	50,53- Banwar	920/1, 928, 930, 944, 922/1, 929, 932, 941, 945, 997, 921/1, 933, 942, 946, 927, 931,943	1/27		00-09-04	Could not be located
344	J/Nagar	Pipli	Banwar	344	Smt. Meera Devi D/o Smt.Niharki					01-02-17	50,53- Banwar	920/1, 928, 930, 944, 922/1, 929, 932, 941, 945, 997, 921/1, 933, 942, 946, 927, 931,943	1/27		00-09-04	Could not be located
345	J/Nagar	Pipli	Banwar	345	Sh. Doda Ram S/o Sh.Sh.Bhalku Village Banog GP Nauhali, Teh.J/Nagar Distt.Mandi H.P.				SC	01-05-15	54- Banwar, 37, 38- Banogi	min 687	1/8		00-00-03	Interviewed
346	J/Nagar	Pipli	Banwar	346	Smt. Lohari D/o Sh.Sh.Bhalku Village Batdhar GP Nauhali, Teh.J/Nagar Distt.Mandi H.P.	Nil	Agriculture		SC	01-05-15	54- Banwar, 37, 38- Banogi	min 687	1/8		00-00-03	Interviewed

347	J/Nagar	Pipli	Banwar	347	Smt. Bhagwatu D/o Sh.Sh.Bhalku Village Bhardu, GP Bhiun, Teh.J/Nagar Distt.Mandi H.P.	Nil	Agriculture		SC	01-05-16	54- Banwar, 37, 38- Banogi	min 687	1/8		00-00-03	Interviewed
348	J/Nagar	Pipli	Banwar	348	Smt. Lachmi D/o Sh.Sh.Bhalku Village Batdhar, GP Nauhali, Teh.J/Nagar Distt.Mandi H.P.	Nil	Agriculture		SC	01-05-15	54- Banwar, 37, 38- Banogi	min 687	1/8		00-00-03	Interviewed
349	J/Nagar	Pipli	Banwar	349	Sh. Roop Singh S/o Sh. Dhalu Ram, Village Banog GP Nauhali, Teh.J/Nagar Distt.Mandi H.P.Mobile No. 89884-89446	10th	Agriculture		SC	00-04-11	49, Banogi 54- Banwar	min 687	11/400		00-00-01	Interviewed
350	J/Nagar	Pipli	Banwar	350	Sh. Dhani Ram S/o Sh. Dhalu Ram, Village Banog GP Nauhali, Teh.J/Nagar Distt.Mandi H.P. Mobile No.86799-89701	10th	Agriculture		SC	00-04-11	49, Banogi 54- Banwar	min 687	11/400		00-00-01	Interviewed
351	J/Nagar	Pipli	Banwar	351	Smt. Hima Devi D/o Sh. Dhalu Ram, Village Ropru, GP Drubal, Teh.J/Nagar Distt.Mandi H.P.Mobile No.89880-68986	5th	Agriculture		SC	00-04-11	49, Banogi 54- Banwar	min 687	11/400		00-00-01	Interviewed
352	J/Nagar	Pipli	Banwar	352	Smt.Nima Devi D/o Sh. Dhalu Ram, Village Ghara, GP Drubal, Teh.J/Nagar Distt.Mandi H.P.Mobile No. 89882-63620	6th	Agriculture		SC	00-04-11	49, Banogi 54- Banwar	min 687	11/400		00-00-00	Interviewed
353	J/Nagar	Pipli	Banwar	353	Sh.Partap Singh S/o Sh.Birbal, Village Banog GP Nauhali, Teh.J/Nagar Distt.Mandi H.P.Mobile No. 94591-39867	8th	Agriculture	42 Banog	SC	13-11-08	7,48,49,-Banogi , 54- Banwar	min 687	13/100		00-00-03	Interviewed
354	J/Nagar	Pipli	Banwar	354	Smt.Chugi Devi D/o Sh.Birbal, Village Banog GP Nauhali, Teh.J/Nagar Distt.Mandi				SC			min 687	1/10		00-00-03	Interviewed
355	J/Nagar	Pipli	Banwar	355	Sh. Gopi Chand S/o Smt.Chugi Devi vill.Banog P.O.Nohli Teh.J/Nagar Distt.Mandi H.P.Mobile No. 89881-52587	5th	Agriculture		SC	00-00-01	54- Banwar	min 687	3/400		00-00-01	Interviewed
356	J/Nagar	Pipli	Banwar	356	Smt. Babli D/o Smt.Chugi Devi VPO Pipli Teh.J/Nagar Distt.Mandi H.P.Mobile No. 94596-78902	Nil	Agriculture		SC	00-00-01	54- Banwar	min 687	3/400		00-00-00	Interviewed
357	J/Nagar	Pipli	Banwar	357	Smt. Rumla D/o Smt.Chugi Devi VPO Pipli Teh.J/Nagar Distt.Mandi H.P. Mobile No. 94184-21905	5th	Agriculture		SC	00-00-01	54- Banwar	min 687	3/400		00-00-00	Interviewed

358	J/Nagar	Pipli	Banwar	358	Smt. Chanchla D/o Smt.Chugi Devi VPO Pipli Teh.J/Nagar Distt.Mandi H.P.Mobile No. 94592-18334	5th	Agriculture		SC	00-00-01	54- Banwar	min 687	3/400		00-00-00	Interviewed
359	J/Nagar	Pipli	Banwar	359	Smt. Dasoda D/o Sh.Birbal Village Kutera, G.P Pipli, Teh.J/Nagar Distt.Mandi H.P. Mobile No. 9814-76811	Nil	Agriculture		SC	01-05-18	49- Banogi 54- Banwar	min 687	13/100		00-00-03	Interviewed
360	J/Nagar	Pipli	Banwar	360	Sh. Devi Ram S/o Sath, Village Banog, P.O Nohli, Teh.J/Nagar Distt.Mandi H.P, Mobile No. 89883-31686	5th	Agriculture		Gen	02-17-04	55-Banwar, 33, 34- Banog	1044/1010	Salam	00-01-05	00-02-05	Interviewed
												1045/1010	Salam	00-01-00		
361	J/Nagar	Drubbal	Charonjh	361	Sh.Manglu S/o Sh.Palas Ram Vill.Banaroo Abal P.O.Nohli Tehsil.J/Nagar Distt.Mandi H.P				Gen	00-00-06	23- Charonjh	min 657	1/2		00-00-06	Could not be located
362	J/Nagar	Drubbal	Charonjh	362	Sh.Fangu S/o Sh.Beli Ram, Vill.Banaroo Abal P.O.Nohli Tehsil.J/Nagar Distt.Mandi H.P				Gen	00-00-02	23- Charonjh	min 657	1/8		00-00-02	Could not be located
363	J/Nagar	Drubbal	Charonjh	363	Sh.Kanhu S/o Sh.Beli Ram, Vill.Banaroo Abal P.O.Nohli Tehsil.J/Nagar Distt.Mandi H.P				Gen	00-00-01	23- Charonjh	min 657	1/8		00-00-01	Could not be located
364	J/Nagar	Nohli	Banog	364	Sh. Bablu S/o Sh.Puran Chand vill.Banog P.O.Nohli Teh.Jogindernagar Distt.Mandi H.P, Mobile No. 86794-50332	10th	Govt. Job (PWD)	32 Banog	SC	00-03-01	25, 26,27, 31- Banog	min 348, min349	1/360		00-00-00	Interviewed
365	J/Nagar	Nohli	Banog	365	Sh.Guddu Ram S/o Sh. Puran Chand vill.Banog P.O.Nohli Teh.Jogindernagar Distt.Mandi H.P, Mobile No.86799-36890	12th	Pvt. Job	32 Banog	SC	00-03-02	25, 26,27, 31- Banog	min 348, min349	1/360		00-00-00	Interviewed
366	J/Nagar	Nohli	Banog	366	Smt.Sheela Devi D/o Sh. Puran Chand village Dalana, Machiyal	5th	Agriculture		SC	00-03-03	25, 26,27, 31- Banog	min 348, min349	1/360		00-00-00	Interviewed
367	J/Nagar	Nohli	Banog	367	Sh.Lohlu Ram S/o Sh.Bhothi vill.Banog P.O.Nohli Teh.Jogindernagar Distt.Mandi H.P, Mobile No. 98575-16453	Nil	Agriculture	35 Banog	SC	00-09-06	25, 26,27, 31- Banog	min 348, min349	1/120		00-00-01	Interviewed
368	J/Nagar	Nohli	Banog	368	Sh.Hari Singh S/o Sh.Bhothi vill.Banog P.O.Nohli Teh.Jogindernagar Distt.Mandi H.P, Mobile No.94599-44088	5th	Agriculture	28 Banog	SC	00-09-06	25, 26,27, 31- Banog	min 348, min349	1/120		00-00-01	Interviewed

369	J/Nagar	Nohli	Banog	369	Smt.Parvati D/o Sh.Bhothi village Banog P.O.Nohli Teh.Jogindernagar Distt.Mandi H.P, Mobile No. 94591-39867	Nil	Agriculture		SC	00-09-08	25, 26,27, 31-Banog	min 348, min349	1/120		00-00-00	Interviewed
370	J/Nagar	Nohli	Banog	370	Smt.Vidhya Devi D/o Sh.Bhothi village Kamalgalu P.O.Nohli Teh.Jogindernagar Distt.Mandi H.P	Nil	Agriculture		SC	00-09-08	25, 26,27, 31-Banog	min 348, min349	1/120		00-00-00	Interviewed
371	J/Nagar	Nohli	Banog	371	Sh.Narayan Singh S/o Sh.Panjku vill.Banog P.O.Nohli Teh.Jogindernagar Distt.Mandi H.P , Mobile No. 98573-79720	5th	Agriculture	29 Banog	SC	07-17-09	21, 25, 26,27, 31-Banog	min 348, min349	7/144		00-00-03	Interviewed
372	J/Nagar	Nohli	Banog	372	Smt.Sundru D/o Sh.Panjku, vill.Banog P.O.Nohli Teh.Jogindernagar Distt.Mandi H.P, Mobile No. 94185-25199	Nil	Agriculture		SC	01-04-01	25, 26,27, 31-Banog	min 348, min349	7/144		00-00-03	Interviewed
373	J/Nagar	Nohli	Banog	373	Smt.Bhadri D/o Sh.Panjku, Village Balh, P.O Drubbal, Teh.Jogindernagar Distt.Mandi H.P				SC	01-04-01	25, 26,27, 31-Banog	min 348, min349	7/144		00-00-02	Interviewed
374	J/Nagar	Nohli	Banog	374	Smt.Narayan D/o Sh.Panjku, Village Devi Ka Nallah,Basahi P.O Makriri. P.O Kuthera, Teh.Jogindernagar Distt.Mandi H.P, Mobile No. 98571-05175.	Nil	Agriculture		SC	01-04-01	25, 26,27, 31-Banog	min 348, min349	7/144		00-00-02	Interviewed
375	J/Nagar	Nohli	Banog	375	Smt.Kahnii D/o Sh.Panjku, Village Matkeru, P.O Drubbal, Teh.Jogindernagar Distt.Mandi H.P Mobile No. 98576-46048	Nil	Agriculture		SC	01-04-02	25, 26,27, 31-Banog	min 348, min349	7/144		00-00-02	Interviewed
376	J/Nagar	Nohli	Banog	376	Smt.Tavarsi D/o Sh.Panjku, Village Ropru, P.O Drubbal, Teh.Jogindernagar Distt.Mandi H.P	Nil	Agriculture		SC	01-04-03	25, 26,27, 31-Banog	min 348, min349	7/144		00-00-02	Interviewed
377	J/Nagar	Nohli	Banog	377	Sh.Dharmu S/o Sh.Chhunku vill.Banog P.O.Nohli Teh.Jogindernagar Distt.Mandi H.P	Nil	Agriculture	27 Banog	SC	06-09-15	23, 24, 25, 26,27, 31-Banog	min 348, min349	1/9		00-00-06	Interviewed
378	J/Nagar	Nohli	Banog	378	Sh.Gehru Ram S/o Sh.Chhunku vill.Banog P.O.Nohli Teh.Jogindernagar Distt.Mandi H.P, Mobile No. 89883-01194	Nil	Agriculture	47 Banog	SC	06-08-04	22, 24, 25, 26,27, 31-Banog	min 348, min349	1/9		00-00-05	Interviewed

379	J/Nagar	Nohli	Banog	379	Smt.Mathri D/o Sh.Chhunku village Ropru				SC	03-18-09	24, 25, 26,27, 31-Banog	min 348, min349	1/9		00-00-05	Interviewed
380	J/Nagar	Nohli	Banog	380	Sh.Tegu S/o Sh.Mahi vill.Banog P.O.Nohli Teh.Jogindernagar Distt.Mandi H.P, Mobile No. 94592-73769	Nil	Agriculture	22 Banog	SC	06-15-08	28,29, 30, 31-Banog	min 348, min349	1/9		00-00-06	Interviewed
381	J/Nagar	Nohli	Banog	381	Sh.Shiv Ram S/o Sh.Mahi vill.Banog P.O.Nohli Teh.Jogindernagar Distt.Mandi H.P, Mobile No. 98578-45428, or 98578-45427	5th	Agriculture	21 Banog	SC	02-10-17	29, 30, 31-Banog	min 348, min349	1/9		00-00-05	Interviewed
382	J/Nagar	Nohli	Banog	382	Sh.Megh Singh S/o Sh.Prem Singh vill.Banog P.O.Nohli Teh.Jogindernagar Distt.Mandi H.P, Mobile No. 94184-74362	12th	Govt. Job	26 Banog	SC	00-16-19	29, 30, 31-Banog	min 348, min349	1/27		00-00-02	Interviewed
383	J/Nagar	Nohli	Banog	383	Smt.Tibli W/o Sh.Prem Singh vill.Banog P.O.Nohli Teh.Jogindernagar Distt.Mandi H.P, Mobile No. 94184-74362	Nil	Rtd. (PWD)/ Agriculture	26 Banog	SC	00-16-19	29, 30, 31-Banog	min 348, min349	1/27		00-00-02	Interviewed
384	J/Nagar	Nohli	Banog	384	Smt.Pingla D/o Sh.Prem Singh vill.Banog P.O.Nohli Teh.Jogindernagar Distt.Mandi H.P, Mobile No. 98170-69746	5th	Agriculture		SC	00-16-19	29, 30, 31-Banog	min 348, min349	1/27		00-00-01	Interviewed
385	J/Nagar	Nohli	Banaru Dom	385	Yog Raj S/o Sh.Dagu, Village Ropa, Gram Panchyat Pipli, Tehsil J/nagar, Distt. Mandi.Mobile No. 94189-68406	6th	Govt Job (Health Deptt.)	25 Charonjh	Gen	08-07-11	2 Banroo Dom (B.D), 29,32-Banwar, 14, 15-Charonjh	min 563/232/1	7/16		02-03--06	Interviewed
386	J/Nagar	Nohli	Banaru Dom	386	Sh.Tara chand S/o Sh. Dagu, Village Ropa, (Banwar)G.P. Pipli, Tehsil J/nagar, Distt. Mandi.Mobile No. 94187-25915	12th	Ex Serviceman/ Agriculture	23/1 Banwar	Gen	08-07-13	2 (B.D), 29,32-Banwar, 14,15-Charonjh	min 563/232/1	7/16		02-03--06	Interviewed
387	J/Nagar	Nohli	Banaru Dom	387	Smt.Antu Devi W/o Sh.Dagu, Village Ropa, (Banwar)G.P. Pipli, Tehsil J/nagar, Distt. Mandi.Mobile No. 94187-25915	Nil	Agriculture	23 Banwar	Gen	02-07-18	2 (B.D), 29,32-Banwar, 14, 15-Charonjh	min 563/232/1	1/8		00-12-08	Interviewed

388	J/Nagar	Nohli	Banaru Dom	388	Sh.Chamaru S/o Sh.Sobha, Village Tilah, P.O Drubbal Tehsil J/Nagar. Distt Mandi.				Gen	00-00-02	3- B.D	min 561	1/5		00-00-02	Interviewed
389	J/Nagar	Nohli	Banaru Dom	389	Sh.Budhu S/o Sh.Sobha, Village Tilah, P.O Drubbal Tehsil J/Nagar. Distt Mandi.				Gen	00-00-03	3- B.D	min 561	1/5		00-00-03	Interviewed
390	J/Nagar	Nohli	Banaru Dom	390	Sh.Thakru S/o Sh.Sobha, Village Tilah, P.O Drubbal Tehsil J/Nagar. Distt Mandi.				Gen	00-00-03	3- B.D	min 561	1/5		00-00-03	Interviewed
391	J/Nagar	Nohli	Banaru Dom	391	Sh.Naradhu S/o Sh.Sobha, Village Tilah, P.O Drubbal Tehsil J/Nagar. Distt Mandi.i.				Gen	00-00-02	3- B.D	min 561	1/5		00-00-02	Interviewed
392	J/Nagar	Nohli	Banaru Dom	392	Smt.Panjki W/o Sh.Manglu, Village Tilah, P.O Drubbal Tehsil J/Nagar. Distt Mandi.				Gen	00-00-02	3- B.D	min 561	1/5		00-00-02	Interviewed
393	J/Nagar	Nohli	Banaru Dom	393	Smt.RamKali W/o Sh.Ram Singh Village Banroo Dom, P.O Nauhli, Tehsil J/Nagar. Distt Mandi.Mobile No. 94180-52249	Nil	Agriculture	39 Banroo Dom	Gen	00-13-10	12,13,20-B.D	min 576/233	1/36		00-00-01	Interviewed
394	J/Nagar	Nohli	Banaru Dom	394	Sh.Devdutt S/o Sh.Ram Singh, Village Banroo Dom, P.O Nauhli, Tehsil J/Nagar. Distt Mandi.Mobile No. 94180-52249	Graduate	Govt Job (HPPSC)	39 Banroo Dom	Gen	00-13-09	12,13,20-B.D	min 576/233	1/36		00-00-01	Interviewed
395	J/Nagar	Nohli	Banaru Dom	395	Sh.Ram Lal S/o Sh.Ram Singh, Village Banroo Dom, P.O Nauhli, Tehsil J/Nagar. Distt Mandi. Mobile No. 94189-44050	12th	Agriculture	39/1 Banroo Dom	Gen	00-13-10	12,13,20-B.D	min 576/233	1/36		00-00-01	Interviewed
396	J/Nagar	Nohli	Banaru Dom	396	Smt.Lata Devi D/o Sh.Ram Singh, Village Bharmera, G.P Pipali, Tehsil J/Nagar. Distt Mandi.Mobile No.+919023074118	Graduate	Agriculture		Gen	00-13-09	12,13,20-B.D	min 576/233	1/36		00-00-01	Interviewed
397	J/Nagar	Nohli	Banaru Dom	397	Sh.Narpat S/o Sh.Punnu vill.Bnaru Dom P.O.Nohli Teh.Jogindernagar Distt.Mandi H.P, Mobile No. 94184-12262	10th	Shop keeper	41 Banroo Dom	Gen	02-02-03	13,20-B.D	min 576/233	1/9		00-00-04	Interviewed
398	J/Nagar	Nohli	Banaru Dom	398	Sh.Nityanand S/o Sh.Punnu vill.Bnaru Dom P.O.Nohli Teh.Jogindernagar Distt.Mandi H.P, Mobile No. 89882-24690	10th	Mason	42 Banroo Dom	Gen	02-02-03	13,20-B.D	min 576/233	1/9		00-00-04	Interviewed

399	J/Nagar	Nohli	Banaru Dom	399	Sh.Himmat Ram S/o Sh.Punnu vill.Bnaru Dom P.O.Nohli Teh.Jogindernagar Distt.Mandi H.P, Mobile No. 94180-28836	10th	Govt Job	36 Banroo Dom	Gen	02-02-03	13,20-B.D	min 576/233	1/9		00-00-04	Interviewed
400	J/Nagar	Nohli	Banaru Dom	400	Sh.Thaliya Ram S/o Sh.Punnu vill.Bnaru Dom P.O.Nohli Teh.Jogindernagar Distt.Mandi H.P, Mobile No. 94189-35911	12th	Shop keeper	37 Banroo Dom	Gen	02-02-03	13,20-B.D	min 576/233	1/9		00-00-04	Interviewed
401	J/Nagar	Nohli	Banaru Dom	401	Sh.Baldev S/o Sh.Punnu, vill.Banaru Dom P.O.Nohli Teh.Jogindernagar Distt.Mandi H.P, Mobile No. 98572-58365	10th	Shop keeper	37 Banroo Dom	Gen	02-02-03	13,20-B.D	min 576/233	1/9		00-00-04	Interviewed
402	J/Nagar	Nohli	Banaru Dom	402	Smt.Soma Devi D/o Sh.Punnu, Village Ropru, P.O Drubbal, Tehsil J/Nagar Distt. Mandi.	8th	Agriculture		Gen	02-02-03	13,20-B.D	min 576/233	1/9		00-00-04	Interviewed
403	J/Nagar	Nohli	Banaru Dom	403	Smt.Urmila Devi D/o Sh.Punnu, Village Thana P.O Drubbal, Tehsil J/Nagar Distt. Mandi.Mobile No. 86795-44215	8th	Agriculture		Gen	02-02-03	13,20-B.D	min 576/233	1/9		00-00-04	Interviewed
404	J/Nagar	Nohli	Banaru Dom	404	Sh.Bhujraj S/o Sh.Damodar, Village Amb Ra Ghara, P.O Jhamed, G.P Dhar Tehsil J/Nagar Distt. Mandi.Mobile No. 86796-78594	12th	Mason	20, Dhar	Gen	01-15-06	13,20-B.D, 41, 42- Ambra-Ghara	min 576/233	1/27		00-00-02	Interviewed
405	J/Nagar	Nohli	Banaru Dom	405	Sh.Shayama Devi W/o Sh.Damodar, Village Amb Ra Ghara, P.O Jhamed, G.P Dhar Tehsil J/Nagar Distt. Mandi.Mobile No. 98570-01215	Nil	Agriculture	19, Dhar	Gen	01-15-07	13,20-B.D, 41, 42- Ambra-Ghara	min576/233	1/27		00-00-01	Interviewed
406	J/Nagar	Nohli	Banaru Dom	406	Sh.Kamlesh S/o Sh.Damodar Village Amb Ra Ghara, P.O Jhamed, G.P Dhar Tehsil J/Nagar Distt. Mandi.Mobile No. 98570-01215	10th	Driver	19,Dhar	Gen	01-15-06	13,20-B.D, 41, 42- Ambra-Ghara	min 576/233	1/27		00-00-01	Interviewed
407	J/Nagar	Nohli	Banaru Dom	407	Sh.Megh Raj S/o Sh.Lala vill.Butdhar P.O.Nohli Teh.Jogindernagar Distt.Mandi H.P			20 Banroo Dom	Gen	05-16-14	25, 26-B.D, 5, 7, 17, 19, 20, 21- Butdhar	min 276	1/5		00-00-03	Interviewed
408	J/Nagar	Nohli	Banaru Dom	408	Sh.Gurdev S/o Sh.Kathku, Lower Chontra, P.O Chontra, Teh.Jogindernagar Distt.Mandi H.P Mobile No. 94181-94306	10th	Rtd. (Bank)/ Agriculture		Gen	00-08-07	26-B.D, 7, 17, 19, 20, 21- Butdhar	min 276	1/45		00-00-01	Interviewed

409	J/Nagar	Nohli	Banaru Dom	409	Sh.Amarnath S/o Sh.Kathku, V.P.O Kotli, Distt. Mandi. Mobile No. 88942-04295, 01905-281481	Graduate	Rtd. (DDA)	33 Batdhar	Gen	00-08-08	26-B.D, 7, 17, 19, 20, 21-Butdhar	min 276	1/45		00-00-01	Interviewed
410	J/Nagar	Nohli	Banaru Dom	410	Sh.Chudamani S/o Sh.Kathku vill.Buttddhar P.O.Nohli Teh.Jogindernagar Distt.Mandi H.P 94187-23062	8th	Agriculture	28 Batdhar	Gen	00-08-08	26-B.D, 7, 17, 19, 20, 21-Butdhar	min 276	1/45		00-00-01	Interviewed
411	J/Nagar	Nohli	Banaru Dom	411	Sh.Ghanshyam S/o Sh.Kathku vill.Buttddhar P.O.Nohli Teh.Jogindernagar, Distt.Mandi H.P, Mobile No. 94598-13781	10th	Agriculture	13 Batdhar	Gen	00-08-08	26-B.D, 7, 17, 19, 20, 21-Butdhar	min 276	1/45		00-00-00	Interviewed
412	J/Nagar	Nohli	Banaru Dom	412	Smt. Oma Devi D/o Sh.Kathku, Gharwan, Kotli,Distt.Mandi H.P, 01905-327727	5th	Agriculture		Gen	00-08-07	26-B.D, 7, 17, 19, 20, 21-Butdhar	min 276	1/45		00-00-00	Interviewed
413	J/Nagar	Nohli	Banaru Dom	413	Smt. Bhuma Devi D/o Sh.Kathku, Machan, Jamhed Dhar, Tehsil J/Nagar, Distt Mandi.	5th	Agriculture		Gen	00-08-07	26-B.D, 7, 17, 19, 20, 21-Butdhar	min 276	1/45		00-00-00	Interviewed
414	J/Nagar	Nohli	Banaru Dom	414	Smt. Nima Devi D/o Sh.Kathku, Village Khora, P.O Sainthal,(Chontra) Tehsil J/Nagar, Distt Mandi.Mobile No. 94591-86584	Nil	Agriculture		Gen	00-08-07	26-B.D, 7, 17, 19, 20, 21-Butdhar	min 276	1/45		00-00-00	Interviewed
415	J/Nagar	Nohli	Banaru Dom	415	Smt. Chanchla Devi D/o Sh.Kathku, Sujanpur Distt Hamirpur	5th	Agriculture		Gen	00-08-07	26-B.D, 7, 17, 19, 20, 21-Butdhar	min 276	1/45		00-00-00	Interviewed
416	J/Nagar	Nohli	Banaru Dom	416	Smt. Surju W/o Sh.Kathku,vill.Baddhar P.O.Nohli Teh.Jogindernagar Distt.Mandi H.P				Gen	00-08-08	26-B.D, 7, 17, 19, 20, 21-Butdhar	min 276	1/45		00-00-00	Interviewed
417	J/Nagar	Nohli	Banaru Dom	417	Smt. Nirmla D/o Sh.Khulu, Village Bhaterh.P.O Sainthal,(Chontra) Tehsil J/Nagar, Distt Mandi.Mobile No. 98170-59542.	10th	Agriculture		Gen	00-09-17	26-B.D, 17, 20, 21-Butdhar	min 276	1/25		00-00-00	Interviewed
418	J/Nagar	Nohli	Banaru Dom	418	Smt.Urmila D/o Sh.Khulu, Village Tikkar, Tehsil J/Nagar, Distt Mandi.	8th	Agriculture		Gen	00-09-17	26-B.D, 17, 20, 21-Butdhar	min 276	1/25		00-00-01	Interviewed
419	J/Nagar	Nohli	Banaru Dom	419	Smt.Santi D/o Sh.Khulu, Village Bateher, Chontra, Tehsil J/Nagar, Distt Mandi.	Nil	Agriculture		Gen	00-09-18	26-B.D, 17, 20, 21-Butdhar	min 276	1/25		00-00-00	Interviewed

420	J/Nagar	Nohli	Banaru Dom	420	Sh.Hem Raj S/o Sh.Khulu, Village Bhaterh.P.O Sainthal,(Chontra) Tehsil J/Nagar, Distt Mandi.Mobile No.98571-78144	10th	Agriculture		Gen	00-09-17	26-B.D, 17, 20, 21-Butdhar	min 276	1/25		00-00-01	Interviewed
421	J/Nagar	Nohli	Banaru Dom	421	Sh.Prem Chand S/o Sh.Khulu, Village Bhaterh.P.O Sainthal,(Chontra) Tehsil J/Nagar, Distt Mandi.Mobile No.98169-85903	10th	Rtd. Govt Employee		Gen	00-09-17	26-B.D, 17, 20, 21-Butdhar	min 276	1/25		00-00-01	Interviewed
422	J/Nagar	Nohli	Banaru Dom	422	Sh.Chunni Lal S/o Sh.Lala vill.Banaru Dom P.O.Nohli Teh.Jogindernagar Distt.Mandi H.P Mobile No. 94599-71511, 98570-66925, 94182-63046	8th	Rtd. (Panchayat Secretary)	22 Banru Dom	Gen	08-04-16	26-B.D, 6,7,17,19,20,, 21-Butdhar	min 276	1/5		00-00-03	Interviewed
423	J/Nagar	Nohli	Banaru Dom	423	Smt.Santi D/o Sh.Lala, Village Bhaterh.P.O Sainthal,(Chontra) Tehsil J/Nagar, Distt Mandi.Mobile No.94188-93090	Nil	Agriculture		Gen	02-09-07	26-B.D, 17, 20, 21-Butdhar	min 276	1/5		00-00-03	Interviewed



भारत का राजपत्र The Gazette of India

असाधारण

EXTRAORDINARY

भाग I—खण्ड 1

PART I—Section 1

प्राधिकार से प्रकाशित

PUBLISHED BY AUTHORITY

सं. 303]

नई दिल्ली, शुक्रवार, नवम्बर 17, 2017/कार्तिक 26, 1939

No. 303]

NEW DELHI, FRIDAY, NOVEMBER 17, 2017/KARTIKA 26, 1939

वित्त मंत्रालय

(आर्थिक कार्य विभाग)

(अवसंरचना नीति और कार्यान्वयन अनुभाग)

अधिसूचना

नई दिल्ली, 14 नवम्बर, 2017

फा. सं. 13/1/2017-इंफ्रा.—सक्षम प्राधिकारी के अनुमोदन से अवसंरचना उप-क्षेत्रों की अद्यतन सुमेलित मास्टर सूची (अनुबंध-I) एतद्वारा अधिसूचित की जाती है। नई सूची में 17 अक्टूबर, 2017 की अधिसूचना में निम्नलिखित परिवर्तन सम्मिलित किए जाएंगे।

1. क्रम संख्या 1 में श्रेणी को विस्तृत करते हुए जिसे फिलहाल "परिवहन" के स्थान पर "परिवहन एवं लॉजिस्टिक्स" पढ़ा जाए। इसके अतिरिक्त "परिवहन एवं लॉजिस्टिक्स" की श्रेणी का पुनः नामकरण करते हुए स्थिति 8 में एक नई मद "लॉजिस्टिक्स अवसंरचना" को जोड़ा गया है जिसके साथ एक फुटनोट दिया हुआ है जो यह बताता है कि "लॉजिस्टिक्स अवसंरचना" में न्यूनतम 50 करोड़ रुपये के निवेश तथा 10 एकड़ के न्यूनतम क्षेत्रफल के साथ अंतर्देशीय कंटेनर डिपो (आईसीडी), 15 करोड़ रुपये के न्यूनतम निवेश तथा 20,000 वर्ग फुट के न्यूनतम क्षेत्रफल के साथ प्रशीतन श्रृंखला सुविधा तथा/अथवा 25 करोड़ रुपये के न्यूनतम निवेश तथा 1 लाख वर्ग फुट के न्यूनतम क्षेत्रफल के साथ भंडार गृह सुविधा सहित बहुविध लॉजिस्टिक्स पार्क सम्मिलित है।

एस. सेल्वकुमार, संयुक्त सचिव (आईपीएफ)

अनुबंध-1**अवसंरचना उप-क्षेत्रों की अद्यतन सुमेलित मास्टर सूची**

क्र.सं.	श्रेणी	अवसंरचना उप-क्षेत्र
1.	परिवहन एवं लॉजिस्टिक्स	<ul style="list-style-type: none"> सड़क और पुल पत्तन¹ पोत कारखाना² अन्तर्देशीय जलमार्ग एयरपोर्ट स्टेशन और समीपवर्ती वाणिज्यिक अवसंरचना सहित रेलवे मार्ग, सुरंग, सेतु, पुल, टर्मिनल अवसंरचना शहरी लोक परिवहन (शहरी सड़क परिवहन के मामले में रोलिंग स्टॉक के सिवाय) लॉजिस्टिक्स अवसंरचना³
2.	ऊर्जा	<ul style="list-style-type: none"> विद्युत उत्पादन विद्युत पारेषण विद्युत वितरण तेल पाइपलाइनें तेल/गैस/द्रवीभूत प्राकृतिक गैस (एलएनजी) भंडारण सुविधा⁴ गैस पाइपलाइनें⁵
3.	जल और स्वच्छता	<ul style="list-style-type: none"> ठोस अपशिष्ट प्रबंधन जल आपूर्ति पाइपलाइनें जल शोधन संयंत्र मलव्यय संग्रहण, प्रबंधन तथा निपटान प्रणाली सिंचाई (बांध, चैनल, तटबंध आदि) स्टोर्म वाटर निकासी प्रणाली पतले मसाले की पाइपलाइनें
4.	संचार	<ul style="list-style-type: none"> दूरसंचार (फिक्स्ड नेटवर्क)⁶ दूरसंचार टावर दूरसंचार और दूरसंचार सेवाएं
5.	सामाजिक तथा वाणिज्यिक अवसंरचना	<ul style="list-style-type: none"> शिक्षण संस्थाएं (कैपिटल स्टॉक) खेलकूद अवसंरचना⁷ अस्पताल (कैपिटल स्टॉक)⁸ पर्यटक अवसंरचना अर्थात् (i) 1 मिलियन से अधिक आबादी वाले शहरों से बाहर अवस्थित तीन-सितारा अथवा उच्चतर श्रेणी के वर्गीकृत होटल (ii) रोपवे एवं केबलकार औद्योगिक पार्कों तथा फूड पार्कों, टैक्सटाईल पार्कों, विशेष आर्थिक क्षेत्र, पर्यटन सुविधा तथा कृषि बाजार जैसी औद्योगिक गतिविधि सहित अन्य पार्कों हेतु साझी अवसंरचना कृषि तथा बागवानी उत्पाद हेतु शीत भंडारण सहित कटाई उपरान्त भण्डारण अवसंरचना टर्मिनल बाजार मृदा-परीक्षण प्रयोगशालाएं

		<ul style="list-style-type: none"> • प्रशीतन श्रृंखला⁹ • सस्ते आवास¹⁰
--	--	---

1 बड़े तलकपर्षण शामिल हैं।

2 "पोत कारखाने" को तैरती हुई अथवा तटीय, घुमावदार बंदरगाह, लंगरगाह और डॉकिंग सुविधा, जलावतरण मंच और/अथवा पोत उठाव की आवश्यक विशेषताओं वाले जल पर अथवा भूमि पर स्थित सुविधा के रूप में परिभाषित किया गया है, और जो पोत निर्माण/मरम्मत/पोत तोड़ने के कार्यकलाप करने में सक्षम है।

3 "लॉजिस्टिक्स अवसंरचना" में न्यूनतम 50 करोड़ रुपये के निवेश तथा 10 एकड़ के न्यूनतम क्षेत्रफल के साथ अंतर्देशीय कंटेनर डिपो (आईसीडी), 15 करोड़ रुपये के न्यूनतम निवेश तथा 20,000 वर्ग फुट के न्यूनतम क्षेत्रफल के साथ शीत श्रृंखला सुविधा तथा/अथवा 25 करोड़ रुपये के न्यूनतम निवेश तथा 1 लाख वर्ग फुट के न्यूनतम क्षेत्रफल के साथ भंडार गृह सुविधा सहित बहुविध लॉजिस्टिक्स पार्क सम्मिलित है।

4 कच्चे तेल का महत्वपूर्ण भण्डारण शामिल है।

5 शहरी गैस संवितरण नेटवर्क शामिल है।

6 ऑप्टिक फाइबर/वायर/केबल नेटवर्क, जो ब्राडबैंड/इंटरनेट उपलब्ध कराते हैं, शामिल हैं।

7 खेलकूद और खेलकूद संबंधी कार्यकलाप में प्रशिक्षण/अनुसंधान के लिए प्रशिक्षणशालाओं हेतु खेलकूद स्टेडियम और अवसंरचना का प्रावधान शामिल है।

8 चिकित्सा कालेज, पैरा-चिकित्सा प्रशिक्षण संस्थान तथा नैदानिक केंद्र शामिल हैं।

9 कृषि तथा संबद्ध उत्पाद, समुद्री उत्पाद तथा मांस के परिरक्षण अथवा भण्डारण हेतु खेत स्तर की प्री-कूलिंग हेतु प्रशीतन कक्ष सुविधा शामिल है।

10 "सस्ते आवास" को एक ऐसी आवासीय परियोजना के रूप में परिभाषित किया गया जाता है जिसमें अधिकतम 60 वर्ग मीटर के कार्पेट क्षेत्रफल[Ⓜ] वाली आवासीय इकाई के लिए फर्श क्षेत्रफल अनुपात (एफएसआर)/प्लोर स्पेस इंडेक्स (एफएसआई) के कम से कम 50 प्रतिशत का उपयोग किया गया है।

Ⓜ "कार्पेट क्षेत्रफल" का तात्पर्य वही होगा जो स्थावर संपदा (विनियम और विकास) अधिनियम, 2016 की धारा 2 के खंड (ट) में दिया गया है।

MINISTRY OF FINANCE

(Department of Economic Affairs)

(INFRASTRUCTURE POLICY AND PROGRAMME SECTION)

NOTIFICATION

New Delhi, the 14th November, 2017

F. No. 13/1/2017-INF.—With the approval of the Competent Authority, an updated Harmonized Master List of Infrastructure Sub-sectors (**Annexure-I**) is hereby notified. The new list incorporates the following change to the notification dated 17th October, 2017:

1. Widening the Category at serial no.1 which currently reads "Transport" to "Transport and Logistics". Further, "Logistics Infrastructure" is included by insertion of a new item at position 8 in the renamed category of "Transport and Logistics", with a footnote stating that "Logistics Infrastructure" means and includes Multimodal Logistics Park comprising Inland Container Depot (ICD) with minimum investment of Rs 50 crore and minimum area of 10 acre, Cold Chain Facility with minimum investment of Rs 15 crore and minimum area of 20,000 sft, and/or Warehousing Facility with investment of minimum Rs 25 crore and minimum area of 1 lakh sq ft.

S. SELVAKUMAR, Jt. Secy. (IPF)

Annexure-I**Updated Harmonized Master List of Infrastructure Sub-sectors**

Sl.No.	Category	Infrastructure sub-sectors
1.	Transport and Logistics	<ul style="list-style-type: none"> • Roads and bridges • Ports¹ • Shipyards² • Inland Waterways • Airport • Railway Track, tunnels, viaducts, bridges, terminal infrastructure including stations and adjoining commercial infrastructure • Urban Public Transport (except rolling stock in case of urban road transport) • Logistics Infrastructure³
2.	Energy	<ul style="list-style-type: none"> • Electricity Generation • Electricity Transmission • Electricity Distribution • Oil pipelines • Oil/Gas/Liquefied Natural Gas (LNG) storage facility⁴ • Gas pipelines⁵
3.	Water and Sanitation	<ul style="list-style-type: none"> • Solid Waste Management • Water supply pipelines • Water treatment plants • Sewage collection, treatment and disposal system • Irrigation (dams, channels, embankments, etc.) • Storm Water Drainage System • Slurry Pipelines
4.	Communication	<ul style="list-style-type: none"> • Telecommunication (fixed network)⁶ • Telecommunication towers • Telecommunication & Telecom Services
5.	Social and Commercial Infrastructure	<ul style="list-style-type: none"> • Education Institutions (capital stock) • Sports Infrastructure⁷ • Hospitals (capital stock)⁸ • Tourism infrastructure viz. (i) three-star or higher category classified hotels located outside cities with population of more than 1 million, (ii) ropeways and cable cars • Common infrastructure for Industrial Parks and other parks with industrial activity such as food parks, textile parks, Special Economic Zones, tourism facilities and agriculture markets • Post-harvest storage infrastructure for agriculture and horticultural produce including cold storage • Terminal markets • Soil-testing laboratories • Cold Chain⁹ • Affordable Housing¹⁰

¹ Includes Capital Dredging

² “Shipyard” is defined as a floating or land-based facility with the essential features of waterfront, turning basin, berthing and docking facility, slipways and/or ship lifts, and which is self sufficient for carrying on shipbuilding/repair/breaking activities.

³ “Logistics Infrastructure” means and includes Multimodal Logistics Park comprising Inland Container Depot (ICD) with minimum investment of Rs. 50 crore and minimum area of 10 acre, Cold Chain Facility with minimum investment of Rs. 15 crore and minimum area of 20,000 sft, and/or Warehousing Facility with investment of minimum Rs. 25 crore and minimum area of 1 lakh sq ft.

⁴ Includes strategic storage of crude oil.

⁵ Includes city gas distribution network.

-
- ⁶ Includes optic fibre/wire/cable networks which provide broadband / Internet.
- ⁷ Includes the provision of Sports Stadia and Infrastructure for Academies for Training/Research in Sports and Sports-related activities.
- ⁸ Includes Medical Colleges, Para Medical Training Institutes and Diagnostics Centres.
- ⁹ Includes cold room facility for farm level pre-cooling, for preservation or storage of agriculture and allied produce, marine products and meat.
- ¹⁰ “Affordable Housing” is defined as a housing project using at least 50% of the Floor Area Ratio (FAR)/Floor Space Index (FSI) for dwelling units with carpet area[@] of not more than 60 square meters.
- [@] “Carpet Area” shall have the same meaning as assigned to it in clause (k) of section 2 of the Real Estate (Regulation and Development) Act, 2016.

परिशिष्ट 4

FORM-II(HP RTFCTLARR Rules, 2015)

Social Impact Assessment Report

[See sub-rule (3) of rule 3, sub-rule (5) & (6) of rule 7 and rule 14]

A. List of socio-economic and cultural parameters to be covered by the Social Impact Assessment

1. Demographic details of the population in the project area

(a) Age, sex, caste, religion

(b) Literacy, health and nutritional status

2. Poverty levels

3. Vulnerable groups

(a) Women,

(b) Children

(c) The elderly,

(d) Women-headed households and

(e) The differently abled

4. Kinship patterns and women's role in the family

5. Social and cultural organization.

6. Administrative organization.

7. Political organization.

8. Civil society organisations and social movements.

9. Land use and livelihood

(a) Agricultural and non-agricultural use

(b) Quality of land – soil, water, trees etc.

(c) Livestock

(d) Formal and informal work and employment.

(e) Household division of labour and women's work

(f) Migration

(g) Household income levels

(h) livelihood preferences

(i) Food security

10. Local economic activities

- (a) Formal and informal, local industries
 - i. Access to credit
 - ii. Wage rates
- (b) Specific livelihood activities women are involved in

11. Factors that contribute to local livelihoods

- (a) Access to natural resources
- (b) Common property resources
- (c) Private assets
- (d) Roads, transportation
- (e) Irrigation facilities
- (f) Access to markets
- (g) Tourist sites
- (h) Livelihood promotion programmes
- (i) Co-operatives and other livelihood-related associations

12. Quality of the living environment

- (j) Perceptions, aesthetic qualities, attachments and aspirations
- (k) Settlement patterns
- (l) Houses
- (m) community and civic spaces
- (n) Sites of religious and cultural meaning
- (o) Physical infrastructure (including water supply sewage systems etc.)
- (p) Public service infrastructure (schools, health facilities, anganwadi centres, public distribution system)
- (q) Safety, crime, violence

B. Key impact areas

1. Impacts on land, livelihoods and income

- (a) Level and type of employment
- (b) Intra-household employment patterns
- (c) Income levels
- (d) Food Security
- (e) Standard of living
- (f) Access and control over productive resources
- (g) Economic dependency, or vulnerability
- (h) Disruption of local economy
- (i) Impoverishment risks
- (j) Women's access to livelihood alternatives

2. Impact on physical resources

- (a) Impacts on natural resources, soil, air, water, forests
- (b) Pressure on land and common property natural resources for livelihoods

3. Impacts on private assets, public services and utilities

- (a) Capacity of existing health and education facilities
- (b) Capacity of housing facilities
- (c) Pressure on supply of local services.
- (d) Adequacy of electrical and water supply, roads, sanitation and waste management system
- (e) Impact on private assets such as bore wells, temporary sheds etc.

4. Health impacts

- (a) Health impacts due to in-migration
- (b) Health impacts due to project activities with a special emphasis on:-
 - i. Impact on women's health
 - ii. Impact on the elderly

5. Impacts on culture and social cohesion

- (a) Transformation of local political structures
- (b) Demographic changes
- (c) Shifts in the economy-ecology balance
- (d) Impacts on the norms, beliefs, values and cultural life
- (e) Crime and illicit activities
- (f) Stress of dislocation
- (g) Impact of separation of family cohesion
- (h) Violence against women

6. Impact at different stages of the project cycle

The type, timing, duration and intensity of social impacts will depend on and relate closely to the stages of the project cycle. Below is an indicative list of impacts

(a) Pre-construction phase

- i. Interruption in the delivery of services
- ii. Drop in productive investment
- iii. Land speculation
- iv. Stress of uncertainty

(b) Construction phase

- i. Displacement and relocation
- ii. Influx of migrant construction workforce

iii. Health impacts on those who continue to live close to the construction site

(c) Operation phase

- i. Reduction in employment opportunities compared to the construction phase
- ii. Economic benefits of the project
- iii. Benefits on new infrastructure
- iv. New patterns of social organisation

(d) De-commissioning phase

- i. Loss of economic opportunities
- ii. Environmental degradation and its impact on livelihoods

(e) Direct and indirect impacts

- i. Direct impacts will include all impacts that are likely to be experienced by the affected families (i.e. Direct land and livelihood losers)
- ii. Indirect impacts will include all impacts that may be experienced by those not directly affected by the acquisition of land but those living in the project area

(f) Differential impacts

- i. Impact on women, children, the elderly and the different abled
- ii. Impacts identified through tools such as Gender Impact Assessment Checklists, and Vulnerability and Resilience Mapping

(g) Cumulative impacts

- i. Measureable and potential impacts of other projects in the area along with the identified impacts for the project in question
- ii. Impact on those not directly in the project area but based locally or even regionally.

B. Table of Contents for Social Impact Assessment Report and Social Impact Management Plan.

Chapter	Content
Executive Summary	(a) Project and public purpose (b) Location (c) Size and attribute of land acquisition (d) Alternatives considered (e) Social Impacts (f) Mitigation measures

	(g) assessment of social costs and benefits.
<p>Detailed Project Description</p>	<p>(a) Background of the project, including developers background and governance or management structure.</p> <p>(b) Rationale for project including how the project fits the public purpose criteria listed in the Right to Fair Compensation and Transparency in Land Acquisition, Rehabilitation and Resettlement Act, 2013.</p> <p>(c) Details of project size, location, capacity, outputs, production targets, cost, risks.</p> <p>(d) Examination of alternatives</p> <p>(e) Phases of project construction</p> <p>(f) Core design features and size and type of facilities</p> <p>(g) Need for ancillary infrastructural facilities.</p> <p>(h) Work force requirements (temporary and permanent)</p> <p>(i) Details of Social Impact Assessment or Environmental Impact Assessment if already conducted and any technical feasibility reports</p> <p>(j) Applicable legislations and policies</p>
<p>Team composition, approach, methodology and Schedule of the Social Impact Assessment.</p>	<p>(a) List of all team members with qualifications, Gender experts to be included in team.</p> <p>(b) Description and rationale for the methodology and tools used to collect information for the Social Impact Assessment.</p> <p>(c) Sampling methodology used.</p> <p>(d) Overview of information or data sources used. Detailed reference must be included separately in the forms.</p> <p>(e) Schedule of consultations with key stakeholders and brief description of public hearings conducted. Details of the public hearings and the specific feedback incorporated into the Report must be included in the forms.</p>

Land Assessment.

- (a) Information from land inventories and primary sources- Describe with the help of the maps.
- (b) Entire area of impact under the influence of the project (not limited to land area for acquisition)
- (c) Total land requirement for the project
- (d) Present use of any public, unutilized land in the vicinity of the project area
- (e) Land (if any) already purchased, alienated, leased or acquired, and the intended use for each plot of land required for the project
- (f) Quantity and location of land proposed to be acquired for the project
- (g) Nature, present use and classification of land and if agricultural land, irrigation coverage and cropping patterns
- (h) Size of holdings, ownership patterns, land distribution, and number of residential houses
- (i) Land prices and recent changes in ownership, transfer and use of lands over the last 3 years

Estimation and enumeration (where required) of affected families and assets

- Estimation of the following types of families that are—
- (a) Directly affected (own land that is proposed to be acquired):
 - (i) Are tenants or occupy the land proposed to be acquired
 - (ii) The Scheduled Tribes and other traditional forest dwellers who have lost any of their forest rights
 - (iii) Depend on common property resources which will be affected due to acquisition of land for their livelihood
 - (i) Have been assigned land by the State Government under any of its schemes and such land is under acquisition;
 - (ii) Have been residing on any land in the urban areas for Preceding three years or more prior to the acquisition of the land
 - (iii) Have depended on the land being acquired as a primary source of

	<p>livelihood for three years prior to the acquisition</p> <p>(b) Indirectly impacted by the project (not affected directly by the acquisition of own lands)</p> <p>(c) Inventory of productive assets and significant lands</p>
<p>Socio-Economic and cultural profile (affected area and resettlement site)</p>	<p>(a) Demographic details of the population in the project area</p> <p>(b) Income and poverty levels</p> <p>(c) Vulnerable groups</p> <p>(d) Land use and livelihood</p> <p>(e) Local economic activities</p> <p>(f) Factors that contribute to local livelihoods</p> <p>(g) Kinship patterns and social and cultural organisation</p> <p>(h) Administrative organisation</p> <p>(i) Political organisation</p> <p>(j) Community-based and civil society organizations</p> <p>(k) Regional dynamics and historical change processes</p> <p>(l) Quality of the living environment</p>
<p>Social impacts</p>	<p>(a) Framework and approach to identifying impacts</p> <p>(b) Description of impacts at various stages of the project cycle such as impacts on health and livelihoods and culture. For each type of impact, separate indication of whether it is a directly or indirect impact, differential impacts on different categories of affected families and where applicable cumulative impacts.</p> <p>(c) Indicative list of impacts areas include: impacts on land, livelihoods and income, physical resources, private assets, public services and utilities, health, culture and social cohesion and gender based impacts.</p>
<p>Analysis of costs and benefits and recommendations on acquisition</p>	<p>(a) Final conclusions on: assessment of public purpose, less-displacing alternatives, minimum requirements of land, the nature and intensity of social impacts, the viability of the mitigation measures and the extent to which mitigation</p>

	<p>measures described in the Social Impact Management Plan will address the full range of social impacts and adverse social costs.</p> <p>(b) The above analysis will use the equity principle described in Rule 9(10) as a criteria of analysis for presenting a final recommendation on whether the acquisition should go through or not</p>
References and Forms	For reference and further information

Annexure 4.2

FORM-III(HP RTFCTLARR Rules, 2015)

(See sub-rule (4) of rule 3)

Social Impact Management Plan

- 1) Approach to mitigation
- 2) Measures to avoid, mitigate and compensate impact
- 3) Measures that are included in the terms of Rehabilitation & Resettlement and compensation as outlined in the Act.
- 4) Measures that the Requiring Body has stated it will introduce in the Project Proposal.
- 5) Additional measures that the Requiring Body has stated it will undertake in response to the findings of the Social Impact Assessment process and public hearings.

The Social Impact Management Plan must include a description of institutional structures and key person responsible for each mitigation measure and timelines and costs for each activity.

परिशिष्ट 5

Tables Generated from the Survey Questionnaire

1. Social Category wise number of Landowners.

Villages	General	OBC	SC	Not Shared
Badagaon	10	0	0	0
Balh	79	0	0	1
Banaroo Abal	122	0	0	0
Banaroo Dom	58	0	0	0
Banogi	0	0	24	0
Banwar	130	0	20	0
Batwari	3	0	0	0
Bewla	30	0	0	0
Charonjh	7	0	0	0
Dawahan	17	0	0	0
Jandrola	6	0	6	0
Jhannad	8	0	0	0
Khadkalyana	67	0	0	0
Koon	6	0	0	0
Kot	2	0	0	0
Mahan	85	0	7	0
Mathaneeul	14	0	0	0
Megal	3	7	10	0
Ropru	46	0	0	0
Sadoh	107	0	0	0
Wah	3	0	0	0
Total	803	7	67	1

2. Religion wise number of Landowners.

S. No.	Religion	Number	Percentage
1	Hindu	878	100.00
2	Others	0	0
	Total	878	100.00

3. Occupation of Landowners.

S. No.	Type of occupation	Number	Percentage
1	Agriculture	300	34.2%
2	Business	33	3.8%
3	Govt. /private job	303	34.5%
4	Labours	37	4.2%
5	Retired	6	0.7%
6	Others	199	22.7%
	Total	878	100.0%

4. Pre-project income level of the landowners

Income Level of Landowners	Number	Percentage
Less than 50000 rupees	124	14.12%
50001 to 100000 rupees	88	10.02%
100001 to 250000 rupees	173	19.70%
250001 to 500000 rupees	121	13.78%
500001 to 750000 rupees	49	5.58%
More than 750000 rupees	86	9.79%
Not shared	237	26.99%
Total	878	100.00%

5. Sex Ratio of the family member of the Landowners

S. No.	Details of Family Members	Number	Percentage
1	Male	1982	51.7
2	Female	1835	48.3
	Total	3835	100.00

6. Details of unmarried son/daughter and widow/divorcee among families of Landowners

Villages	Unmarried son/brother above 21 yrs	Unmarried sister/daughter above 18 yrs	Widow/Divorcee
Badagaon	0	0	0
Balh	7	3	11
Banaroo Abal	18	7	9
Banaroo Dom	2	2	2
Banogi	0	0	0
Banwar	9	3	13
Batwari	0	0	0
Bewla	16	4	2
Charonjh	0	0	0
Dawahan	1	1	0
Jandrola	3	0	1
Jhannad	0	0	2
Khadkalyana	15	7	3
Koon	3	1	0
Kot	2	1	0
Mahan	7	2	3
Mathaneeul	2	3	0
Megal	5	5	3
Ropru	7	1	4
Sadoh	10	10	6
Wah	0	0	1

7. Number of Landowners with various vulnerability status

S. No.	Vulnerability Status	Number
1	Woman headed household	135
2	Household below poverty line	92
3	Divorcee/widow	60
4	Physically/mentally challenged person	18
5	Minor orphan	6

8. Earning member in the family

S. No.	Earning member in the family	Number	Percentage
1	Male	796	90.56%
2	Female	50	5.69%
3	Not shared	32	3.75%
	Total	878	100%

9. Percentage of women's participation in the agriculture according to survey.

S. No.	Participation of woman in agriculture	Number	Percentage
1	0% - 25%	100	11%
2	25% - 50%	243	28%
3	50% - 75%	37	4%
4	Above 75%	498	57%
	Total	878	100%

10. Percentage of women involved in allied activities according to survey.

S. No.	Participation of woman in allied activities	Number	Percentage
1	0% - 25%	214	24.35%
2	25% - 50%	35	3.98%
3	50% - 75%	6	0.68%
4	Above 75%	623	70.99%
	Total	878	100.00%

11. Percentage of women involved in decision making

S. No	Role of woman in decision making	Number	Percentage
1	Yes	828	94.31%
2	No	50	5.69%
	Total	878	100.00%

12. Percentage of type of structure according to its construction

S. No.	Type of construction of the structure	Number	Percentage
1	Permanent (with RCC, Single/ Double storey building)	6	13.04%
2	Semi-Permanent (buildings, with tiled roof and normal cement floor)	36	78.26%
3	Temporary (building with mud/brick/wood made walls, thatched/tin roof)	4	8.70%
	Total	46	100.00%

13. Type of structures owned by affected landowners

Use of the structure	Number
House/Huts	8
Gharats	38
Cattle shed	12

14. Number of BPL families of Landowners

Villages	BPL families
Balh	6
Banaroo Abal	25
Banwar	9
Charonjh	2
Jandrola	1
Khadkalyana	9
Koon	1
Mahan	26
Mathaneeul	4
Megal	4
Ropru	5
Total	92

15. Number of fruit and non-fruit trees

S. No.	Trees in affected area	Number	Percentage
1	Fruit trees	3131	18
2	Non-fruit trees	14294	82
	Total	17425	100.00

16. Opinions regarding rehabilitation options

Options for rehabilitation	Number	Percentage
If displaced do you have additional land		
No	104	11.83%

Yes	755	86.01%
Not responded	19	2.16%
Total	878	100.00%
Compensation for Landowners		
Cash for land loss	851	96.93%
Land for land loss	23	2.62%
Not responded	4	0.46%
Total	878	100.00%
Compensation for structure loser		
Cash for structure loss	340	38.68%
Structure for structure loss	2	0.23%
Not responded	536	61.09%
Total	878	100.00%

17. Opinion of landowners on income restoration assistance

S. No.	Income restoration assistance	Number	Percentage
1	Assistance/loan from other ongoing development scheme	640	74.85%
2	Employment opportunities in construction work	186	21.75%
3	Vocational Training	22	2.57%
3	Others	7	0.82%
	Total	855	100.00%

18. Opinions of landowners on gaps of existing healthcare systems

S. No.	General gaps of health care service	Number
1	Poor road	373
2	Lack of hospital	522
3	Lack of doctors	653
4	Lack of nurses	619
5	Lack of medicine	619
6	Lack of facilitators	683
7	Lack of doctors, lack of hospital	42
8	Lack of medicine, lack of nurse	12
9	Lack of nurses/, poor road , lack of medicine	2

19. Sources of information about the LHEP

S. No.	Source of project information	Number	Percentage
1	Govt. officials	852	97%
2	Newspaper	6	1%
3	Other villagers	20	2%
	Total	878	100%

20. The details of BPL Landowners

Sr. No.	Sr. No. as per Landowners List	Name of the Owner/Occupier (S)	Father's/Husband's Name:	Respondent Name	Village
1	11	Labh Singh	Dasu	Him Singh	Banaroo Abal
2	12	Him Singh	Dasu	Him Singh	Banaroo Abal
3	13	Anjali Devi	Manglu	Hoshiyar Singh	Banaroo Abal
4	19	Neb Ram	Late Sh. Damodar	Neb Ram	Banaroo Abal
5	30	Jagdish	S/O Late Shiv Dayal	Jagdish	Banaroo Abal
6	139	Dahlu Ram	Sunku	Seeta Devi	Banaroo Abal
7	158	Chinu Devi	Bali Ram	Chinu Devi	Banaroo Abal
8	160	Shanta Devi	Bali Ram	Shanta Devi	Banaroo Abal
9	201	Magti Devi	Fagu Ram	Lal Singh	Banaroo Abal
10	202	Krishna Devi	Fagu Ram	Lal Singh	Banaroo Abal
11	203	Nirmla	Fagu Ram	Lal Singh	Banaroo Abal
12	204	Kamla Devi	Fagu Ram	Lal Singh	Banaroo Abal
13	205	Chandra Kala	Fagu Ram	Lal Singh	Banaroo Abal
14	207	Prem Singh	Sh. Choudary	Kanta Devi	Banaroo Abal
15	208	Bimla Devi	Sh. Choudary	Bimla Devi	Banaroo Abal
16	209	Roop Lal	Kunhu	Sumitra Devi	Banaroo Abal
17	210	Labh Singh	Kunhu	Neelavati	Banaroo Abal
18	211	Durga Dutt	Kunhu	Durga Dutt	Banaroo Abal
19	212	Durgi Devi	Kunhu	Durgi Devi	Banaroo Abal
20	213	Sumitra Devi	Kunhu	Sumitra Devi	Banaroo Abal
21	214	Kala Devi	Beli Ram	Subhash Chand	Banaroo Abal
22	215	Jagdish	Shyam Singh	Rahul Thakur	Banaroo Abal
23	216	Sundru Devi	Late. Budhi Singh S/O Tanku	Sundru Devi	Banaroo Abal
24	3	Desh Raj	Ram Dayal	Desh Raj	Ropru
25	6	Balam Ram	Shobha Ram	Balam Ram	Ropru
26	35	Budhi Singh	Puranchand	Gourja Devi	Ropru
27	48	Dile Ram	S/O Lt. Chimna	Nirmala	Ropru
28	49	Roshan Lal	Nanak Chand	Sunita Thakur	Ropru
29	89	Sunita	Bablu	Devku	Balh
30	94	Nek Ram	Damodar	Nek Ram	Balh
31	117-A	Ram Dayal	Tinku	Ram Dayal	Balh
32	273	Narawada	Lt. Dhar S/O Gawalu	Narawada	Mathaniul
33	275	Ram Chandra	Achran	Shukal Das	Mathaniul
34	283	Dharmi Devi	Hari Ram	Ishwar Dass	Mathaniul
35	285	Ishwar Dass	Hari Ram	Ishwar Dass	Mathaniul
36	136	Padam Singh	Lt Relu Ram	Padam Singh	KOON
37	260	Vidya	D/O Roshan Lal	Pawan Kumar	Megal
38	262	Sanjay Kumar	Viri Singh	Sanjay Kumar	Megal

39	263	Vijay Kumar	Viri Singh	Vijay Kumar	Megal
40	267	Shakuntla	Choudhary	Shakuntla	Megal
41	164	Megh Singh	Jagat Ram	Megh Singh	Mahan
42	166	Pradeep	Chator Singh	Khemi Devi	Mahan
43	174-A	Lachman Dass	Sansaru	Geeta Devi	Mahan
44	175	Raman Lal	Kohan Singh	Raman Lal	Mahan
45	176	Duni Chand	Kohan Singh	Duni Chand	Mahan
46	177	Pratap Singh	Khan Singh	Pratap Singh	Mahan
47	179	Mast Ram	Inder Dev	Mast Ram	Mahan
48	187	Lilit Sin	Soran Dass	Soma Devi	Mahan
49	191	Gokal Chand	Faganu Ram	Gokal Chand	Mahan
50	196	Nont Ram	Bali Ram	Bhintra Devi	Mahan
51	200	Om Prakash	Devi Ram	Om Prakash	Mahan
52	207	Padma Devi	Chura Mani	Padma Devi	Mahan
53	211	Ram Lal	Likhu Ram	Ravinder	Mahan
54	214	Satish Kumar	Krishna Kumar	Satish Kumar	Mahan
55	215	Balam Ram	Mast Ram	Reena Kumar	Mahan
56	216	Bhuri Singh	Mast Ram	Kamli	Mahan
57	220	Neelam Kumari	Sohansingh	Daya Devi	Mahan
58	221	Daya Devi	Kanahiya Lal	Daya Devi	Mahan
59	235	Pawan Kumar	Nanku	Pawan Kumar	Mahan
60	242	Jaiwanti Devi	Megh Singh	Jaiwanti Devi	Mahan
61	244	Ramesh Chand	Tadar Ram	Ramesh Chand	Mahan
62	246	Mukesh Chand	Tadar Ram	Mukesh Chand	Mahan
63	247	Jindu Ram	Soju	Jindu Ram	Mahan
64	250	Dharam Chand	Sunder Lal	Dharam Chand	Mahan
65	253	Sher Singh	Mani Ram	Kanchan	Mahan
66	160	Nirmala Devi	Hiyu Ram	Roshan Lal	Jandrola
67	4	Bhadar Singh	Narotam	Bhadar Singh	Khadkalyana
68	7	Mohan Singh	Indru	Mohan Singh	Khadkalyana
69	10	Puran Chand	Indru	Puran Chand	Khadkalyana
70	26	Kashmeer Singh	Taj Singh	Kashmeer Singh	Khadkalyana
71	28	Suti Devi	Taj Singh	Kashmeer Singh	Khadkalyana
72	38	Tek Chand	Mast Ram	Tek Chand	Khadkalyana
73	46 A	Premlata	Lekh Raj	Sheela Devi	Khadkalyana
74	293	Ram Lal	Seiju	Kanta	Banwar
75	302	Dwarka Devi	D/O Bhagirath	Prem Lata	Banwar
76	316 B	Gopal	Arjun Singh	Gopal	Banwar
77	316 C	Gautami	Arjun Singh	Gautami	Banwar
78	348	Lachmi D/O Sh. Bhalku	W/O Guru Duayal	Lachmi	Banwar
79	356	Babli Devi	Do Chugi Devi	Babli Devi	Banwar
80	357	Rumla Devi	D/O Chugi Devi	Rumla Devi	Banwar
81	358	Chanchala	D/O Chugi Devi	Rumla Devi	Banwar

21. Details of Landowners with physically/mentally challenged family member

Sr. No.	Sr. No. as per Landowners List	Name of the Owner/Occupier (S)	Father's/Husband's Name:	Respondent Name	Village
1	139	Dahlu Ram	Sunku	Seeta Devi	Banaroo Abal
2	276	Shesh Ram	Lt. Hmu	Shesh Ram	Mathaniul
3	261	Shayam Lal	Jivan Ram	Shayam Lal	Megal
4	263	Vijay Kumar	Viri Singh	Vijay Kumar	Megal
5	270	Mahindra	Lt. Choudhary	Mahindra	Megal
6	164	Megh Singh	Jagat Ram	Megh Singh	Mahan
7	239	Nek Ram	Hajaru	Achar Singh	Mahan
8	240	Heera Lal	Sarwanu	Heera Lal	Mahan
9	243	Raj Kumar	Megh Singh	Raj Kumar	Mahan
10	247	Jindu Ram	Soju	Jindu Ram	Mahan
11	249	Sant Ram	Moni Ram	Sant Ram	Mahan
12	161-B	Chuda Devi	Gyarw Ram	Jeevan Lal	Jandrola
13	1	Bhuma Devi	Bhikam Ram	Nagender Kumari	Khadkalyana
14	4	Bhadar Singh	Narotam	Bhadar Singh	Khadkalyana
15	17	Meena Devi	Narayan Singh	Meena Devi	Khadkalyana
16	46 A	Premlata	Lekh Raj	Sheela Devi	Khadkalyana

22. Details of Landowners with Widow family members

Sr. No.	Sr. No. as per Landowners List	Name of the Owner/Occupier (S)	Father's/Husband's Name:	Respondent Name	Village
1	131	Gulabi	Fogna	Besar	WAH
2	14	Yadvender Kumar	Tej Singh	Neela Evi	Bewla
3	16	Neela Devi	Tej Singh	Neela Evi	Bewla
4	393	Ram Kali	Manglu Ram	Tlak Raj	Banaroo Dom
5	394	Dave Dutt	Late Sh. Ram Singh	Tlak Raj	Banaroo Dom
6	1	Tavarsi Alias Rajo Devi	Kansi Ram	Tavarsi Alias Rajo Devi	Banaroo Abal
7	4	Devku	D/O Beli Ram	Hem Singh	Banaroo Abal
8	15	Devbu	Late Manglu	Devbu	Banaroo Abal
9	32	Barfi	S/O Late Shiv Dayal	Barfi	Banaroo Abal
10	188	Late Teju	Late Pankaj	Bimla Devi	Banaroo Abal
11	189-A	Puran Chand	Sardaru	Puran Chand	Banaroo Abal
12	201	Magti Devi	Fagu Ram	Lal Singh	Banaroo Abal
13	202	Krishna Devi	Fagu Ram	Lal Singh	Banaroo Abal
14	228-B	Maghi Devi	Sh. Kundan	Bheem Singh	Banaroo Abal
15	15	Hima Devi	Lohlu Ram	Hima Devi	Ropru
16	16	Bimla Devi	Lohlu Ram	Bimla Devi	Ropru
17	27	Jaiwanti	Lt. Narayan Singh	Hari Singh	Ropru

18	31	Byassa Devi	Narayn Singh	Hari Singh	Ropru
19	8	Kashmira Devi	W/O Puranchand	Kashmira Devi	Balh
20	79	Jyoti Prakash	Ranchu Ram	Jyoti Prakash	Balh
21	85	Daarku Devi	Ram Singh	Prem Lata	Balh
22	90	Devku	Manghu	Devku	Balh
23	94	Nek Ram	Damodar	Nek Ram	Balh
24	97	Karju Devi	Damodar Tudar	Karju Devi	Balh
25	112	Chunni Lal	Guri Singh	Chunni Lal	Balh
26	113	Chunni Lal	Cruli Singh	Udni Devi	Balh
27	115	Kamla Devi	Dila Ram	Udni Devi	Balh
28	258	Rukmani	Roshan Lal	Pawan Kumar	Megal
29	265	Suraksha	Viri Singh		Megal
30	267	Shakuntla	Choudhary	Shakuntla	Megal
31	182	Gopal Singh	Keshav Ram	Jaiwanti	Mahan
32	193	Shanti Devi	Fagnu	Ganga Singh	Mahan
33	205	Janki	W/O Bali Ram	KESAR SINGH	Mahan
34	124	Hema Devi	Ramesh Chand	Hima Devi	Jhannad
35	126	Kalpana	Ramesh Chand	Hima Devi	Jhannad
36	25	Sevaki	Indru	Jitender	Sadoh
37	28	Chet Ram	Devi Singh	Chet Ram	Sadoh
38	57-D	Sheela Devi	Mast Ram	Tek Chnad	Sadoh
39	70	Chinta Devi	Devi Singh	Bimla Devi	Sadoh
40	71	Seeta Devi	Devi Singh	Bimla Devi	Sadoh
41	161-A	Tara Devi	Lahula	Dhari Ram	Jandrola
42	6	Sheela	Hem Chand	Tek Chand	Khadkalyana
43	337	Kanju	Sindhu	Sainchru	Banwar
44	261	Parwati	Labh Singh	Jagidsh	Banwar
45	269	Kanta Devi	Uttam Singh	Sher Singh	Banwar
46	276	Kamla	Gurudyan	Parmanand	Banwar
47	302	Dwarka Devi	D/O Bhagirath	Prem Lata	Banwar
48	304	Latadevi	Lt. Dharam Chand	Sukhvanti Devi	Banwar
49	348	Lachmi	W/O Guru Duayal	Lachmi	Banwar
50	302	Dwaru Devi	Bhagirath	Thakar Singh	Banwar
51	303	Prabhi Devi	Bhagirath	Thakur Singh	Banwar
52	304-B	Sheela Devi	Achar Singh	Thakur Singh	Banwar

23. Details of Women-headed Households

Sr. No.	Sr. No. as per Landowners List	Name of the Owner/Occupier (S)	Father's/Husband's Name:	Respondent Name	Village
1	139	Dahlu Ram	Sunku	Seeta Devi	Banaroo Abal
2	276	Shesh Ram	Lt. Hmu	Shesh Ram	Mathaniul
3	262	Sanjay Kumar	Viri Singh	Sanjay Kumar	Megal

4	263	Vijay Kumar	Viri Singh	Vijay Kumar	Megal
5	269	Savitri Devi	Lt. Choudhary	Savitri Devi	Megal
6	1	Bhuma Devi	Bhikam Ram	Nagender Kumari	Khadkalyana
7	131	Gulabi	Fogna	Besar	WAH
8	388-A	Inderbati W/O Ram Dayal	Chamaru	Dev Ram	Banaroo Dom
9	388-B	Sukhwanti	Chamaru	Dev Ram	Banaroo Dom
10	388-C	Dwarku Devi	Chamaru	Dev Ram	Banaroo Dom
11	388-D	Bisar Dass	Chamaru	Dev Ram	Banaroo Dom
12	388-E	Khem Singh	Chamaru	Dev Ram	Banaroo Dom
13	388-F	Sadan Devi	Chamaru	Dev Ram	Banaroo Dom
14	388-G	Roop Singh	Chamaru	Dev Ram	Banaroo Dom
15	388-H	Tek Chand	Chamaru	Dev Ram	Banaroo Dom
16	388-J	Pawna Devi	Chamaru	Dev Ram	Banaroo Dom
17	388-K	Sena Devi	Chamaru	Dev Ram	Banaroo Dom
18	389-A	Devku Devi	Budhu	Dev Ram	Banaroo Dom
19	389-B	Govrja Devi	Budhu	Dev Ram	Banaroo Dom
20	389-C	Battu Devi	Budhu	Dev Ram	Banaroo Dom
21	389-D	Kahan Singh	Budhu	Dev Ram	Banaroo Dom
22	390	Nardu Devi	Budhu	Dev Ram	Banaroo Dom
23	391-B	Rebat Ram	Naradhu	Dev Ram	Banaroo Dom
24	392-A	Mansa Devi	Manglu Ram	Dev Ram	Banaroo Dom
25	392--B	Ramalu Devi	Manglu Ram	Dev Ram	Banaroo Dom
26	392-C	Sarla Devi	Manglu Ram	Dev Ram	Banaroo Dom
27	393	Ram Kali	Manglu Ram	Tlak Raj	Banaroo Dom
28	394	Dave Dutt	Late Sh. Ram Singh	Tlak Raj	Banaroo Dom
29	1	Tavarsi Alias Rajo Devi	Kansi Ram	Tavarsi Alias Rajo Devi	Banaroo Abal
30	2	Parvati	Late. Dile Ram	Parvati	Banaroo Abal
31	13	Anjali Devi	Manglu	Hoshiyar Singh	Banaroo Abal
32	22	Karju Devi	Late Sh. Damodar	Karju Devi	Banaroo Abal
33	34	Narma Devi	S/O Late Shiv Dayal	Narma Devi	Banaroo Abal
34	35	Gulab Singh Alias Girdhari	S/O Lochman	Reena Devi	Banaroo Abal
35	141	Kubja Devi	Sunku	Daulat Ram	Banaroo Abal
36	142	Gyantu	Cheta	Gyantu	Banaroo Abal
37	150-A	Han Singh	Late. Daulat Ram	Jai Singh	Banaroo Abal
38	152	Sher Singh	Manglu Ram	Sher Singh	Banaroo Abal
39	154	Kaushlya Devi	Daleep Singh	Kaushlya Devi	Banaroo Abal
40	158	Chinu Devi	Bali Ram	Chinu Devi	Banaroo Abal
41	161	Dropati Devi	Bhadru	Reeta	Banaroo Abal
42	162	Ganpatu Devitulasi Ram	Bhadru	Reeta	Banaroo Abal
43	176	Pawna Devi	Kesav Ram	Pawna Devi	Banaroo Abal
44	182	Yog Raj	Daggi	Yog Raj	Banaroo Abal
45	183	Dharmi Devi	Daggi	Om Prakash	Banaroo Abal

46	184	Leela Devi	Daggi	Om Prakash	Banaroo Abal
47	188	Late Teju	Late Pankaj	Bimla Devi	Banaroo Abal
48	189-A	Puran Chand	Sardaru	Puran Chand	Banaroo Abal
49	189-B	Ghambhi Devi	Sardaru	Puran Chand	Banaroo Abal
50	189-C	Kala Devi	Sardaru	Puran Chand	Banaroo Abal
51	189-A	Kala Devi	Ishwar Dass	Kala Devi	Banaroo Abal
52	189-B	Gangi Devi		Gangi Devi	Banaroo Abal
53	191	Chuni Lal		Chuni Lal	Banaroo Abal
54	192	Vidya Sagar	Saradar	Vidya Sagar	Banaroo Abal
55	201	Magti Devi	Fagu Ram	Lal Singh	Banaroo Abal
56	202	Krishna Devi	Fagu Ram	Lal Singh	Banaroo Abal
57	203	Nirmla	Fagu Ram	Lal Singh	Banaroo Abal
58	204	Kamla Devi	Fagu Ram	Lal Singh	Banaroo Abal
59	205	Chandra Kala	Fagu Ram	Lal Singh	Banaroo Abal
60	206	Mansa Devi	Fagu Ram	Lal Singh	Banaroo Abal
61	207	Prem Singh	Sh. Choudary	Kanta Devi	Banaroo Abal
62	208	Bimla Devi	Sh. Choudary	Bimla Devi	Banaroo Abal
63	209	Roop Lal	Kunhu	Sumitra Devi	Banaroo Abal
64	210	Labh Singh	Kunhu	Neelavati	Banaroo Abal
65	211	Durga Dutt	Kunhu	Durga Dutt	Banaroo Abal
66	212	Durgi Devi	Kunhu	Durgi Devi	Banaroo Abal
67	213	Sumitra Devi	Kunhu	Sumitra Devi	Banaroo Abal
68	214	Kala Devi	Beli Ram	Subhash Chand	Banaroo Abal
69	215	Jagdish	Shyam Singh	Rahul Thakur	Banaroo Abal
70	216	Sundru Devi	Late. Budhi Singh S/O Tanku	Sundru Devi	Banaroo Abal
71	15	Hima Devi	Lohlu Ram	Hima Devi	Ropru
72	16	Bimla Devi	Lohlu Ram	Bimla Devi	Ropru
73	27	Jaiwanti	Lt. Narayan Singh	Hari Singh	Ropru
74	31	Byassa Devi	Narayn Singh	Hari Singh	Ropru
75	50	Satpal	Nanak Chand	Simri Devi	Ropru
76	124 D	Byassa Devi	Narayan Singh	Hari Singh	Balh
77	278	Shukal Dev	Achru	Shukal Dev	Mathaniul
78	283	Dharmi Devi	Hari Ram	Ishwar Dass	Mathaniul
79	258	Rukmani	Roshan Lal	Pawan Kumar	Megal
80	264	Kaushalya Devi	Viri Singh	Mahindra	Megal
81	265	Suraksha	Viri Singh		Megal
82	267	Shakuntla	Choudhary	Shakuntla	Megal
83	271	Prem Lata	W/O Choudhary	Prem Lata	Megal
84	166	Pradeep	Chator Singh	Khemi Devi	Mahan
85	197	Durgi Devi	Om Chand	Durgi Devi	Mahan
86	220	Neelam Kumari	Sohansingh	Daya Devi	Mahan
87	221	Daya Devi	Kanahiya Lal	Daya Devi	Mahan
88	231	Krishna Devi	Mahant	Satya Devi	Mahan

89	233	Sukh Devi	Mann Singh	Sukh Devi	Mahan
90	237	Kaushalya Devi	Nanku	Kaushalya Devi	Mahan
91	25	Sevaki	Indru	Jitender	Sadoh
92	28	Chet Ram	Devi Singh	Chet Ram	Sadoh
93	31	Pradeep Kumar	Late Narayan Dass	Pradeep Kkumar	Sadoh
94	32	Meena Devi	Narayan Singh	Meena Devi	Sadoh
95	33	Purni Devi	Narayan Dass	Purm Devi	Sadoh
96	34	Dhan Dev	Late Sh. Devi Singh	Dhan Dev	Sadoh
97	35	Rukka Devi	W/O Devi Singh	Chet Ram	Sadoh
98	36	Indira Devi	Sher Siingh	Naresh Kumar	Sadoh
99	37	Naresh Singh	Sher Singh	Naresh Kumar	Sadoh
100	38	Tupli Devi	Sh. Shobha Ram	Bhoop Singh	Sadoh
101	39	Hem Singh	Late Shobha Ram	Murari Lal	Sadoh
102	40	Roshan Lal	Late Shobha Ram	Roshan Lal	Sadoh
103	41	Kashmeer Singh	Late Tej Singh	Kashmeer Singh	Sadoh
104	42	Yadvender Kumar	S/O Tej Singh	Neelam Devi	Sadoh
105	43	Suti Devi	S/O Tej Singh	Kashmeer Singh	Sadoh
106	157	Revati Devi	Hiyu Ram	Nirmla Devi	Jandrola
107	5	Tulsi Ram	Indru	Tulsi Ram	Khadkalyana
108	6	Sheela	Hem Chand	Tek Chand	Khadkalyana
109	29	Neela Devi	Tej Singh	Neela Devi	Khadkalyana
110	41 D	Sheela Devi	Hem Chand	Sheela Devi	Khadkalyana
111	296	Mangsari Devi	Lt Tek Chand S/O Bhagirath	Mangsari Devi	Banwar
112	329	Pawana	Nek Ram	Pawana	Banwar
113	269	Kanta Devi	Uttam Singh	Sher Singh	Banwar
114	276	Kamla	Gurudyan	Parmanand	Banwar
115	278	Durga Devi	Shrawan	Durga Devi	Banwar
116	15 E	Byassa Devi	D/O Lt. Narayan Singh	Hari Singh	Banwar
117	316 B	Gopal	Arjun Singh	Gopal	Banwar
118	316 C	Gautami	Arjun Singh	Gautami	Banwar
119	318	Jai Banti Devi	Darshnu Devi	Vinod Kumar	Banwar
120	319 A	Narayan Devi W/O Meghsingh	Shankari W/O Chimna	Vinod Kumar	Banwar
121	319 B	Simri Devi Dil/O Shankri	Husband Chimna	Vinod Kumar	Banwar
122	326 A	Narayan Devi W/O Meghsingh	Shankari W/O Chimna	Vinod Kumar	Banwar
123	321 C	Kahan Singh	S/O Maghi Devi & Gandhi	Vinod Kumar	Banwar
124	354-B	Panna Lal	Chuggi Devi	Rumla Devi	Banwar
125	359	Dasoda Devi	Birbal	Pratap Singh	Banwar

परिशिष्ट 6

थाना प्लान हाइड्रो इलेक्ट्रिक परियोजना, 191 मेगावाट के शोसल इम्पेक्ट के बाद जनसुनवाई आयोजित की गई जिसके अध्यक्षता उपमंडलाधिकारी (ना) महोदय, सदर मंडी जिला मंडी द्वारा की गई जनसुनवाई के प्रारंभ में एसआईए टीम से अरिजिता ने एसआईए के तरीके सर्वे के तरीके और सर्वे के परिणामों को पीपीटी के माध्यम से सभी उपस्थित प्रतिभाग्यों के समक्ष प्रस्तुत किया प्रोजेक्ट से सम्बंधित जानकारी विशेषताएं एवं आर एंड आर के बारे में जानकारी दी।

सोहन सिंह	दवाहन
-----------	-------

पूर्व में महान में भी सम्मलेन हुआ था वहाँ पर मांगें रखी गई थी इन प्रोजेक्ट खुशी भी आती है साथ ही गम भी होता है रोजगार भी मिलता है घर उजड़ जाते हैं। इलेक्ट्रिसिटी से जुड़े कोर्स करेंगे तभी स्थानीय निवासियों को 70 प्रतिशत तक रोजगार मिल पायगा कुछ लोगों के माकन व गोशाला सर्वे में छुट गए हैं हमारी मांग है। कून से डागु बाड़े गुमानी व बल तक सड़क हो जिसमें पुल भी बनाया जाए उठाऊ सिंचाई पारियोजना पाने की पानी स्कीम चालू करना होगा। लाडा में हिस्सेदारी सभी को मिले दवाहन कून से वाया मटियाल रोड बने।

हेम सिंह	दवाहन
----------	-------

जमीन का रेट 700 रु लगाया गया है। जमीन का मुआवजा अच्छा मिलना चाहिए 8 बीघा उपजाऊ जमीन का केवल 40 लाख लगाया गया है। एक सीजन की 1.5 लाख रु की सब्जी बेच लेते हैं। मेरी जमीन समतल है। इसी तरह की 8 बीघा जमीन दिला दीजिये मुझे इसके इलावा कोई नहीं चाहिए आप ये पैसा मत दीजिये। दुनिया का विकास हो नाश न हो। इस तरह की परियोजनाओं को लेकर हमारे पुराने अनुभव बहुत बुरे रहे हैं। जिन लोगों का पूरा जमीन, मकान जा रहा है उन्हें पक्की नोकरी दी जाए ट्रेनिंग आदि का प्रावधान किया जाय। LADA का पैसा गाँव में ही लगाना चाहिए।

कहान सिंह	प्रधान कोट
-----------	------------

प्रोजेक्ट परियोजना का स्टेटस क्या है परियोजना कब तक चालु हो जायगी। क्षेत्र के बेरोजगार युवा प्रोजेक्ट को लेकर उत्साहित हैं परन्तु पुल, शमशानघाट आदि पानी में डूब जायेंगे। पथर के लिए 70 किलोमीटर जाना पड़ेगा। तब वन क्षेत्र कम होगा, फसलों पर टेम्प्रेचर का प्रभाव पड़ेगा, पशुधन पर भी प्रभाव पड़ेगा, कठिनाइयों से पार पाने के लिए विस्थापित परिवारों को नोकरी दी जाए। प्रभावित परिवारों के युवाओं को रोजगार में प्राथमिकता दी जाए। महान से तरेड एवं मटियाल से कोटली तक बस योग्य पुल बनाना चाहिए। डोलरा के पास बस योग्य पुल एवं सड़को की व्यवस्था, लिंक रोड का देख रेख करना चाहिए। जल भराव के कारण मिट्टी कटाव एवं वन सम्पदा प्रभावित होगी। एसी जगह जहा पर नुकसान होगा उसे चिन्हित करें और उसकी व्यापक व्यवस्था करें। नालों पर चेक डैम की व्यवस्था की जाए। मिट्टी का कटाव कम हो व गाद डैम में न जा सके। झील के दोनों तरफ, जंगलो के फलदार पेड़ पोथे लगायें ओषधि पेड़ पोथो को लगायें जिससे जंगली जानवरों से होने वाले नुकसान कम हो वर्तमान में सड़क के किनारे भी प्लान्टेशन करें व जमीन करे। पशुधन व कृषि मुख्य है हर पंचायत को सिंचाई व्यवस्था दी जाए कमर्शियल क्रॉप व चारा उगाया जा सके जिससे कृषि आये बढे। सुंदर नगर का टेम्प्रेचर अलग था चाहे बिलासपुर ले लो। आने वाले समय में टेम्प्रेचर वैरिएशन होगा जिससे स्वास्थ्य पर प्रभाव पड़ेगा। हमें पालपुर इलाज के जाना पड़ता है वह बहुत दूर पड़ता है इसलिए पीएनसी खोली जाए व जोनल अस्पताल कोटली में बीयूडटी अस्पताल भी खोले जाये। पशुपालन द्वितीय मुख्य स्रोत है हमारी आय का इसलिए वेट हॉस्पिटल भी खोले जाए। प्रोजेक्ट कुछ स्कूलों को अडाप्ट करें। स्कोलोशिप भी दें। अच्छे अध्यापकों को प्रोत्सान दें। तुंगल में सीबीएसइ स्कूल खोलें ताकि बच्चों

को व युवतियों को मंडी न जाना पड़े | ताकि फायदा मिल सके | जागान अभियान - इस तरह की सक्रिय महिला मंडल को प्रोत्साहन किया जाए | पेयजल-सभी योजना डिफेक्टिव है हमारे लिए एकपम्प नही स्टैंड पम्प हाउसभी लगाया जाए | छठे दिन पानी को फ़िल्टर करने की कोई प्रबंध नही है पानी फ़िल्टर भी नही पम्प हाउस मे लगाया जाए | इससे स्वस्थाठीक पेयजल मिलेगा | टेक्नीकल इंस्टिट्यूट खोलें |

स्किल इंडिया के तहत लोगों को ट्रेनिंग मिले | ताकि वे इंस्टिट्यूट से निकलते ही नोकरी मे या एव रोजगार क्र सकें | कून से मंडी तक 37 किलोमीटर एवरेज द रिबर रोड 30 किलोमीटर पर्यटन बढेगा | झील का नजारा होगा व् आमदनी बढेगी | विभिन्न प्रभावित पंचायतों मे से एक-एक गाँव को माडल गाँव चयन कर विकास किया जाए | सड़क,लाईटों एवं नाली आदि का विकास हो | सभी आधुनिक व्यवस्था व् स्वच्छता हों | शमशान घाट बंद होने से पहले चिन्हित कर शमशान घाट का निर्माण किया जाए व् सड़क भी बनवाएं | समिहिक अलग अलग बनाय जाए | अन्य मिरिंग की जाए | महिला मंडल व युवाओं को जागरूकता बढाई जाए | मंडी मे 3 बिजली घर बने हैं | बिजली की स्थाई व्यवस्था बने | थाना प्लान से ही 220kv की लाईन मंडी तक जाय | डाऊना पर भी अतिभ्रबर है | इसके लिए विस्तार से चर्चा कीजिये 132-220 132 का सर्वसेशन | साईगुड से महुँ तक सब स्टेशन बनाया जाए | मंडी मे बिजली हमीरपुर सप्लाई देता है अतः मंडी से ही बिजली की व्यवस्था कि जाए | 35 kv लाइव गरोद को महान तक पहुंचाए ताकि सुचारु बिजली मिले | दम साईट पर पार्क हो, कूड़ादान,बैठने की जगह आदि | स्थानीय लोगों को रोजगार मिले दुकानें अल्लोट करें ताकि स्थानीय लोगों व अन्य लोगों को भी फायदा होगा | एडवंचर स्पाँट्स के लिये स्थानीय लोगों को परमिट दिया जाना चाहियें | उठाऊ सिंचाई परियोजना चालू की जाए जिसमे नदी के पानी को उपर उठा कर पहाड़ो के ऊपर से फिर से बहाया जाए ताकि खेती के लिये पानी उपलब्ध हो सके एवं गर्मी मे भी कृषि कार्य किये जा सके | लाडा का पैसा प्रभावित पंचायत क्षेत्रों मे ही लगाया जाए | रेस्ट हाउस की भी व्यवस्था की जाए ताकि पर्यटक एवं अधिकारियों को सुविधा हो | 2013 के एक्ट के मुताबिक 4 गुना मुआवजा मिले | पीएचसी खोली जाए और कोटली सीएचसी को जनरल अस्पताल का दर्जा दिया जाए | अस्पताल में सारे स्टाफ दिए जाए अस्पताल में चेक अप के लिए लैब भी खोली जाए और एक वेटनरी अस्पताल भी खोल जाए | CBSE स्कूल भी खोला जाए | स्ट्रीट लाइट भी लगाई जाए | LADA

दोलाराम	कोट
---------	-----

एनजीटी की परमिशन मिल गई है या नही ?

सुरेश	महान
-------	------

मार्च मे फंशन अटेंड किया प्रोजेक्ट के लिए के आयगी | लम्बे समय के रोजगार के लिए स्थानीय युवाओं का क्या होगा | गवर्नमेंट जाँब मिले वो आप बनायें जिसमे सुझाव डे सकें |

सेवक राम	त्रेहड
----------	--------

गाँव मे रोड व ब्रिज बनायें |

गोपालजी	प्रधान खालानू
---------	---------------

मे इसका विरोधी हूँ | ऐसे प्राकृतिक सुन्दरता नहीं | मेनेजमेंट व प्रशासन से निये वेदन है की ऐसी ही व्यवस्था प्रोजेक्ट बाद भी रहे | फसलों को नुकसान होगा प्रोजेक्ट राष्ट्रीय प्रॉपर्टी है | नेचर बना रहे फारेस्ट को बढ़ाया जाय | सड़क के अन्य व्यवस्था की जाय | महान से दूसरी साईट हरिजन बस्ती है उन्हें लेन्डलैस न होने दें |

सेन्ट्रल स्कूल से 70 प्रतिशत बच्चों को मंडी भेजा जाता है जो दुर्भाग्य पूर्ण है | यहाँ डीएवी खोला जाय | लोग जमील पशुधन व माँ बाप को छोड़ कर बच्चों को पढ़ाने के लिए कहीं और चले गए |

डेम साईट पर थाना चोकी,पएचसी खोली जाए | रोजगार के अवसर बढ़ाये जाए प्रोजेक्ट के बाद

हम कहाँ जाए | पूर्व में कड़वा अनुभव है आज भी लैंड स्लाइड हो रही है | 100 मीटर टनल है और जमीन बर्बाद हो गई है |

लाडा का पैसा जमीन के अधिग्रहण के हिसाब से वहीं अनुपात में दिया जाए |

जल भराव होगा माहन में लूस लैंड है पानी भरेगा तब दिवार बने जाए अन्यथा पानी में गाँव चला जाएगा |

हमें जमीन के बदले जमीन चाहिए | जमीन आस-पास में ही मिले |

पोलितेक्निक के इंस्टिट्यूट भी खोले जाए |

पालस राम	प्रधान डवाहन
----------	--------------

विकास भी आवश्यक है | कोटली में कालेज है वो दवाहन से 30 40 किलोमीटर दूर है | केवल आर्ट्स की क्लास है अतः प्रोजेक्ट की भागीदारी हो तो अन्य सब्जेक्ट भी हो। सदोह से पधर के बीच एक बनाया जाए बल्ह के आस पास |

गोपाल चंद	कोट
-----------	-----

कोट गांव सबसे ज्यादा प्रभावित है वो स्लाइडिंग एरिया है जमीन के लिए स्लाइडिंग ज़ोन प्लान बने |

देवकी देवी	महिला मंडल कोट
------------	----------------

रोजगार जरूर होना चाहिए | लोगों के लिए आईटीआई भी खुलना चाहिए अस्पताल भी बनना चाहिए |

मानभूमी का सम्मान हो अपमान पर प्रलय हो |

ठाकुर दर्गा दत्त जी	एक्स एमएलए कोट
---------------------	----------------

यह सौभाग्य की बात है कि थाना प्लान हाइड्रो इलेक्ट्रिक पावर प्रोजेक्ट है | इसके लिए सुनवाई में विस्तार से बात रखी।

इसे रिकमेंड करता हूं। राष्ट्रीय धरोहर है हम इसका स्वागत करते हैं। यह 2009 में आरंभ है इसे गति मिले और टारगेट समय में पूरा किया जाए। पंडोह के प्रोजेक्ट में जो दिक्कतें आईं वो इस प्रोजेक्ट में ना आए।

विस्थापित परिवारों को का डर दूर हो।

कंपनसेशन एक्ट 2013 के आधार पर भुगतान हो। और चार गुना मुआवजा मिले क्यूकी वर्तमान जमीन काफी कम है।

परिवार में से एक को रोजगार मिले प्राथमिकता पिए एफ को मिले इस क्षेत्र से सात पंचायत हैं। अतः एस डी एम ज्यादा से ज्यादा प्रावधान दें।

विस्थापित होने पर पूरी व्यवस्था रहे। 6 महीने टेक्निकल कोर्स स्किल डेवलप स्कीम प्रोफेशनल कोर्स ताकि लोगों को रोजगार मिले। यह एरिया घुंघ से प्रभावित होगा इसका भी प्रावधान करे।

जी एम	एच पी पी सी एल
-------	----------------

स्लाइडिंग एरिया जेओलोगिकल सर्वे ऑफ इंडिया का सर्वे एरिया किया गया है। पोटेंशियली स्लाइडिंग एरिया पहचाना गया है।

एरिया रेसर्वेअर ट्रीटमेंट प्लान बनाया जाए। अत रेसर्वेअर से मालवा जाएगा जो डेम के लिए भी अच्छा नहीं है।

एंड्राइड एप के लिए HQ को बताएंगे।

स्कूल टेक्नीकल ट्रेनिंग, स्किल डेवलपमेंट में युवा ध्यान दें।

शकोलोर्शिप आरएनआर प्लान के हिसाब से दिया जाए।

प्रपोजल भेजा है अप्प्रोवल के बाद लागू किया जाएगा।

कनेक्टिविटी पर भी कार्य किया जा रहा है।

पर्यटन के हिसाब से इस स्थल को भी विकसित किया जाएगा।

माहन में से एक कॉलोनी बनी प्रस्तावित हो।

माहन तक 33 केवीए की लाइन पहुंचाएंगे।

मंडी से बिजली की लाइन क्षेत्र तक लाने के लिए भी बात चल रही है।

शमशान घाट आदि स्थल एलएडीएफ से बनाये जाएंगे।

एसडीएम महोदय का वक्तव्य

पुराने एक्ट में लैंड लूसर्स के लिए ज्यादा प्रधान नहीं थे वर्तमान एक्ट 2013 में सामाजिक प्रभाव एवम लैंड लूसर्स के लिए विशेष ध्यान रखा गया है। एसआईए की रिपोर्ट एएफसी द्वारा काफी डिटेल्स में बने गयी है। प्रोजेक्ट से सोशल स्टेटस एवम इकोनोमिकल स्टेटस बढ़ना चाहिए। लोग खुशकिस्मत हैं की लगभग 90 प्रतिशत भूमी सरकार की है और डेस्प्लेसमेंट भी बहुत कम है। हाइड्रो पावर में जमीं कम लगती है चुकी सरकार इस प्रोजेक्ट को स्वयं लगा रही है इससे फायदा सभी को होगा बहुत ज्यादा होगा

| कंपनी का आरएनआर प्लान एक जैओसा है और कोम्पनसेसन सरकार का रहेगा | एलएडीएफ में किए जाने वाले कार्य पंचायत के प्रमुखों से चर्चा कर के प्लान किए जाएंगे | सीएसआर में भी काफी सारे कार्य किए जाएंगे | रोड,ब्रिज आदि का कार्य किया जाएगा जो डूब जाने वाले है | पर्यावरण पर ज्यादा प्रभाव नहीं होगा जैसा की थर्मल और सीमेंट पप्लांट से होता है | ये प्रोजेक्ट राष्ट्रीय महत्व के हैं परन्तु जमीं से जो फिलिंग जुडी रहती है उसका कोई मुआवजा नहीं है | कोम्पनसेसन इतना मिले की जीवन स्तर बना रहे और उसमे बढ़ोतरी हो | भूमि मालिकों को फियर कोम्पनसेसन मिलेगा | साथ ही हिमाचल सरकार के नियमानुसार 70 प्रतिशत रोजगार स्थानीय लोगों को दिया जाएगा | इसमें लैंड लूसर्स को प्राथमिकता दी जाएगी | शैक्षणिक योग्यता एवम आवश्यकता के अनुसार रोजगार दिया जाएगा | रोजगार ठेकेदारों के माध्यम से भी रहेगा |

कंपनी आने वाले समय में हाइड्रो इंजीनियरिंग करने वाले बचो को स्पोसर करे महिलाओं एवम बच्चो के लिए सर्वसुविधायुक्त अस्पताल का विकास करे | एसएचजी को आवश्यकतानुसार फंडिंग करें | अन्गवादी को सुद्रण किया जाए | स्कूल एवम कालेजो का प्रोविसन किया जाए |

पंचायत तर्नोह स्थान पंचायत भवन दिनांक 24-08-18

थाना प्लान हाइड्रो इलेक्ट्रिक परियोजना,191 मेगावाट के शोसल इम्पेक्ट के बाद जनसुनवाई आयोजित की गई जिसके अध्यक्षता उपमंडलाधिकारी (ना) महोदय, सदर मंडी जिला मंडी द्वारा की गई जनसुनवाई के प्रारंभ मे एसआईए टीम से अरिजिता ने एसआईए के तरीके सर्वे के तरीके और सर्वे के परिणामों को पीपीटी के माध्यम से सभी उपस्थित प्रतिभाग्यों के समक्ष प्रस्तुत किया प्रोजेक्ट से सम्बंधित जानकारी विशेषताएं एवम आर एंड आर के बारे मे जानकारी दी |

खेम चंद	जन्द्रोला
---------	-----------

विस्थापित लोगों का दर्द बहुत ज्यादा है | तर्नोह गेरुबल से सड़क पहुँच गई है सिलग में चिरोँझ गाँव में सड़क है | 2007 में एक पुल प्रस्तैत था जो प्रोजेक्ट के आने के बाद रद्द कर दिया गया | गेरुबल से एक बस योग्य पुल एवम डोलर बल से एक बस योग्य पुल बनाया जाए | धार के पाद झुला है रोप वे बने | शमशान घाट इको टौरिसम एवम फिशरी को बढ़ावा देने के लिए नदी के किनारे एक्क सड़क बनाइ जाए |

झील बनने से लम्बे क्षेत्रों में पानी रुक जाएगा और इसके साथ ही फोग के कारण तमाम उम्र दर्द देखना होगा सुबह का सूरज नहीं दिखेगा चारा नहीं मिलेगा इसलिए मुआवजा सही मिलना चाहिए सिंचाई योजना का विकास किया जाना चाहिए |

तर्नोह में 5 वार्ड हे अतः सामुदायिक भवन का निर्माण किया जाए और रख रखाव की जिम्मेदारी भी परियोजना के लोगों की हो इसके साथ ही सभी प्रभावित पन्चयतो के प्रभावित परिवारों को 150 यूनिट बिजली प्रति माह प्रति परिवार मुफ्त दी जाए | ब्यास नदी पर कोई पुल नहीं है अतः पुल को बनाया जाए | सिंचाई का उचित प्रबंध किया जाए खेतों के लिए |

शेर सिंह	बल
----------	----

अधिग्रहण के बाद कई परिवारों की जमीन शेष बच जाएगी इसके लिए बची हुई जमीं पर सड़क निकली जाए अन्यथा इसे भी अधिग्रहित कर ली जाए

चंद्रमनी ठाकुर	पंचायत प्रधान तर्नोह
----------------	----------------------

खेम जी का समर्थन करते हैं इसके अलावा दो झूले झूले हैं जहाँ रोप ए बने डोलरा से बल रोपरू दोलरा से मटयाला | बोट की भी व्यवस्था की जाए | मंटी से खाडकल्याना तक रोड है तर्नोह सदोह बड़ी वीर कोट में पीएनसी नहीं है | सदोह तर्नोह के लिए पीएनसी धोरू बल से चरोग के बिच पुल बास वाले वाले के जगह मजबूत पुल बनाया जाए और डो झूले का निर्माण किया जाए |

हेमराज ठाकुर	बीडीसी
--------------	--------

प्रोजेक्ट बनने से पहले प्रोटेक्शन वाल अलॉग विड साइड बने जाए | शिक्षा के लिए उच्च स्तरीय सुल की सीबीएससी स्कूल की स्थापना की जाए डीएवी जैसा | युवाओं हेतु खेल व बेरोजगारी है | योग्यता के अनुसार योजना में रोजगार को जोड़े | सदोह में सबसे ज्यादा जमी जाएगी | भूमिहीनों का ध्यान रखते हुए बेरोजगारी से राहत मिले इन पंचायतों के लिए प्रोजेक्ट पर गाँव के 70 प्रतिशत लोगों को नोकरी में भागीदारी दी जाए |

कमलेश कुमार	प्रधान सदोह
-------------	-------------

बच्चों को स्कूल के लिए 25 किलोमीटर तक जाना पड़ता है घर ही खाली हो जाते हैं सदोह /तर्नोह में बनाया जाए |

मछुवारों के लिए लाइसेंस को भी प्रदान किया जाए | सिंचाई परियोजना दी जाए | रोजगार सदोह नालोहोम में लगने से नगदी फसल का उत्पादन कर सकेंगे | जिससे रोजगार भी भी बढेगा | कुआलिटी लाइन दोलराबल झवाड में नेचुरल सोर्स है डूब जाएगा |

शर्मा जी	तांडू
----------	-------

पशु व बच्चों के लिए बाढ़ बंदी की जाए |

शिवराम	बटारी
--------	-------

किसानी खड पर जमीन जा सकती है इसे भी देखा जाए | प्रोजेक्ट बनके जब तैयार होगा तब पानी हमारे खेत में भर जाएगा तो फसल बर्बाद होगी अतः उसके बारे में सोचे |

हेम सिंह	खडकल्याना
----------	-----------

बेरोजगारी एक समस्या है अतः रोजगार इसे देखा जाए | 4 गुना मुआवजा दिया जाए | टूरिस्ट हेतु गेस्ट हाउस बनाया जाए | पीएनसी का निर्माण किया जाए | डोलरा में प्ले ग्राउंड भी बनाए जाए | महिला मंडल भवन बनाया जाए | इससे विनाश व विकास दोनों हैं | जमी जाने वाले को जमी का मुआवजा मिल जाएगा जिनकी जमीन नहीं जा रही है परन्तु फसल का नुकसान है उन्हें क्या मिलेगा ?

जीएम एचपीपीसीएल

ब्रिज,फिशरी,शमशान,प्ले ग्राउंड आदि पर बात सुनी | 2500 करोड़ लगभग प्रोजेक्ट में लगते हैं | 1.5 करोड़ लाडा का है जो लगभग 40 करोड़ आता है | जिसमे उक्त कार्य किए जा सकेंगे | स्किल डेवलपमेंट करके | कर के नोकरी प्राप्त के आवेदन कर सकते हैं |

एसडीएम

जीएम और स्टाफ,एसआईए टीम, पधर और पीएएफ ने जो विचार रखे उन्हें अंतिम रिपोर्ट मे दिए जाएँगे | इट वील बी अ लीगल डॉक्यूमेंट | प्रोजेक्ट दीलोपमेंट लता है परन्तु लिटिलहूड, एन्विरमेंट पर ज्यादा असर नहीं होना चाहिए | ये प्रोजेक्ट स्वयं सरकार लगा रही है | डिस्प्लेसमेंट कम है साथ ही निजी भूमि भी कम लग रही है इस प्रोजेक्ट से थोडा असर हो रहा है परन्तु ओवेरोल इम्पैक्ट ज्यादा नहीं हैं | lada का बजट लगभग 40 करोड़ होगा जो डायरेक्ट क्षेत्र के विकास में लगाया जाएगा | इसके साथ ही सीएसआर के कार्य भी किए जाएँगे |

कंपनी 70 प्रतिशत तक स्थानीय लोगों को रोजगार देगी इसके लिए आवश्यक है की सम्बंधित डिप्लोमा या डिग्री लेली जाए | वाटर स्पॉट भी आरम्भ किया जा सकता है जिससे भी रोजगार मिलेगा | रोप वे आदि जो की पानी में डूब जाएँगे उन्हें भी बने जाएँगा |

पांच से दस पंचायतों को मिला कर पीएचसी की जा सकती है | खेलों को बढ़ावा और तकनीकी अध्ययन को भी बढ़ावा दिया जाएगा |

कमजोर परिवारों और महिला संचालित परिवारों पर विशेष ध्यान दिया जाएगा | क्षेत्र में सामुदायिक शोचालय भी बनाये जा सकते हैं | सीबीएससी/केन्द्रीय विद्यालय जैसे संस्थान खोलकर अच्छे पढने वाले बच्चों को किताबे और स्कोलोशिप भी दिया जाए | बालिकाओं और युवतियों के लिए व्यवसायिक ट्रेनिंग दी जाए | सरकार आपसे मुआवजे के बारे में चर्चा कर सकती है | इस प्रोजेक्ट में आपका सहयोग अपेक्षित है ताकि समय पर इसका कार्य पूर्ण किया जा सके | सीएसआसर फण्ड का उपयोग किया जाएगा महिलाओं के लिए | और युवतियों को स्किल डेवलपमेंट की ट्रेनिंग दी जाएगी | इस प्रोजेक्ट में सारे गाँव वालों को फियर डील देने की कोशिश करेंगे |

पंचायत नोहली स्थान सामुदायिक भवन नोहली दिनांक 25-08-18

थाना प्लान हाइड्रो इलेक्ट्रिक परियोजना,191 मेगावाट के शोसल इम्पेक्ट के बाद जनसुनवाई आयोजित की गई जिसके अध्यक्षता उपमंडलाधिकारी (ना) महोदय, जोगिन्दरनगर जिला मंडी द्वारा की गई जनसुनवाई के प्रारंभ मे एसआईए टीम से अरिजिता ने एसआईए के तरीके सर्वे के तरीके और सर्वे के परिणामो को पीपीटी के माध्यम से सभी उपस्थित प्रतिभाग्यों के समक्ष प्रस्तुत किया प्रोजेक्ट से सम्बंधित जानकारी विशेषताएं एंवम आर एंड आर के बारे मे जानकारी दी |

दिलीप सिंह	बनारु अबल
------------	-----------

चार गाँव - अबल,बटधार,बनोग,दोम प्रभावित है

थाना प्लान संस्था 2013 में बनी इसे सूचित कर दिया गया था 2018 को नवीनीकरण किया गया महासचिव है संस्था में

खुशी है की घर के पास थाना प्रोजेक्ट बन रहा है थाना गाँव पूर्णत प्रभावित है इससे समस्या का समाधान होना चाहिए सना खड पर बस योग्य पुल का निर्माण पूर्व से PWD बनाने वाली थी परन्तु प्रोजेक्ट के कारण पुल का निर्माण रोक दिया गया | अगर डेम का प्रोजेक्ट ना आता तो ये पुल बन जाता | नोहली पंचायत व दृबल पंचायत को जोड़ने के लिए महत्पूर्ण मांग है |

उठाऊ सिंचाई योजना का प्रबंधन किया जाए | निचे के चार गाँव बनोग, बनारू अबल, दोम, बटधार हेतु सामुदायिक भवन का निर्माण किया जाए |

श्री धरम चाँद जी ने परियोजना की कॉलोनी हेतु जमीन देने का प्रस्ताव दिया है (25-30 बीघा जमीन) | सबसे ज्यादा प्रभावित दृबल व नोहली है | इसके लिए पूर्व से भी प्रस्ताव दिया है | यह सबसे महत्पूर्ण मुद्दा है | पशु अस्पताल का निर्माण किया जाए | पशु अस्पताल केवल पालमपुर में जो की बहुत दूर है | इस डेम के कारण फोग होगा और सर्दी में सूर्य नहीं देख पाएँगे | पेड़ पोधे बुजुर्गों तथा बच्चों को उचित धूप ना मिलने से बिमार हो सकते हैं | अतः इसके लिए पूर्व से सुविधा दी जाए |

नोहली में आदर्श ग्राम का विकास किया जाए इससे आगे चल कर अन्य गाँव को भी लिया जाए |

रोजगार को प्राथमिकता दी जाए | ल्प्रोजेक्ट में प्रभावित लोगों की गाडी लगाई जाए | निजी भूमि का मुआजा 2013 के नियमनुसार 4 गुना दिया जाए | राना खड में फूट ब्रिज का निर्माण किया जाए | गरीब घर के लोगों के हेतु स्कोलोर्शिप डी जाए | सरकारी भूमि में फलदार वृक्ष लगाए जाए | मुख्या स्थानों पर पर्यटन का विकास हो व मकान आदि निर्माण कर विकास पर ध्यान दें |

वन विश्राम गृह बने जाए | फलदार पेड़ व पशुचारा की भरपाई हो | बंदरों व जंगली सूअरों की समस्या का निवार किया जाए | गलियों व सड़कों का विकास करें और नए भी बनवाए |

रमा शर्मा	प्रधान नोहली
-----------	--------------

विकास कार्य पर विशेष ध्यान दिया जाए बेरोजगारों को यही पर रोजगार दिया जाए | कच्ची सड़कों पर कार्य कर पक्का बनाया जाए सस्ते केंद्र पर स्टाफ अनहि है अतः PHC का निर्माण किया जाए | महिला मंडल भवन का निर्माण किया जाए | मोहली सामुदायिक भवन में दूसरी मंजिल रेस्ट हाउस की बने जाए | स्कूल बनाया जाए | शमशान घाट पर भी ध्यान दें |

	उपप्रधान नोहली
--	----------------

हम इस प्रोजेक्ट का स्वागत करते हैं उम्मीद है की इससे उन्नति होगी लोगों की जो मांगें है उनको पूर्ण किया जाए | पूर्व में CADF को पचास लाख मिला है जो इस समुदायिक भवन का निर्माण हेतु | सैट गाँव है तीन पूर्ण प्रभावित है अतः adjoining गांवों को भी लाभ मिले घुन्ध होगी इससे काफी लोग प्रभावित होंगे | इस हेतु प्रावधान किया जाए | प्रोजेक्ट के लिए नया सकिट हाउस गाँव में बने | प्रोजेक्ट अपनी तरफ से डीएवी स्कूल स्थापित करे | pnb बैंक में खता खुला ताकि प्रोजेक्ट का सारा पैसा आए | रोड का हाल बुरा है यह मंडी जोगिन्दर नगर का मुख्य सड़क है | परन्तु इस क्षेत्र में सड़कों का विकास हो प्रोजेक्ट बनने से प्रेशर ग्रुप बनेंगे |

किशोर सिंह ठाकुर	आडवानी
------------------	--------

15 वर्षों से hep पर कार्य कर रहा हूँ | एचपीपीसीएल की पेमेंट आए जो स्थानीय में जाए | लोकल गाड़ियों के हेतु पूर्व से बता कर समय दिया जाए | विचारों का आदान प्रदान हो |

घनश्यामजी	बनारु अबल
-----------	-----------

आम के पेड़ सुख जाएँगे इसके लिए क्या प्रावधान है ?

अछरी देवी	बनोग
-----------	------

मेरी भूमि से 10 मीटर निचे तक पानी आ रहा है 20 किलोमीटर पीछे कुन्नु सड़क जा रहा है अतः में प्रभावित हो रही हूँ इसका ध्यान रखा जाए |

जीतराम	नोहली
--------	-------

मछली पकड़ने का लाइसेंस इन्ही स्थानीय निअसियों को मिलना चाहिए |

पंचायत दृबल स्थान पंचायत भवन दृबल दिनांक 25-08-18

थाना प्लान हाइड्रो इलेक्ट्रिक परियोजना, 191 मेगावाट के शोसल इम्पेक्ट के बाद जनसुनवाई आयोजित की गई जिसके अध्यक्षता उपमंडलाधिकारी (ना) महोदय, जोगिन्दरनगर जिला मंडी द्वारा की गई जनसुनवाई के प्रारंभ मे एसआईए टीम से अरिजिता ने एसआईए के तरीके सर्वे के तरीके और सर्वे के परिणामो को पीपीटी के माध्यम से सभी उपस्थित प्रतिभाग्यों के समक्ष प्रस्तुत किया प्रोजेक्ट से सम्बंधित जानकारी विशेषताएं एवं आर एंड आर के बारे मे जानकारी दी |

मनोहर ठाकुर	घेरुबल
-------------	--------

राना खड पर बल हेतु पुल निर्माण | बल डोलरा के बिच पुल बनाया जाए | उठाऊ पेयजल योजना मनारु,बल,नोहली सीधे प्रभावित है वर्षा से कृषि इसी उठाऊ पेयजल योजना से बने | बजेरा, चरौंझ के लिए उठाऊ पयजल योजना बने जाए | बड़ेरा के पास सामुदायिक भवन का निर्माण किया जाए | वन विभाग विश्राम गृह बनाया जाए | आम के बगीचे नीम्बू के बगीचे प्रभावित होंगे | धुंध में फसल प्रभावित होगी | स्कूल और तकनिकी संस्थान बने | दिस्पेन्सरी बने जाए | कॉलोनी बने स्कोलोर्शिप दिया जाए | मुआवजा 2013 के नियमानुसार दिया जाए अन्यथा घोर विरोध किया जाएगा | जो परिवार प्रभावित है

उन्हे कोई जगह मिले अन्यथा नियमानुसार कार्यवाही की जाए | पप्रभावित परिवारों को रोजगार व मुआवजा मिले | नागन में सेमिनार हुआ था जिसने जीएम ने बताया था गोशाला हेतु पैसा मिलेगा | उठाए गांवों को साहायता दी जाएगी लोकल को रोजगार मिलेगा 5 लाख तक के ठेके स्थानीय लोगों को मिलेंगे | कम्मेती के माध्यम से लोगों को सूचित किया जाएगा |

मानसिंह	प्रधान दृब्बल
---------	---------------

नुक्सान की भरपाई की जाए | ज्यादा से ज्यादा सुविधाएँ दी जाए | कॉलोनी का निर्माण किया जाए क्योंकि इसी क्षेत्र से बहुत से लोगों की जमीनें जा रही है | बस योग्य पुल का निर्माण किया जाए बेघर हुए लोगों को स्थाई नोकरी दी जाए LADA का पैसा प्रभावित क्षेत्र में में लगाया जाए | मुआवजा एक बार में ही दिया जाए सड़कों की दशा सुधारी जाए | अरुर्वेदिक स्वास्थ्य केंद्र में एक भी डॉक्टर पदस्थ नहीं है इसमें तुरंत डॉक्टर पदस्थापित किया जाए | रेस्ट हाउस बनवाया जाए ऑफिस भी इसी क्षेत्र में बनवाया जाए | महिलाओं के महिला मंडल भवन व सामुदायिक भवन बने |

	प्रधान पिपली
--	--------------

पिछले कुछ समय में प्रोजेक्ट की गतिविधियाँ बढ़ी नहीं सभी लोग चेहते हैं की ये प्रोजेक्ट स्थापित किया जाए परन्तु लोगों के लिए सुविधाएँ अति आवश्यक है बनोग के लोगों के लिए सड़क बने चुकी इस क्षेत्र से प्रभावित लोगों की संख्या सबसे ज्यादा है इसलिए इसी क्षेत्र में कॉलोनी भी बननी चाहिए LADA के माध्यम से समुदायिक भवन व डिस्पेंसरी बनाइ जाए पुल का निर्माण किया जाए | जिन लोगों का मकान जा रहा है उन्हें सही मुआवजा मिले धसने वाले क्षेत्रों का विशेष ध्यान देकर उन्हें सुरक्षित किया जाए | जायज मुआवजा एक मुश्त दिया जाए

विनोद कुमार	उपप्रधान
-------------	----------

सभी लोगों को सामान मुआवजा दिया जाए | राना खड के अंतिम सिरे पर एक विकल्प उपलब्ध है जिसका सर्वे भी हुआ है अतः ब्रिज का निर्माण किया जाए जिन क्षेत्रों में भी बने हुए ब्रिज का नुकसान हो रहा है वहां अवश्यक रूप से पुलों का निर्माण किया जाए |

इस क्षेत्र से 30 किलोमीटर दुरी तक कोई स्वास्थ्य संस्था नहीं है अतः प्रोजेक्ट के माध्यम से बड़ा अस्पताल बनाया जाए | कॉलोनी का निर्माण भी इन्ही पंचायतों के क्षेत्र में बने | 70 प्रतिशत रोजगार का नियम है अतः हर घर से एक व्यक्ति को रोजगार मीले परन्तु ये देखने में आया की ऐसा नहीं होता |

यूधिष्टिर जी	नागन
--------------	------

सड़क पुल जैसी आधारभूत सेवाएं नहीं है रोजगार के मोके भी उपलब्ध नहीं है अतः इस क्षेत्र में ऑफिस खोला जाए ताकि सूचनाओं का आदान प्रदान स्थानीय लोगों से हो सके | इस क्षेत्र में प्रभावित लोगों की संख्यां बहुत ज्यादा है स्थानीय लोगों को ही 5 लाख तक के ठेके दिए जाए | पूर्व में भुर्जी लगाने का ठेका साईं गुरु के ठेकेदार को दिया गया जो उचित नहीं है | LADA का पैसा इसी क्षेत्र में लगे जाए और विस्थापितों का अच्छा मुआवजा मिलना चाहिए |

पूर्व में परियोजने अधिकारियों को कॉलोनी स्थापित करने के लिए 42 बीघा जमीन दिखाई गई थी अतः परियोजना की कॉलोनी यही बने ताकि लोगों को सुविधाएँ एवम विकास हो सके |

पंकज	
------	--

यह सबसे पिछड़ा क्षेत्र है | प्रोजेक्ट का कार्य यहाँ इस क्षेत्र में शुरू किया जाना चाहिए ताकि प्राथमिकता के आधार पर स्थानीय लोगों को रोजगार प्राप्त हो सके | कॉलोनी बनाए के लिए जमीन उपलब्ध है अतः साथ ही ऑफिस भी इसी क्षेत्र में स्थापित किया जाए ताकि समय रहते जानकारी मिल सके |

सड़कों और स्वास्थ्य सेवाओं पर द्विशेष ध्यान देते हुए LADA का बजट क्षेत्रीय विकास पर लगाया जाए | ठेकेदार बाहरी लोगों को काम के लिए ना लायें और स्थानीय लोगों को ही रोजगार दिया जाए |

खेम सिंह	बल
----------	----

क्या अप लोग कोपराशन देने वाले हैं परियोजना अधिकारी केवल नियम और कानूनों का पालन करें तभी हमसे सहयोग की अपेक्षा रखें |

जीवन लाल	जिला परिषद सदस्य
----------	------------------

कॉलोनी एवम ऑफिस दोनों यहीं बनने चाहिए | कोटली से थाना तक की कुल दुरी 50-60 किलोमीटर हो जाती है इस स्थिति में परियोजना के अधिकारी लगभग 110 किलोमीटर आना जाना क्यों करते हैं ? यही प्रश्न में डीसी के समक्ष भी रखेंगे | पंचायत के लिए लड़ाई की जाएगी यदि मुआवजा अधिनियम 2013 अनुरूप नहीं मिला तो विरोध निश्चित है | बनवार रोपडू में फसलों का नुस्कन होगा जिसका मुआवजा मिलना चाहिए | इसके अलावा स्थानीय लोग कोदरा,छल्ली,धान,लहसुन,प्याज भी उगाते हैं अतः इस चीज का भी ध्यान रख कर मुआवजा निश्चित किया जाए |

अगर कार्यालय व कॉलोनी नहीं बनी तो हम अपने अधिकारों का प्रयोग करेंगे |

टेक चंद	
---------	--

जमीन का माप कैसे किया जाता है यह विस्तार से समझाया जाए निचे की लाइन और उपर की लाइन को समझाया जाए

अम्बरी देवी एवम तीर्थ राम	थाना
---------------------------	------

हमारा पूरा घर पानी में डूब जाएगा हमने अभी तक दूसरा घर नहीं बनाया हैं हमें क्या मुआवजा मिलेगा | मेरा परिवार खेती बकरी पालन एवम प्रोजेक्ट में टेम्पररी नोकरी कर के चल रहा है |

क्षेत्र में चार मकान जल मग्न हो रहे हैं मे वर्तमान मकान में कई सालों से रह रहा हूँ मकान से सम्बंधित कागज मेने कोटली में एलएओ को दिए थे परन्तु उन कागजों का कही पता नहीं चल रहा है मैं कंपनी के साथ 2011 से कार्य कर रहा हूँ परन्तु मुझे कोई फायदा नहीं है |

व्यासा देवी (पूर्व प्रधान)	बसाही
----------------------------	-------

पहले एमडी आये थे इस क्षेत्र में कार्यालय बनाने के लिए नक्शा बनवाया | मेने 40 लाख रु खर्च कर के कार्यालय हेतु भवन तैयार करवाया एग्रीमेंट भी पास हो गया परन्तु इसके आगे कोई कार्यवाही नहीं हुई है | समय समय पर अधिकारियों को मेने सहयोग किया है जिसका मुझे कोई फायदा नहीं है | मेरा सभी लोगों से अनुरोध है की वे एसडिएम महोदय से मिले और अपनी बात रखें हम प्रोजेक्ट के साथ में हैं पर सुनवाई की जाए और ऑफिस और कॉलोनी इसी क्षेत्र में बनाई जाए |

तिलक राज	रोपा बनवार
----------	------------

मेरा घर वाटर लेवल के बहुत पास है डैंजर जोन में आता है इसके लिए कोई प्रावधान रखा जाए | मेरी खेती भी प्रभावित हो रही है अतः मेरे खेतों का ध्यान रखते हुए उचित मुआवजा दिया जाए |

ताराचंद ठाकुर	बनवार रोपरू
---------------	-------------

चूकि प्रोजेक्ट 5 साल के बाद खत्म हो जाएगा इसके बाद स्थानीय लोगों के रोजगार का क्या होगा जिन जमीनों पर स्टीप कटिंग है वो जमीनें खत्म हो जाएंगी उनके क्या प्रावधान किए गए हैं पटके से ही स्पष्ट किया जाए |

बनारु में जमीन की माप सही नहीं है अतः सूचि पुनः देखि जाए और माप कराई जाए | डैंजर जोन में आने वाले मकानों पर विशेष ध्यान देते हुए अलग से प्रावधान किए जाए |

एसडीएम महोदय का वक्तव्य

यहाँ कही गई कुछ बातें सही है कुछ अवधारणा है अतः एरिया जोन Notified होंगे | जब ये Notified हो जाएँगे तब स्थानीय लोगों के योजना के अनुसार LADA के पैसे का उपयोग किया जाएगा | LADA का शेल्फ स्थानीय लोग ही बनाएँगे | जो लोग विस्थापित हो रहे हैं उनके पैकेज के बारे में अलग से बताया जाएगा | अधिनियम 2013 बड़ा लिबरल है और लोगों के लिए बनाया गया है | आपकी बातें प्रोजेक्ट अथॉरिटी और मेनेट्स में आ रही हैं अत साड़ी कार्यवाही नियमानुसार की जाएंगी |

पंचायत बड़ीधार स्थान पंचायत भवन बड़ीधार दिनांक 27-08-18

थाना प्लान हाइड्रो इलेक्ट्रिक परियोजना, 191 मेगावाट के शोसल इम्पेक्ट के बाद जनसुनवाई आयोजित की गई जिसके अध्यक्षता उपमंडलाधिकारी (ना) महोदय, पधर जिला मंडी द्वारा की गई जनसुनवाई के प्रारंभ

मे एसआईए टीम से अरिजिता ने एसआईए के तरीके सर्वे के तरीके और सर्वे के परिणामो को पीपीटी के माध्यम से सभी उपस्थित प्रतिभाग्यों के समक्ष प्रस्तुत किया प्रोजेक्ट से सम्बंधित जानकारी विशेशताएं एंवम आर एंड आर के बारे मे जानकारी दी ।

सोम सिंह प्रधान	बड़ीधार
-----------------	---------

खुशी की बात है की पहली बार इस क्षेत्र में प्रोजेक्ट का निर्माण हो रहा है । योग्यता अनुसार इसमें रोजगार मिलना चाहिए । स्थानीय लोगों की निम्न मांगे हैं । सिलग, कुफरी, बड़ीधार में सड़क कोन्नेक्टिविटी बहुत कम है अतः बनाया जाए । प्रभावित परिवारों को रोजगार उनकी प्राथमिकता पर मिले । उठाऊ सिंचाई योजना रोपड़ा से राछवान को प्राथमिकता दी जाए । दो झूले हैं वो पानी में समां जाएंगे । बस योग्य पुल बनाया जाए । जिला मंडी में पॉवर ग्रिड की स्थापना किया जाए । पर्यटन के लिए बढ़ावा दें । LADA का पैसा बराबर राशी में सभी पंचायतों को दिया जाए । समय-समय पर प्रोजेक्ट की तरफ से जागरूकता शिविर लगाया जाए । पानी सामने से पहले शमशान घाट सेफ एरिया में बनाया जाए । बटधार और बेवला में सामुदायिक भवन बनाया जाए तथा रेस्ट हाउस भी बने । निचली जगहों पर जो रिश्तेदार तुंगल में रहते हैं उनका रास्ता बाधित कर दिया है अब उनको 40 किलोमीटर के जगह 12 किलोमीटर घूमना पड़ेगा क्योंकि जनता से पूछे बगैर ही एनओसी डे डी गई है । लोग इच्छुक है प्रोजेक्ट के लिए उचित मुआवजा दिया जाए । हर पंचायत को बराबर-बराबर पैसा दिया जाए ।

राजेन्द्र सिंह	सिलग
----------------	------

हम इस प्रोजेक्ट से काफी उत्साहित है विक्टोरिया मंडी से मुनकेसर तक कोई पुल नहीं है । दो झूले जो पानी में समा जाएंगे इसलिए दो झूले का निर्माण कियता जाए ।

प्रकाश	प्रधान कुफरी
--------	--------------

यह काफी समय से सुन रहे हैं । अब 1 से कार्य बड़ा है । प्रभावित परिवार के एक व्यक्ति को नोकरी मिले योग्यतानुसार मिले । प्राथमिकता के आधार पर मिले । मुआवजा पूर्व निर्धारित है । आपदा आने पर अआश्यक उपकरण रहें । आदर्श पंचायत आदर्श गाँव बने प्रभावित गाँवों के लिए को प्राथमिकता दी जाए । मुझे कोटली से वाया मंडी से यहाँ आना पड़ा अतः पुल बस योग्य हो व सड़क बंद बंद हो जाती है अतः उन्हें एडवांस में बनाये । बिजली कनेक्टिविटी जोगिन्दर नगर व मंडी दोनों से होनी चाहिए । हेल्थ के लिए अस्पताल में सभी सुविधा हों कुफरी में आयु दिर्प है पर डॉक्टर नहीं है अतः डॉक्टर की व्यास्था की जाये जिससे दूर जाना ना पड़े । एजुकेशन खेल मैदान का विकास हो । आने वाले समय में सहयोग मिले तो देश विदेश जा सकते हैं । शमशान घाट पर बैठने व पानी की व्यवस्था की जाए । गेस्ट हाउस कम्युनिटी हाल कुफरी में हो ताकि लोगों को अच्छी सुविधा हो । सभी किसानों को सिंचाई की सुविधा मिलनी चाहिए ।

देवेंदर कुमार	बडगांव
---------------	--------

घराट रिपोर्ट मे नहीं आई है अतः पुन सर्वेक्षण घराट को रिपोर्ट में लाया जाए और उसका उचित मुआवजा दिया जाए । दो झूले है जो डूब जाएंगे । फुट ब्रिज ही बनाया जाए हमने जर्मी डोनेट की 2007 में अभी तक इसका ब्रिज नहीं बना । प्रोजेक्ट साईट तक नदी के पास सड़क का निर्माण हो ।

यूवराज	बनारू अबल
--------	-----------

हमारे एक परिवार में चार सदस्य हैं जिसमें 2-2 जमीन जा रही है जमीन के बारे में छानबीन कर के इसकी जानकारी रेवन्यु से ली है हमारी साथ की जमीन पूरी जा रही है और हमारी जमीन आधी जा रही है अतः सभी को बराबर जमीन दी जाए | बनारू में दुसरे लोग भी बसे है क्या उन्हें भी बिजली मिलेगी? दूसरी जगह जो लोग बसे हैं अतः उन्हें भी मुफ्त बिजली मिले | प्राकृतिक आपदा आने पर LADA का पैसा लोगों के लिए लगाया जाए |

नानक चंद	लागधार
----------	--------

एक तरफ व्यास व लोनी खड्ड है यह अपफक्टेड नहीं मन गया है | इससे क्या हमारे गाँव को कोई नुकसान पहुंचेगा? भूमि अधग्रहण का प्रोसेस क्या है? पानी का लेवल अलग अलग रहता है | अतः शंका है इससे कोई नुकसान हो सकता है | प्रोजेक्ट लगने पर जब जल भराव 15-16 किलोमीटर होगा तब क्या हमारे गाँव को नुकसान होगा? इसकी जानकारी दी जाए |

जय सिंह	पदवाहन
---------	--------

जो जमीं जा रही है उसमें मकान बने हैं वो खतरे के निशान पर है | हमें भी घर बना कर दिया जाए | निम्बू अनार लगे और गोशाला भी है | इसी जमीन से खाते थे अब और कोई दूसरा उपाय नहीं है हमारी लिए इसका भी परबंध करें |

तारापती	बडगाँव
---------	--------

हमारी घराट चल रही है और व पानी में डूब रही है रेवेन्यु वाले कह रहें की नहीं डूब रही इसका समाधान करें |

लोकराज	बड़ीधार
--------	---------

प्रोजेक्ट में डो झूले डूब जाएँगे इसलिए बस योग्य एक पुल बनाया जाये ताकि लोग आर पार जा सके

काहन सिंह	प्रधान कोट
-----------	------------

प्रधानो की जो डिमांड राखी गई वह सराहनीय है सनन पॉवर हाउस से पधर को पॉवर सप्लाई दी जाए | यहाँ मंडी से पॉवर सप्लाई नहीं हो पाती | 220kv का ग्रिड बने ताकि एसी व्यवस्था बने की लगातार लाइन चालू रहे | मंडी, सानन, बसी चुला आदि चल रहें है | अब ये प्रोजेक्ट को मंडी तक से ही किया जाए | महिला मंडल को स्वच्छता पर बढ़ावा दिया जाए | खेलों का विस्तार करें इन्हें पैना किया जाए | जोनल/डिस्ट्रिक्ट हेतु होस्पिटल बने | धुंध से बीमारी बढ़ेगी इसके लिए प्प्रावधान निकालें | इस प्रोजेक्ट से फायदा है हम मदद के लिए तैयार हैं | प्रॉब्लम होने पर साथ देंगे | ग्रामीण क्षेत्रों पर ध्यान दे | नाशी मुक्ति केंद्र भी लगे जाए | तुंगल व तुंग क्षेत्र को जोड़ा जाए | ग्रामीण खेल पर ध्यान दिया जाए |

लघु राम	बड़ीधार
---------	---------

2013 एक्ट के नियमानुसार 4 गुना मुआवजा दिया जाए

शीतला देवी	खाजरवाहल
------------	----------

7 भाई है जिनकी जमीन से गुजरा होता है उनमे से एक के बच्चे ने इंजीनियरिंग की है उसे प्रोजेक्ट में जॉब दी जाए |

ओम	प्रकाश बड़ीधार
----	----------------

मेरी जमीन नहीं जा रही परन्तु फसलो को नुकसान जरूर होगा अतः इसका भी मुआवजा दिया जाए | पुल की बात राखी पर वो कहा लगाया जाए? पुल विक्टोरिया से रना खड का डिस्टेंस ले कर बिच में ही लगायें | बडगांव में खड्ड पर पुल लग्न चाहिए | जमीन का क्या प्रोविसिअन है जब जमीन धसेंगी तब प्रोजेक्ट का क्या होगा? लगधार को प्रोकजेक्ट में क्यों नही लिया?

Viktro 750 mtr

Dam 6

नदी 200 मीटर एक मीटर का ड्राप रेसर्वे करवाएँगे | 716 तक ही भुर्जी लगाई है अगर गलती है तो ठीक करेंगे | ऊपर की जमीन पर 716 से ऊपर रेसुर ट्रीटमेंट प्लांट बना है जिसमें दिवार लगा कर प्रोटेक्ट करेंगे | अन्य डिमांड lada में पूरी होगी | जमीन कास रेट कैसे दिया जायगा उसकी जानकारी आम लोगों को दी जाए |

SDM

प्रधान को धन्यवाद प्रोजेक्ट का स्वागत में बिलासपुर से हूँ मैं एक गाँव का ही हूँ इसलिए समझता हूँ | फल की पैदावार से घर चला सकते हैं | नोकरी कम होती जा रही है खेती बारिश पर ही है अगली जनरेशन हाइड्रो इलेक्ट्रिक पोटेन्शियल पर देपेंड है हिमाचल में अर्थवाद वडी फेक्ट्री नही लगेगी | नोकरी सभी को मिले इस बात का ध्यान रखा जाएगा |

उपास्थीत पंजिका

"जन सुनवाई"

"सामाजिक समाधान निधरण" (SIA)

थाना प्लान जल विद्युत परियोजना (191 मेधावाट)

अध्यक्षता - श्री मान डप - मंडलाधिकारी (ना), स्वर मंडी, मंडी

पंचायत - कोट, जिला - मंडी

स्थान - पंचायत क्षेत्र, कोट.

समय - प्रातः 10.00 बजे

दिनांक - 24/8/18

क्र.सं	नाम	जाति	पंचायत	मो.नं.	लक्षार
1	Dr. Madan Kumar	SDM	Swalar maoti	94180 46628	
2	Dr. Anil Bishra	G.M	TMPTP	94184	
3	D.D. Thakur	Revenue	Project	95589	
4	Pratap Singh	Pradhan	Khalanoo	941840182	
5	Kabir Singh	P.K. Kh...	Kot	94182325	
6	D.V. Gupta	DGM	TMPTP	9418453484	
7	P.S. Verma	AEE	TMPTP	9418456835	
8	Ramesh Gauram	J.A. (P.R.)	TMPTP	9418389753	
9	Pales Ram	Pradhan	Kot	9219551925	
10	Rohini Singh	AEE (Kot)	Kot	987761645	
11	Chhet Singh	Pradhan	Kot	9418438055	
12	Sunil	Pradhan	Kot	9857409363	
13	Sunder Lal	Kot	Kot	9418720187	
14	Ram Dass	Kot	Kot	9457684432	
15	Narain	Kot	Kot	981612504	
16	Sunil Ram	Pradhan	Kot	9418411355	
17	NARAIN DASS	SARI	Kot	941829230	
18	Sohan Singh	Nawahan	Nawahan	9459949417	
19	Prakash Kumar	Kot	Mahan	941824235	
20	Ramesh Lal	Mot	Kot	9418576569	
21	Suresh Kumar	Mahan	Khalanoo	898805534	
22	H. Lal Singh	Del...		8894271	
23	Vishambhar	V.R.O. D...	Nawahan	9817049421	

क्र.सं.	नाम	जाति	पंचायत	मो. नं.	तलाशर
24	Sulla Dahan	काट	काट	9459525	Sulla
25	राधा देवी	काट	काट M.M.K.	//	राधा देवी
26	देवकी देवी	काट	काट M.M.K.	9418047215	Devlada
27	विधा देवी	"	M.M.K.	854479933	विधा देवी
28	डालभाई	काट	M.M.K.	9894589252	डालभाई
29	हिमा देवी	"	"	945959440	हिमा देवी
30	सन्ताप कुमारी	काट	काट M.M.K.	945907805	सन्ताप कुमारी
31	हेमाम	काट	काट	9418241109	हेमाम
32	पार्वती देवी	काट	काट	889457861	पार्वती देवी
33	नीला देवी	काट	काट	867905990	Nirala Devi
34	मधु देवी	काट	काट	8091711014	Madhudevi
35	प्रिया देवी	काट	काट	98574044	प्रिया देवी
36	Chandra Devi	काट	काट	898815703	Chandra
37	मधुरा देवी	काट	काट		मधुरा
38	सरोज कुमारी	काट	काट		सरोज कुमारी
39	Bhuma	काट	काट	945909790	Bhuma
40	Reena Devi	काट	काट M.M.K.	916313461	Reena Devi
41	Heena Devi	काट	काट	9459272688	Heena
42	Banila Devi	काट	काट	941810383	Banila Devi
43	शकुन्तला देवी	काट	काट		शकुन्तला देवी
44	Bhauram	Dawahan	Kat	9418003721	Bhauram
45	Hem Singh	Dawahan	Dawahan	867985119	Hem Singh
46	Bhag Singh	VRO KAT	KAT	9851636111	Bhag Singh
47	जगदीश कुमार	VRO KHALAN	DAWAHAN	9418701820	जगदीश
48	पद्म देवी	काट	काट	945993710	पद्म देवी
49	मगद राम	"	"	8679798039	मगद राम
50	Madhya Devi	Dawahan	Dawahan	8679434313	Madhya Devi
51	नीला देवी	"	"	945913670	नीला देवी
52	Vedya Devi	"	"	8988185531	नीला देवी
53	Bhawani Kumari	ALAK	काट	9416727133	Bhawani
54	Jatwan Singh	"	"	8988267120	Jatwan Singh
55	Mohan Lal	"	"	9418403039	Mohan Lal
56		"	"	9459272111	

क्र.सं.	नाम	गांव	पंचायत	मौ.नं.	हस्ताक्षर
57	रूपलाल	रौपमखंड	कुंठ	9459742866	Ruplal
58	सुजोधा/कौल	बून	कोट	8679114097	SJ
59	मावना सुपूरी	कोट	कोट	8219110735	Suman
60	प्रमोदादेवी	कोट	कोट	8219064377	Ramcharki
61	रुनी	कोट	कोट	9454554306	रुनी
62	LALA Ram	कोट	कोट	9418124212	LALA Ram
63	रंजेश/2	कोट	कोट	9412573139	रंजेश/2
64	Suresh Chandra Ram	Sari/Panna	कोट	941284539	Suresh Chandra Ram
65	गुण सिंह 6152	कोट/गुण	कोट	9816972606	गुण सिंह
66	Kishan Singh	कोट	कोट	8219725672	Kishan Singh
67	Sunder Lal	कोट	कोट	9459136367	Sunder
68	Dilip Ram	कोट	कोट	9816191072	Dilip
69	Pradeep Kumar	कोट	कोट	7018600927	Pradeep
70	Dan Chand	कोट	कोट	9459857192	Dan Chand
71	N. K. Ram	कोट	कोट	9459178896	N. K. Ram
72	Anand Kishore	हनुवत	कोट	9805488220	Anand
73	Bhawani Sharma	कोट	कोट	9459056527	Bhawani
74	Ramesh Singh	कोट	कोट	7018551900	Ramesh
75	Mansi Kumar	कोट	कोट	9418069477	Mansi
76	Mela Ram	कोट	कोट	9459767606	Mela Ram
77	Muskan Devi	कोट	कोट	9418387334	Muskan
78	Narash Kumar	कोट	कोट	8679723883	Narash Kumar
79	Vidya Sagar	कोट	कोट	9418254664	Vidya Sagar
80	Shishu Pal	कोट	कोट	9816720173	Shishu Pal
81	Sh. Bhikhand	बरोहा	बरोहा	8679774144	Sh. Bhikhand
82	Sh. Kishan Ch.	बरोहा	बरोहा	9459138501	Sh. Kishan Ch.
83	Bisri Singh Matyal	कोट	कोट	9219342725	Bisri Singh
84	Ranjeet Singh	कोट	कोट	898815591	Ranjeet Singh
85	Gopal Singh	कोट	कोट	08051551	Gopal Singh
86	Khushi Devi	कोट	कोट	9457338877	Khushi Devi
87	BRITISH	कोट	कोट	986854884	BRITISH
88	Prem Singh	Trehar	कोट	945939459	Prem Singh
89	Bhim Singh	बरोहा	कोट	9418933985	Bhim Singh

क्र.सं.	नाम	जांव	पंचायत	मो.नं.	हस्ताक्षर
90	Rajaram	Roha	Kot	9816325445	(Signature)
91	Harnet Ram	Alag	Kot	9418892282	(Signature)
92	Bhooj Singh	Kot	Kot	8919862929	(Signature)
93	Rajal Kister	KOT	KOT	9459414762	(Signature)
94	Yam Singh	Kot	Tot Tungal	889408276	(Signature)
95	Rajesh	Nla	do	94185-9034	(Signature)
96	Mast Ram	Kot	Kot	9459135100	(Signature)
97	Sonal Karam	Darubal	Kot	5219477300	(Signature)
98	Hoshiyar Singh	Mandhokar	Kot	8219274066	(Signature)
99	Anil Kumar	Alag	Kot	7018213264	(Signature)
100	Neha Ram	Alag	Kot	941891350	(Signature)
101	Sunil P Kumar	Alag	Kot	8679322683	(Signature)
102	Ravinder	Alag	Kot	9459272852	(Signature)
103	Murailal	Alag	Kot	985-490911	(Signature)
104	Rajesh	Alag	Kot	8679172064	(Signature)
105	Abhishek	Kot	Kot	78076734	(Signature)
106	Shiv Kumar	Kot	Kot	9459324946	(Signature)
107	Himanshu Kumar	Mandhokar		7018140910	(Signature)
108	Jashwanth Singh	Kot-Tungal	Kot	8091704424	(Signature)
109	Rajesh	Kot	Kot	9418505872	(Signature)
110	Rahul	Rahul	KOT	7018050265	(Signature)
111	Bhagat Ram	Darubal	Kot	8219196633	(Signature)
112	Kunhal Karam	Darubal	Kot	9418926908	(Signature)
113	Mast Ram Thakur	Son	Kot	9805243559	(Signature)
114	Devendra	Darubal	—	9459523711	(Signature)
115	Mast Ram	Maham	230102	94590508	(Signature)
116	Mast Ram	Maham	—	9817487159	(Signature)
117	Harveer Kumar	Mandhokar	Kot-Tung	9459852855	(Signature)
118	Yog-Raj	Kot	Kot-Tung	98166-9037	(Signature)
119	Mast Ram	Maham	Kot-Tung	9459412670	(Signature)
120	Santosh Ram	Maham	Kot-Tung	701820491	(Signature)
121	Jai Singh	Mandhokar	Kot	9459762846	(Signature)
122	Harnam Ram	Darubal	Kot	9418943555	(Signature)

क्र.सं.	नाम	गांव	पंचायत	फोन नं.	लिंग
123	Jeet Lal	Rurkul	KOT	9857107950	♂
124	अरवि देव	शिवमठ	KOT	9459937104	♂
125	Hulkam Chaudhary	अरवि	कोट	9857000005	♂
126	Mohd Ali	अरवि	कोट	01902296428	♂
127	Mohd Ali	Darabul	Kot	9418955967	♂
128	Ghanshyam	Mandhokhera	Kot	9805688888	♂
129	Vijay Kumar	Kaon	Kot	9857670478	♂
130	Bhaol Singh	Kaon	Kot	9418567335	♂
131	Shukla	Kot	Kot	9459854981	♂
132	Namdeo	HPCL Kotli	Kot	9418664192	♂
133	Neets	HPCL Kotli	Kotli	9418675493	♂
134	Dr. Vishal Sharma Manager (Environment) THERMOPOL RCP HPPCL			9805141333	♂
135	रानी देवी	विसमठ	KOT	9459341155	♀
136	Mehar Thakur	F.H.W	SICKOT	9418162144	♂
137	Bhisham		Kot	9459951111	♂
138	Savitri		Kot	9857162499	♀
139	Bravara Devi		Kot	9459046978	♀
140	JANAKI	KOT	KOT		♀
141	रानी देवी	KOT	KOT	9817613645	♀
142	Rudam Singh	शिवमठ	KOT	9459951111	♂
143	पितामही देवी	कोट म. म. क.	कोट	9459188270	♀
144	Krishna Devi	Kot m.m. Kot Gurgol		9418730088	♀
145	अश्विनी देवी	Kot m.m. Kot Gurgol		9418613553	♀
146	सीता देवी	कोट म. म. क.	कोट	9459911111	♀
147	Nikam Devi	Kot m.m. Kot Gurgol		9805180000	♀
148	अश्विनी देवी	कोट म. म. क.	KOT	9459272920	♀
149	रानी देवी	Kot m.m. K.	Kot		♀
150	अश्विनी देवी	Kot m.m. K.	Kot		♀
151	अश्विनी देवी	D. M. M. K.	कोट	9418418323	♀
152	अश्विनी देवी	Kot m.m. K.	कोट		♀
153	शुभा देवी	कोट म. म. क.	कोट		♀

क्र.सं.	नाम	पेशा	व्यवसाय	फोन नं.	पता
153	सुरेश	कॉन्ट.	कॉन्ट.	9459272926	अपराजित
154	सुनील	डॉक्टर	डॉक्टर	98572-85084	Sunita Dori
155	आरव	कॉन्ट.	कॉन्ट.		Himechali
156	विभव	कॉन्ट.	कॉन्ट.	8988962108	Narvada
157	सुनील	कॉन्ट.	कॉन्ट.		देवती देवी
158	विभव	कॉन्ट.	कॉन्ट.		विभव
159	विभव	कॉन्ट.	कॉन्ट.	9459272942	विभव
160	सुनील	कॉन्ट.	कॉन्ट.	8679025790	सुनील
161	सुनील	कॉन्ट.	कॉन्ट.	7650030425	Mohan Ghosh
162	सुनील	कॉन्ट.	कॉन्ट.	8091755977	Devika
163	सुनील	कॉन्ट.	कॉन्ट.	9459054234	Devika
164	सुनील	कॉन्ट.	कॉन्ट.	9988990192	सुनील
165	Sanjay	A.F.C (Civil)	HOPEL	9418258556	Sanjay
166	Sanjay	-	-	9736482251	Sanjay
167	Narvada	-	-	9418534970	Narvada
168	Kuldeep	-	-	98651200	Kuldeep
169	Sanjay	A.F.C (Civil)	HOPEL	94180-89063	Sanjay
170	ARJITA	A.F.C	N.A	-	Arjita
171	Trilokanath Mahanta	A.F.C	N/A	-	Trilokanath
172	Saurabh Pansari	AFC		8587894552	Saurabh

उपस्थिति पंजिका

जन सुनवाई

" सामाजिक समाधान निर्धारण " (SDA)

शाना खान जल विद्युत परियोजना (191 मेघावाट)

अध्यक्षता :- श्री मान उष-मण्डलाधिकारी (ना) सदर मंडी, मंडी.

पंचायत :- तरनोह

स्थान :- बरिमारा - (पंचायत भवन - तरनोह)

समय :- 4.00 Pm.

दिनांक :- 24/8/18.

क्र.सं.	नाम	जाति	पंचायत	मो.नं.	व्यक्तिगत
1	Dr. Madan Kumar	SDM	Sadar Mandi	94184-46683	मेघावाट
2	Er. Anu Biswal	C.Eng	T.M.R.T.P Project	94184-95531	मेघावाट
3	Er. D.V. Gupta	DCM	-	9418453484	मेघावाट
4	Kamlesh Kumar	Naibang	G.P. Sarda	9418666907	मेघावाट
5	Chandermani	Naibang G.P.	Tarnoh	9857744001	मेघावाट
6	Rohit Kumar	UPP Naibang	Tarnoh	9857348500	मेघावाट
7	Dev Raj	P. Secy.	Tarnoh	98578-81277	मेघावाट
8	Kamraj	B.P.C.	Tarnoh	9418925590	मेघावाट
9	Er. P. S. Verma	A. E. E. / Naibang	T.M.R.T.P	9418458831	मेघावाट
10	Manoj Kumar	Tarnoh	BARPO	9625523006	मेघावाट
11	Manoj	Naibang	Tarnoh	9822006595	मेघावाट
12	शिव शर्मा	महाविद्यालय	मेघावाट	9816447543	मेघावाट
13	रवि चंद्र शर्मा	ज. अ. अ. अ.	तरनोह	94185-82300	मेघावाट
14	राजेश्वर शर्मा	कुटीर	तरनोह	9857400631	मेघावाट
15	Manoj Kumar	वर्कशॉप	-	9459527532	मेघावाट
16	उमेश शर्मा	नौदार	मेघावाट	9629976773	मेघावाट
17	अनुराग शर्मा	लहर	मेघावाट	9459741277	मेघावाट
18	अशोक शर्मा	कठारी	मेघावाट	8219363610	मेघावाट
19	Hemant, Pub. Patil	वर्कशॉप	अभाव	9459414503	मेघावाट
20	Manoj Kumar	मेघावाट	मेघावाट	94183878	मेघावाट
21	शिव शर्मा	मेघावाट	मेघावाट	9857744001	मेघावाट

क्र.सं.	नाम -प-प्रमाण	गांव	पंचायत सदर	मौ.ने. 94187264	हस्ताक्षर
22	Saahyaji Kumar	Kuttal	Tammoh	9816819220	gk
23	Chandkumar	Badyura	Tammoh	8988071616	gk
24	PadanKumar	maigal	Tandoo	9418000293	gk
25	shyam Lal	maigal	Tandoo	9816627774	gk
26	कृष्ण कुमार	नरहोरा	सदर	9418709907	
27	Prashant Chand	वटपार	नरहोरा	8988421680	
28	Hem Singh	Kuttal	Tammoh	94181-648	gk
29	Navelt Kumar	Dalasa	Sadaha	8894112012	Navelt
30	Man Singh	चमादरगां	सदर	9418954004	gk
31	Darsh Singh ^{VK} _{Kutti}	Khadkalegana	Tah. kutli	9817169100	gk
32	Harith Chandari	Jallan	Sadaha	9816596888	gk
33	Chaman Lal	Jallan	Sadaha	9805443451	Chaman
34	Padam Singh	Jallan	Sadaha	8894341919	gk
35	Dila Ram	Dalasa	Sadaha	9813252679	Dila R.
36	नरेश कुमार	सो.सम.गा.व.	नरहोरा	9825241552	Narash
37	Jitender Kumar	Dalasa	Tammoh	9459946453	Jitender
38	Yashraj	Dalasa	Tammoh	9018287744	Yash
39	Mans Raj	Dalasa	Sadaha	9459941200	Mans
40	Rohit Singh	Khadkalyan	Tammoh	9418369884	Rohit
41	Ramesh	Dalasa		9805305165	
42	गुण				
43	कादी				
44	सुखलता	मैगल	सदर	889033292	Sukh
45	सुनी देवी	मैगल	सदर		
46	जगदीश कुमार	नरहोरा	सदर	8629094890	Jagdish
47	उम देवी	नरहोरा	सदर	988277802	Umas
48	Muzar Lal	Rokra (Bh)	Bah. BHaz	98168	Muzar
49	Amam Vaidya	Bah (Sadah)	Sadaha	9459358685	Amam
50	Murari Lal	Dalasa	Sadaha	9418930441	Murari
51	Deepak Thakur		Sadaha	8628855882	Deepak
52	गुण	वटपार		8988316700	gk
53	जय राम	सुनवाण (एकी)	सदर	9418853491	Jay
54	नील सिंह	सिलरा	सदर	7807250540	Neel

क्र.सं.	नाम	जोब	पंचायत	मो.नं.	उत्तराक्ष
55	शिराडे	डी/एम	सिद्ध	9805419411	Shirade
56	Namrata	HPPCL	HPPCL	9418661923	
57	Neeta	HPPCL	HPPCL	94186-75493	
58	Dr. Vishal Sharma	Manager (Environment) H.P. Power Corp. Ltd.		98051-41333	
59					
60	Ramesh Gaur	Tm + TP HPPCL	जो (राज)	94183-89753	
61	B. Kapil Kumar	A.B.C. Civil	HPPCL	9418355556	
62	Ramvir	AT		9726452201	
63	Nazish Kumar	AT		9418534979	
64	Kuldeep Singh			982656239	
65	Abhishek Kaur	Jio (Comm.)	HPPCL	9418089068	
66	ARJITA	AFC	Delhi	-	
67	Sonu	AFC	Delhi	-	
68	Trilokanath Malwade	AFC	-	-	
69	Saurabh Purohit	AFC		8587894552	Saurabh

उपस्थिति पंजिका

जन सुनवाई

समाजिक समाधान निर्धारण (SIA)

शाना फ्लान पोल विद्युत परियोजना 191 मेगावाट

अध्यक्षता - श्री मोने डप - मण्डलाधिकारी (न.) जोगिन्दरनगर, क.

पंचायत - नौहली

स्थान - सामुदायिक स्थान, नौहली

समय - 10.00 घण्टा

दिनांक - 25/8/18.

क्र.सं	नाम	गांव	पंचायत	मो.नं	हस्ताक्षर
1	Anit Mehra	SDM			
2	Anu Bishy	G.P. 742 TP		94184	
3	Kasthan Chand	NT JNR		94186 53274	
4	Km. Ramn Sharan	Bardham	Nauhli	94185 24963	
5	Anil Kumar	4P-Bardham	Nauhli	9418102151	
6	Piar Chand	SDM Office		941816121	
7	Prmila	Balokan	Nauhli	835201670	
8	Chanta	Nauhli	Nauhli	941824397	
9	रोशनी देवी	Balokan	Nauhli	-	
10	Kala Devi	Nauhli	Nauhli	-	
11	Purvati	Ropra	Baraman		
12	Anki Devi	Nauhli	Nauhli	-	
13	मीना देवी	Nauhli	Nauhli		
14	रुपा देवी	नौहली	Nauhli	9418409210	
15	Bimla	Kamlaagan	Nauhli	-	
16	Bidyut Devi	Nauhli	Nauhli	-	
17	Shakundala	Nauhli	Nauhli	-	
18	Ashu Devi	Nhaul	Nhaul	8188265979	
19	गुमता देवी				
20	Anjana Thakur	Bamara	Nauhli	898826967	
21	Anjali Devi	Bamara	Nauhli	889618927	
22	राकुल देवी	Nauhli	Nauhli	-	
23	Vandana Devi	Bardham	Nauhli	-	

क्र.सं.	नाम	पता	पेशा	मोबा. नं.	हस्ताक्षर
24	Shree Singh	Sh. Manglu	Machhli	8983780915	Jace Singh
25	मनोरमा देवी	मनोरमा	मोहली	898722548	Tha
26	Bhuma Devi	Nechhwa	Machhli		Bhuma Devi
27	मनोरमा देवी	व.प.वा. 12	मोहली	9418688156	मनोरमा देवी
28	Rajo Devi	Batmehar	Machhli	8988171405	Rajo Devi
29	Savitree Devi	मानी	Machhli	8679766825	Savitree Devi
30	विमला देवी	पट्ट	मोहली		विमला देवी
31	अच्छरी देवी	लोगा	मोहली	9418474363	अच्छरी देवी
32	मीही देवी	महासिद्ध	मोहली	8988263551	मीही देवी
33	नैद्या देवी	मोहली	मोहली	788298782	
34	मनोरमा देवी	महासिद्ध	मोहली	9459819359	मनोरमा देवी
35	पुष्पा देवी	महासिद्ध	मोहली		Punchhali
36	शिव देवी	महासिद्ध	मोहली	9459851770	शिव देवी
37	Telamati	Machhli	Machhli	8219936880	Telamati
38	Rajendra Kumar	V.P.O.	Machhli	8679252889	Rajendra Kumar
39	Rishi Kumar	Field Kanpur	Bhainam	9418037345	Rishi Kumar
40	Dakshin	Tural	Machhli	9418656360	Dakshin
41	Hemant	Tural	do	7018152365	Hemant
42	Sudhakar	Machhli	do	7627260966	Sudhakar
43	Dharam Chand	Tural	do	9857134090	Dharam Chand
44	Er. P.S. Verma	A.E. Post	T.M.P.H.	3418458886	Er. P.S. Verma
45	S.K. Choudhary	A.P.C.			S.K. Choudhary
46	Er. Vishal Sharma	Machhli (Enrollment)		9805141333	Er. Vishal Sharma
47		R.P.D. Machhli H.P.C.L.			
48	D.V. Gupta	D.M.P. EPS		9418453484	D.V. Gupta
49	Neta A. Singh	H.P.C.L. Kuthi		9418675403	Neta A. Singh
50	Namrata	do		94186-41923	Namrata
51	Ramesh Gupta	-1-	20(Rag)	94183-89753	Ramesh Gupta
52	Er. Kapil Kataria	M.P.C.	A.E.	9418350550	Er. Kapil Kataria
53	Beena Devi	Banaji	Machhli	9418053039	Beena Devi
54	Shree	मोहली	मोहली	8988334945	Shree
55	Er. Kuldeep	मोहली	मोहली	9418968406	Er. Kuldeep
56	Er. Anand	Banaji	मोहली		Er. Anand

क्र.सं.	नाम	गांव	पंचायत	शे.नं. तो	वै.सं.
57	श्रीमति सिंह				
58	पुनी/का	बेहल	नौहली	94596-28675	Dewsal
59	विनय/पति	बेहल	नौहली	94596-813781	Aswal
60	अमर/का	बेहल	नौहली	021908742	Aswal
61	सुन्दर सिंह	बेहल	नौहली	9418722887	Aswal
62	जगदीश चंद्र	बेहल	नौहली	9459273769	Aswal
63	जितेंद्र/का	बेहल	नौहली	889467339	Aswal
64	C.D/Singh	बेहल	नौहली	816010403	Aswal
65	N.S. Singh	बेहल	नौहली	7649965468	Aswal
66	बेहल/का	बेहल	नौहली		बेहल/का
67	राम/का	बेहल	नौहली	94183-9777	Aswal
68	बिना/का	बेहल	नौहली	9418410851	Aswal
69	Kashmiri	CHAUMRA	BHATERA	98165-59161	Aswal
70	Krishan Kumar	Momoru	Nauhali	9418263046	Aswal
71	Hem Singh	बेहल	नौहली	8588224408	Aswal
72	बेहल/का	बेहल	नौहली	021948510759	Aswal
73	Dharam Chandra	बेहल	नौहली	9418705642	Aswal
74	बेहल/का	बेहल	नौहली	70977777	Aswal
75	बेहल/का	बेहल	नौहली	9459944038	Aswal
76	बेहल/का	बेहल	नौहली	888489446	Aswal
77	बेहल/का	बेहल	नौहली	9857536310	Aswal
78	बेहल/का	बेहल	नौहली	8679012209	Aswal
79	बेहल/का	बेहल	नौहली	8679122056	Aswal
80	G.S. Rakus	Bescha	Nohali	8219074324	Aswal
81	Saffal Singh	Batdhar	Nohali	82787-95643	Aswal
82	RAMLAL	GLANTHA	Nauhali	9418639307	Ram Lal
83	Sandeep Kumar	Banora	Nauhali	9458090320	Aswal
84	Subhash Chandra	MAMARUDIA	Nauhali	941801481	Aswal
85	Jayoti Parkas	Mamoru DEM	Nauhali	889718091717002	Aswal
86	Neha Ramy	Mamoru	Nauhali	88945-40220	Aswal
87	Lachhman	Mamoru	Nauhali	9418729787	Lachhman
88	Dellindar	Nauhali	Nauhali	7018811025	Aswal

क्र.सं.	नाम	गाँव	पंचायत	मोबा. नं.	संकेत
99	Jaswant Singh	Marey	Nauhari	82192 26981	Sundil Anand
100	Govind Kumar	Nauhari	Nauhari		Chand
101	सुधीर सिंह	मरेय	नौहरी	94598-55990	
102	श्रीदीपमणी	बरेय	नौहरी	94185-74859	श्रीदीप
103	रमेश लाल	मनोहर	नौहरी	94184-41405	कामेश
104	बालदेव सिंह	मनोहर	नौहरी	98572 55123	रमेश
105	पुन सिंह	नौहरी	नौहरी	94599 36832	Dam Singh
106	देवी सिंह	नौहरी	नौहरी	94186 15241	Rajesh
107	Roopel (w.m)	मनोहर	नौहरी	80917 11039	Rajesh
108	Narayan Singh	Baramulla	Nauhari	89882 26745	Rajesh
109	Jeshraj	Pheeraj Nauhari	Nauhari	86792 22195	Rajesh
110	Vidya Sagar	Nauhari	Nauhari	94185 74676	Rajesh
111	Gulab Singh	Moonwar	Nauhari	94187 64745	Rajesh
112	Suresh Kumar	Batthor	Nauhari	94186 70281	Rajesh
113	MANOHAR JAL	FLAHAN	NAUHARI	94595-50341	Rajesh
114	Om Prakash	Mamrudan	Nauhari	94181-53780	Rajesh
115	विजय कुमार	Badenar	Nauhari	94591-0918	Rajesh
116	दीपक सिंह	बरेय	नौहरी	80917 49557	Rajesh
117	पुन सिंह	??	??		Rajesh
118	Sai Raj	बरेय	??		Rajesh
119	Sohan Singh Thak	Forest Dept.	Rawal	94183-79073	Rajesh
120	Dharam Chel	Batthor	Nauhari	94181-21919	Rajesh
121	Chhann Singh	Marey	Nauhari	82196 57630	Rajesh
122	पुन सिंह	बरेय	Nauhari	94187 23062	Rajesh
123	Pusthakar Singh	Batthor	Nauhari	94181 82686	Rajesh
124	Harmender	Nauhari	Nauhari	70'8087912	Rajesh
125	Durga Singh	Nauhari	Nauhari	94182-01868	Rajesh
126	K.S. Sharma	Palatan	Nauhari	94184-03321	Rajesh
127	Hemraj Singh	Chlemb	Batthor	94188-05881	Rajesh
128	Tara Chel	Baramulla	Nauhari	-	Rajesh
129	Syam Singh	Baramulla	Nauhari	94593 02181	Rajesh
130	Mohan Singh	Nauhari	Nauhari	89884 35379	Rajesh
131	Nagendra Thak	Baramulla	Nauhari	94182-49906	Rajesh

क्र.सं.	नाम	पता	पंचायत	मोबाइल नं०	संकेत
132	Shambhu	Bhawan	Nohali	94182 7129	...
133	Suman	---	---	975653951	...
134	Narech	---	---	94185 34979	...
135	Manvada Devi	Nohali	"	86796 08323	...
136	Santosh Kumar	Nohali	"	82192 64043	...
137	रमेश देवी	Nohali	"		रमेश
138	मीना देवी	"	"		मीना देवी
139	बसोबा	"	"		बसोबा
140	...	"	"		...
141	देवी देवी	सपडा	"		देवी देवी
142	उज्ज्वला देवी	नोहली	"		उज्ज्वला
143	ARJITA	A.F.C	Delhi	-	Arjita
144	Sonu	A.F.C	Delhi	-	Sonu
145	Trishanata	AFC	-	-	Trishanata

उपस्थिति पंजिका

जन सुनवाई

सामाजिक समाधान निषांरण (SIA)

धाना एलाग जल निधुन. परियोग

(191) मे धागर

अवस्थापना :- श्री मान् उप-मवडमा अति

पंचायत एलाग - कुल्लम

एलाग - कुल्लम पराघत मवन

दिनांक - 25/08/2018

समय - 3.00

क्र.सं.	नाम	गाँव	पंचायत	मो.न.	हस्ताक्षर
1	Amit Mehta	SDM, JNR			
2	A.K. Patil	GM, TMTA			
3		प्रजवा			
4	Man Singh	Darubhal	Darubhal	9857142377	
5	Nar Kar.	Wani	Pipla	94181-66188	
6	Dash Raj Desai	Banasa	Darubhal	98056 76201	
7	Sumita Desai	Darubhal	Darubhal	86796-25185	
8	Tanuja Devi	Chavajh	Chavajh	82197-63493	
9					
10	निर्मला देवी	मोदीहड	कुल्लम	9857447636	
11	Neelma Devi	रोपडू ठाणा	कुल्लम	9448360562	
12	B.No-1	कुल्लम	कुल्लम	8679142981	
13	अम्बरी देवी	रोपडू ठाणा	कुल्लम		
14	रीता देवी	रोपडू ठाणा	कुल्लम		
15	नीला देवी	मुळगाव	कुल्लम	8091708977	
16	Sumita Desai	मकरा	कुल्लम	8988966019	
17	कां. देवी	रोपडू	कुल्लम	9448031265	
18	कल्या	मडवाडा	कुल्लम		
19	निर्मला	मिन्वली	कुल्लम		
20	निर्मला	नागा	11	94598-54716	
21			11	94485-77975	
22	देवना देवी	Janwar	Janwar		
23	निर्मला देवी		Janwar	7007200772	

क्र.सं.	नाम	गाँव	पंचायत	सी.एन.	घर-नं.
24	श्रीधर देवी	श्रीधर	श्रीधर	94532-18746	श्रीधर
25	श्रीता देवी	श्रीधर ठाणा	श्रीधर	9418301146	श्रीता देवी
26	श्रीधा देवी	श्रीधर ठाणा	श्रीधर	9459855744	श्रीधा देवी
26	मनसा देवी	कुनकर	कुनकर	8679135808	मनसा देवी
27	नवीन कुमारी	कुनकर	"	985719061	नवीन कुमारी
28	श्रीता देवी	Banwar	Pipli	-	श्रीता देवी
29	श्रीधर देवी	नवीन कुमारी	पिपली	878354926	श्रीधर देवी
30	श्रीधर देवी	Magar	DRUBHAL	9459322351	श्रीधर देवी
31	श्रीधर देवी	श्रीधर	श्रीधर	-	श्रीधर देवी
32	श्रीधर देवी	श्रीधर	श्रीधर	-	श्रीधर देवी
33	श्रीधर देवी	श्रीधर	श्रीधर	867978888	श्रीधर देवी
34	श्रीधर देवी	श्रीधर	श्रीधर	-	श्रीधर देवी
35	श्रीधर देवी	श्रीधर	श्रीधर	-	श्रीधर देवी
36	श्रीधर देवी	श्रीधर	श्रीधर	94189-77860	श्रीधर देवी
37	श्रीधर देवी	श्रीधर	श्रीधर	-	श्रीधर देवी
38	श्रीधर देवी	Baran	Drubhal	809494271	श्रीधर देवी
39	श्रीधर देवी	Kinkar	Drubhal	941819668	श्रीधर देवी
40	श्रीधर देवी	Banwar	Pipli	9418725915	श्रीधर देवी
41	श्रीधर देवी	श्रीधर	श्रीधर	9415-572	श्रीधर देवी
42	श्रीधर देवी	Charni	Drubhal	7018692810	श्रीधर देवी
43	श्रीधर देवी	Charni	Drubhal	87954225	श्रीधर देवी
44	श्रीधर देवी	Charni	Drubhal	9460-22909	श्रीधर देवी
45	श्रीधर देवी	Gabori	Drubhal	9418178611	श्रीधर देवी
46	श्रीधर देवी	Charni	Drubhal	9418-13119	श्रीधर देवी
47	श्रीधर देवी	श्रीधर	श्रीधर	941824583	श्रीधर देवी
48	श्रीधर देवी	Bayhere	Drubhal	-	श्रीधर देवी
49	श्रीधर देवी	Bayhere	Drubhal	-	श्रीधर देवी
50	श्रीधर देवी	श्रीधर	श्रीधर	8994291	श्रीधर देवी
51	श्रीधर देवी	श्रीधर	श्रीधर	-	श्रीधर देवी
52	श्रीधर देवी	Charni	Drubhal	9388-1111	श्रीधर देवी
53	श्रीधर देवी	श्रीधर	Drubhal	941837558	श्रीधर देवी
54	श्रीधर देवी	श्रीधर	श्रीधर	892207744	श्रीधर देवी
55	श्रीधर देवी	Dapur	Dapur	764990521	श्रीधर देवी

Sl. No.	Name	Designation	Location	Phone No.	Remarks
56	Benu Ch	Banhab	Dumbhal	89 8839104	82
57	Hem Shaj	Panna	Dumra	9857332313	12
58	Rajendrak	Vanna	Dumra	9459140764	2
59	Virendrakumar	Chasani	Dumbhal	9418625846	12
60	V.S. Verma	Bhijasa	Dumbhal	9817598336	12
61	Ram Dey	Gidra	do	—	12
62	P. Verma	MUNKAR	do	971838602	12
63	C.L. Sharma	Dumbhal	Dumbhal	—	12
64	J.R. Bhaner	Hinu	Dumbhal	9459203583	12
65	Hem Singh	Banisa	Dumbhal	9857339799	12
66	Ram Ch	Bijasa	Dumbhal	9418272284	12
67	Uma Das	—	—	9418446973	12
68	Ajay Kumar	HPDC	—	—	12
69	Nitesh	HPDC	—	—	12
70	E. Vishal Kumar	Manager (Construction)	HPDC	94186-75493	12
71	Dr. P.S. Verma	HPDC	HPDC	9805741332	12
72	Devi Prasad	Bhijasa	Dumbhal	9418458835	12
73	Tanvi Sharma	Dumbhal	Dumbhal	8988095416	12
74	Bhawal	Bhawal	Bhawal	9459218274	12
75	ARJITA	A.F.C.	Delhi	82196528m	12
76	DV Gupta	DGM	TM & TP	9418453487	12
77	Rakesh Kumar	Dumbhal	Dumbhal	94184-87062	12
78	Pradeep Kumar	Dumbhal	Dumbhal	9450171778	12
79	Prakash	J/Nagar	Nager Panch	9419628306	12
80	Pradeep Kumar	PRI	PRI	9457418302	12
81	Pradeep Kumar	PR	PR	8528412437	12
82	Pradeep Kumar	PR	PR	9418166216	12
83	Pradeep Kumar	PR	PR	081655116	12
84	Pradeep Kumar	PR	PR	942521533	12
85	Pradeep Kumar	PR	PR	9811481216	12
86	Pradeep Kumar	PR	PR	941879382	12
87	Pradeep Kumar	PR	PR	—	12
88	Pradeep Kumar	PR	PR	—	12

क्र.सं.	नाम	पिता	पता	सं.सं.	सं.सं.
89	Chand Lal Sla	Thana	Pipli	94181-88952	
90	Sushma Devi	Bannan	Thanecher		Sushma Devi
91	Ashu Devi	Darubbal	Darubbal		Ashu Devi
92	Dhruvender	Darubbal	Darubbal	7018227007	
93	Ashwanika	Darubbal	Darubbal	985732444	
94	Ushwanika	Bali	Darubbal	981630123	
95	Mamda	Bhargava	Darubbal	945985598	
96	Piret	Ropru	Darubbal	8626941589	
97	Jai Nand	Darubbal	Do		
98	Suresh Singh	Darubbal	Do		
99	Ramchandra	Banwar	Pipli	9894152137	
100	DINESH	Magan	Darubbal	9815657	
101	T.N. Mahanta	Amal		9748019417	
102	Ramesh Gupta	N.P.C.L.	J.O. (R.F.C.)	94183-89753	
103	J.S. Rana	Thana	Darubbal	7687239907	
104	Uday Singh	Darubbal	Darubbal	8219904262	
105					
106	Santa Devi	Nagab	Darubbal		
107	Gyan Chandra	Darubbal	Darubbal		
108	Jai Nand	Darubbal	Darubbal	985765033	
109	ARJITA	A.F.C	Delhi	-	
110	Sonu	A.F.C	Delhi	-	
111					
112					
113					
114					
115					
116					
117					
118					
119					
120					
121					

उपाधीति पंजिका.

जल सुनवाई

ए सामाजिक समाधान निदेशिका (SIA)

थाना लान जल विद्युत परियोजना 191 मेडागा

उद्देश्यता : श्री मान उप मंडलाधिकारी, पदकर, जि. मबी

पंचायत : बडीधार

स्थान : पदवान - बडीधार - पंचायत भवन

दिनांक : 27/08/2018.

समय :- सात 11.00 बजे.

क्र.स.	नाम	गांव	पंचायत	मो.नं.	हस्ताक्षर
1	Ashish Sharma	SDM Padhas		94184-85816	
2	Ak. Bisht	G.P. Tipte		94184-91000	
3	Karan Singh	Pradhon C.P. Kot		9418121000	
4	Sahar Singh	Pradhon G.P. Baridhar		9418186433	
5	Om Prakash	G.P. Kapti Pradhon		9418053107	
6	Rajender Kumar	G.P. Shilag Pradhon		98169-21353	Rajender Kumar
7	D.V. Gaba	DGM	TM & TAP	9418453484	
8	Vishal Sharma	Manager ENR	TM & TAP	980514152	
9	N. S. Verma	A.O. R.R. H.P.C.L.		94186-7547	
10	Er. P. S. Verma	A.E. Elu	H.P.C.L.	9418653835	
11	N. Arshad	A.E. Civil	H.P.C.L.	9418641111	
12	Qasim Khan	Jal Engineer		94180-89000	
13	Mokinder Thakur	ml. Borewells		94181-65890	
14	Left Navak Chand	Legdhan Kufri		9857322222	
15	YOGRAJ Verma	Sainoahn Kufri		9418150467	
16	Balinder Kumar	Nara Gaon	Silag	7807243000	
17	Ganesh Singh	Kufri	Kufri	9827810500	
18	Deevanand Thakur	Pradhon	Silag	9816058424	
19	Mharaman Singh	Kufri	Kufri	9418590088	
20	Tarapali	Bora Gaon	Silag	7805501100	
21	Shyam Lal	Pute	bul	9857051517	

क्र.सं.	नाम	जाति	पंचांग	मो.नं.	हस्ताक्षर
22	Rajinder Singh	chela	gitaog	748934160	Raj
23	Sohan Singh	Nawahan	Nawahan	9459949117	Sohan
24	Narain Singh	Bhatnagar	Bhatnagar	925713726	Narain
25	Bijai Singh	Matyal	Katn	921934272	Bijai
26	Gurpreet Singh	Matyal	कुपु	8674123496	Gurpreet
27	M. L. Singh	गान्ध	कुपु	862403448	M. L. Singh
28	मंगल सिंह	गिजा	कडीवाल	9857410279	मंगल सिंह
29	हरिपाल सिंह	हिंदु	कडीवाल	867999277	Haripal
30	गोपाल सिंह	गान्ध	कडीवाल		Gopal Singh
31					
32					
33	प्रीति कौर	कानन	कुपु	9418422208	Priyanka
34	आम जगदीश	मनार	कुपु	985705537	Am Jagan
35	जसमन	नारायण	कुपु	9805602095	Jasman
36	विजयलक्ष्मी	कानन	कुपु		Vijaylaxmi
37	विद्यालक्ष्मी	कानन	कुपु	985716050	Vidyalaxmi
38	विद्यालक्ष्मी	कानन	कुपु	985716706	Vidyalaxmi
39	विद्यालक्ष्मी	कानन	कुपु		Vidyalaxmi
40	विद्यालक्ष्मी	कानन	कुपु		Vidyalaxmi
41	विद्यालक्ष्मी	कानन	कुपु		Vidyalaxmi
42	विद्यालक्ष्मी	कानन	कुपु		Vidyalaxmi
43	smt. Gulab Devi	Bhatnagar	Bhatnagar		Gulab Devi
44	कुपु	कानन	कानन	867983887	Kup
45	Devi Singh	कानन	कानन	821912008	Devi Singh
46	Lal Singh	गान्ध	कडीवाल	9805731137	Lal Singh
47	TASHWATI Singh	Babela	कडीवाल	6281542939	Tashwati
48	Lachar Singh	Gangra	कडीवाल	985783812	Lachar Singh
49	Chintaram	Robra	कडीवाल	9816060607	Chintaram
50	Om Prakash	Gangra	कडीवाल		Om Prakash
51	Lachar Singh	Kuhad	Bazidhar	9857427427	Lachar Singh
52	Halku Ram T.	Bhatnagar	गान्ध	9418731885	Halku Ram T.

क्र.सं.	नाम	पिता	पता	मोबा.	टिप्पणी
53	सुधामाता	सहारा	बडीघाट	70186-18338	Raj
54	विजयलक्ष्मी	बाबू	बडीघाट	98570002	
55	Sansar Chand जोशी	Harrawan जोशी	Banidhar बडीघाट	9857158410 9857148821	जयपुर
56	Mauj Kumar	Lagana	Banidhar	98171-53833	
57	Ved Prakash	Kalera	Banidhar	9857152791	
58	Vikrant	Luhardi	Banidhar	7807488918	
59	Girdharilal	Himad	Banidhar	9857168758	
60	Jaginder Singh	Kharjwal	Banidhar	945912894	
61	Lok Raj	Rachwahan	Banidhar	9418182237	
62	Sagla Devi	Himad	बडीघाट	8679297893	
63	गोविंद देवी	Himad	बडीघाट	8679715045	
64	बालमा देवी	Himad	बडीघाट	854477860	
65	विमला देवी	Himad	बडीघाट	7807553980	
66	नानकी देवी	पटवाडा	बडीघाट		
67	रसा देवी	कलरा	बडीघाट	9857109182	
68	लगा देवी	डूध	बडीघाट	7018130758	
69	कमला देवी	पादवाडा	ग	765004885	
70	कमला देवी	लुहाडा	ग	9857077635	
71	जयलक्ष्मी	कलरा	ग	88679298850	
72	रसा देवी	कलरा	ग	8679416497	
73	शीवला देवी	कलरा	बडीघाट	7651015376	
74	कमला देवी	लुहाडा	बडीघाट		
75	नानकी देवी	पटवाडा	बडीघाट	98576118	
76	Nagendra Kumar	Dungl	Banidhar	898827252	
77	Rajendra Rajput	Himad	Banidhar	7018963171	
78	विमला देवी	मदवाडा	बडीघाट		
79	Ghansar Singh	Banidhar	Banidhar	9857200885	
80	Nago Devi	Banidhar	Banidhar		
81	Nirmal Devi	Himad	ग		
82	गीता देवी	मदवाडा	बडीघाट	8679532628	
83	दुर्गा देवी	मदवाडा	बडीघाट	8679994082	
84	Indira Devi	बडीघाट	बडीघाट	985712894	

85	उदयशर्मा	पुणे	पुणे	9857203497	उदयशर्मा
86	Ruan	करीम	बडोदा	8580484886	Ruan
87	Rakesh Kumar	Kasurn	Indore	889494838	Rakesh
88	Sunichand	Kufai	Kufai	9857318947	Sunichand
89	Gyachand Ram	HIND.	Indore	8894982437	Gyachand
90	उदयशर्मा	पुणे	पुणे	9805369258	उदयशर्मा
91	अशोक	वजवा	वजवा	9857143075	अशोक
92	सुनील देव	पुणे	पुणे	8679532634	सुनील देव
93	सुनील	पुणे	पुणे	75910-46038	Sunil
94	कमल देव	Luand	Baidi dhan	-	कमल देव
95	Duni Chemical	पुणे	पुणे	9816540047	Duni
96	पुणे	पुणे	पुणे	9816540047	पुणे
97	पुणे	पुणे	पुणे	8679164725	पुणे
98	Sonukumar	-	-	7827232505	Sonukumar
99	Ramesh Gaurin	HPCL	Indore	9418389753	Ramesh
100	ARJITA	AFC	Delhi	-	ARJITA
101	ARJITA	AFC	Delhi	-	ARJITA
102	Trilokanath Mahant	AFC	Delhi	-	Trilokanath

1) जो प्राथमिक विद्यापीठ बंद हैं उन के लिए हमारे (गोखले) का प्रबन्ध किया जाये।

2) प्रभावित संस्थानों के पुस्तकें / वेबसाइटों को प्रयोगकर्ता के अभाव में वेबसाइट अपलॉड करना सुविधा-युक्त करें।

3) विद्यापीठ लोगों को वेबसाइट का पड़ना सुझावदा मिलना चाहिए

4) आविर्भाव पुस्तकें का निर्माण करना

1) जल : तैरेड गाहरी गांव को जोड़ने वाला वैसे मौज्जा पुल

2) महाल खुवराहल गांव के निच वल मौज्जा पुल

3) फलानी खड पर पुल

4) डौलरा बलह के पाल पुल

5) सड़कों के बरबबरवाव की व्यवस्था करना

6) जल सहाय को हटाने वाले सुविधाएँ को वेबसाइट के लिए ऐसी जगह नीचे को ताकि वह पढ़ने से प्रबन्ध किया जाये।

7) शिक्षा के योग्य शिक्षकों को जंगलों के शिक्षण प्रकाश के कम दाल पोथी लगाने चाहिए हटा बहार पोथी लगाने जाये

8) हर संस्थान को एक सिंचनी योजना मिलनी चाहिए

9) कोर्ट में न्याय के एक P.H.C. वकीली
जाहिए कोर्ट की E.H.C. स्वस्थ
कोर्ट को 2000 साल का बनाया जाये

10) बड़ा बरतकी स्वस्थ कोर्ट कुलवा
जाहिए बिच मल विनाल पशुओं को
संरक्षित करने का उपचारण की व्यवस्था
के।

11) स्कूल की सुदूर छिटा जाये
स्कूल को गौद लेकर एक कारखाना
स्कूल बनाया जाये बच्चों को
आपनापनी को प्रोत्साहन प्रोत्साहना
कि जाये, बच्चों को अड बढ़ावा दिया
जाये।

12) पैसजल बल्ला को सुदूर कर के
सन्नाक पानी की व्यवस्था करना

13) नव स्कूल डिट से गण्डे तक नदी के
किनारे 2 लाइन्स को निर्माण
करना।

14) एक तकनीक संस्थान को खोलना

15) माडल गांव बनाया जाये

16. शौचालय स्थलों का निर्माण करना

17. प्रदूषण नियंत्रण विभाग का आयोजन करना जैसे स्वास्थ्य स्वच्छ, पीपल, नशा मुक्ति एवं समाजिक उत्थान

18. लाइव गैर लाइव पशुओं के लिए शौचालय निर्माण करना

19. नारी शक्ति एवं युवाओं के विकास के लिए अलग से अभियान करना

20. प्रदूषण नियंत्रण विभाग के अंतर्गत पार्क के निर्माण करना जिसके अंतर्गत स्थल प्रदूषण को नियंत्रित करना

21. 220 वोल्ट लाइन से लगे हुए बिजली तारों को लाइन पर व्यवस्था करना

22. CDA के अंतर्गत सभी उपभोक्ता

23. विद्युत जोड़ने के लिए पानी के डिस्ट्रीब्यूटर्स एवं अन्य उपकरणों का

3

प्रधान
ग्राम पंचायत (तुंगल)
ब. नं. 100, नयी दिल्ली
9418121203
Ramesh
Gokul

Prakash Chand.
Vil - Sadoh 8629876773
GP - Sadoh.

भावा प्लान हा प्रो इले मि इव
को विस में I.S.A को
प्रपना पत्र

विषय -> रोजगार ~~के~~ इच्छा

(प्रार्थना पत्र)

मैं प्रकाश चन्द
गाँव सादोह से हूँ

मेरी जमीन जो कि न्याय नदी
के साथ है मेरा कुर्ची
6 बीगा जमीन है

~~कुछ कुछ~~ - उस प्रो जमीन
नदी भरने से नीचे - नीचे

व्यसती जा रही ~~उस~~ अर्ध
में रोजगार है। तो मेरे पास

~~आप~~ नदी का कोई साधन
नहीं है। इधर विस आपसे
प्रार्थना है कि आप मुझे रोजगार
④

प्रकाश चन्द

कुमारी रमा शर्मा

प्रधान (एम.ए. हिन्दी, संस्कृत)

ग्राम पंचायत नौहली

वि. स्व. ग्राम स्थित पाट, जिला मण्डी (हि.प्र.)



गांव व ब्लक नौहली
तह. जोगिन्द्र नगर, जिला मण्डी (हि.प्र.)
मोबाईल : 94185-24963
86799-89597

क्रमांक सं. : _____ ग्राम पंचायत नौहली में विकास कार्य
करवाने हेतु प्रमुख भागों -

दिनांक _____

- 1) ग्रामीण विकास के लिये सबसे बड़ा कार्य सड़कों को पक्का करवाना बहुत जरूरी है क्योंकि यहां एक वारिश होते ही सड़कें शस्तों में बदल जाती हैं तथा जो कच्ची सड़कें हैं उन्हें पक्की करवाने का प्रावधान करना।
- 2) प्रोजेक्ट के लगने पर गांव में जहां पेयजल श्रोत तथा जल सिंचाई योजना की जो टैंक कूल्हे बनाई थी वह अभीजल भग्न हो जायगी। यहां लिफ्ट के माध्यम से लोगों को पेयजल न सिंचाई हेतु जल प्रदान करना होगा।
- 3) इस प्रोजेक्ट के लगने पर हमारी पंचायत के बेरोजगारों-जीवानों को रोजगार दिलाना आते आवश्यक है।
4. महोदय जी हमारी पंचायत में PHC दमण व एक डिस्पेंसरी सुनाऊं मैं है। इम्रण में स्वास्थ्य सुविधा की कमी है यहां न तो Lab और न ही X-ray का प्रव-ध है इसलिये ये सुविधाएं दिलाना आते आवश्यक है।
5. बसों का कोटा बहुत कम है। बसें दो टाइम चलती हैं बीच में कोई बसें नहीं है इसलिये महोदय जी बस चलाने वारे यहां इस समस्या का प्रावधान करने की कृपा करें।
- 6 महिलाओं के लिये कोई बुनियादी प्रशिक्षण केंद्र खोला जाय ताकि महिलाएं गांव में ही स्वरोजगार चला सकें। महिला मण्डल बने हैं परन्तु भक्त शक भी नहीं है। इसलिये महिला मण्डल भवन के लिए राशि स्वीकृत

कुमारी रमा शर्मा

प्रधान (एम.ए. हिन्दी, संस्कृत)

ग्राम पंचायत नौहली

वि. त्व. टंग स्थित पथर, जिला मण्डी (हि.प्र.)



गांव व डाक. नौहली
तह. जोगिन्द्र नगर, जिला मण्डी (हि.प्र.)

मोबाईल : 94185-24963

86799-89597

दिनांक

क्रमांक सं. :

करवाने की कृपा करें।

7. सामुदायिक भवन की दूसरी मंजिल के लिये धनराशि स्वीकृत करवाने की कृपा करना तथा साथ ही वन विभाग गृह नौहली में दूसरी मंजिल के लिये धनराशि स्वीकृत करवाने की कृपा करें।
8. शिक्षा का स्तर भी यहां मिलाजुला है। अंग्रेजी स्कूल यहां एक भी नहीं है लोग अपने बच्चों को या तो जोनगर या पट्टर में पढ़ाने मंजते हैं। इसलिये यहां स्कूल ए.म. का होना जरूरी है।
9. ग्रामशान खात के लिए कोई उचित प्रबन्ध नहीं है।
10. समावृद्ध भवन नौहली के लिए लगती रोड के लिए (कमरा) के नतीजों के प्रस्ताव करने के लिए धन शाही पदान की जाए।
11. समावृद्ध भवन की दूसरी मंजिल के लिये धन शाही।
12. पार्क व भीलों के खाते का प्रावधान करने की कृपा करें।



हस्ताक्षर
दिनांक 25/08/18

श्री सतगुरु रविदास कमेटी

नौहली, तह. जोगिन्द्र नगर, जिला मण्डी (हि.प्र.)

कमेटी प्रधान
मोबाईल : 82199-36880

कमेटी उप-प्रधान
मोबाईल : 78072-98782

कमेटी सचिव
मोबाईल : 80917-35478

क्रमांक :

शा.प्र. पत्राचार नौहली में
विकास कार्य हेतु गांव पंच

दिनांक : 25-8-2018

सेवा में

माननीय जल. महोदय जी आपसे विनम्र प्रार्थना है कि
जो हमारे गांव में जो भी समस्या है उसे कि और आपका ध्यान आकर्षित करना चाहते हैं।

- (1) रूख उखाड़ हमारे गांव में रोड नहीं है आप इन रोड बनाने के लिए रुक रुक कर
गांव में रोड न होने की वजह से वह हमें बहुत मुसीबत का सामना करना पड़ता
है।
- (2) हमारे गांव में सस्ते का भी बहुत खरी हाल है इन राहों से भी काम चला
करें. हमारे जो ग्राम राहें हैं कमजोर से गांव रोपड़ वाली हरियाण
वस्ती जो और दूसरा राह है. गजपत के गांव रोपड़ वाली हरियाणवस्ती
से शमशान घाट तक ये सस्ते बहुत बनरी है।
- (3) जल.प्र. के रोपड़ वाली हरियाण वस्ती का संड निगम किया जाये
- (4) फेहड रोड से हरियाण वस्ती चमारजी के रोपड़ वाली स्थान घाट
तक निगम कराया जाये
- (5) यहाँ के जिले में युवा श्रमिकों को रोजगार मिले है इन्हें का
रोजगार उपलब्ध कराया जाये
- (5) प्रोजेक्ट डायड PNB काशा नौहली में कोयले की खोज करे

24/8/18

श्री सतगुरु रविदास कमेटी
नौहली
Tcm

ग्राम पंचायत नौहली
विकास कार्यों के लिए
सत्री महिला मण्डल की तरफ से

25-8-2018

1. हमारे गांव के रास्तों के बुरे हाल हैं।
 2. हम लोगों को पानी की बहुत मुश्किल है।
 3. हमारी मांग यह है कि इस पंचायत में जितने भी विरक्षित युवा हैं उन्हें इस प्रोजेक्ट में कार्य मिलना चाहिए।
 4. हमारे गांव में सड़कों के बुरे हाल हैं।
 5. हमारी आप से प्रार्थना है कि हमारी पंचायत में घर दूर-दूर हैं। इसलिए आप से प्रार्थना है कि आप हमें सौर लॉइट प्रदान करें।
 6. इस प्रोजेक्ट का रवीला ^{शाखा} पंचायत नौहली में रवीला जाये।
- (क) महिला मण्डल अफिस नौहली कमलागढ़ धनपवाद

Chingria
महिला मण्डल प्रधान
नौहली

25/8/18

⑧

धामा मलीन विद्युत परियोजना प्रभावित कि स्थान सभा
 ग्राम पंचायत मौहली, झुषल एवं पिपली, तहसील जोगिन्दर
 नगर, जिला मण्डी, हि०प्र०। दिनांक २५-०८-२०१८

मौग पत्र का विवरण निम्न प्रकार है:-

क्र.सं०	विवरणी मांग	स्थान, ग्राम पंचायत जो भाग जिस पंचायत में सम्बन्धित है
1	रण खड्ड पर बस स्टार के पुल का निर्माण किया जाना।	ग्राम पंचायत मौहली, झुषल व पिपली
2	ग्राम बनारव झुषल, बनारव दोयम बटवारा व बंदे हड्ड के लिए उदास सिंचाई योजना दिया जाना।	गा० प० मौहली
3	सामुदायिक मकान का निर्माण किया जाना	- उपोक्त -
4	परियोजना कालोनी स्थापित किए जाने वारे	- उपोक्त -
5	तकनीकी सल्लेखन खोलने वारे	- उपोक्त -
6	ऐसे पशु चिकित्सालय की स्थापना की जाए जिसे में बिमार पशु को दाखिल (Admit) किया जाने की सुविधा हो।	- उपोक्त -
7	बढ़िया या उत्तम चिकित्सा सुविधा उपलब्ध करवाए जाना।	- उपोक्त -
8	परम्परागत पेय जल स्रोत के रख रखाव, संरक्षण व सौंदर्यकरण किया जाना	- उपोक्त -
9	ग्राम पंचायत मौहली में एक आर्य समाज स्थापित करना, जो अन्य ग्रामों के लिए एक आदर्श (Model) हो।	- उपोक्त -
10	प्रभावित गांव के लोगों को रोजगार दिए जाने में प्राथमिकता देना, उसके बाद अन्य ग्रामों को।	- उपोक्त -
11	प्रभावित किसानों को परियोजना निर्माण के समय गाड़ियों लगाने में प्राथमिकता देना।	- उपोक्त -
12	परियोजना के लिए अर्जित मिजी भूमि का मुवाकजा / हातिपूर्ति व अन्य गृहण अधिनियम, १९८३ के प्रावधानानुसार प्रदान किया जाए।	- उपोक्त -

13. रक्षा खड्डु में चेंदल पुलों का निर्माण किया जाना

ग्राम पंचायत
मौहली, दुवल
व पिपली

14. व्यावसायिक पाठ्यक्रम की पढ़ाई में वित्तीय सहायता देना।

15. डैम। भील के दोनों कि नदी पर मौजूद सरकारी वन भूमि में फलदार व इमारती लकड़ी के पौधे लुगाना।

ग्राम पंचायत
मौहली, दुवल
व पिपली

16. डैम के सुरक्षित स्थानों पर पर्यटन (Tourism) की दृष्टि से दुकानों का निर्माण किया जाना

ग्राम पंचायत
मौहली व

17. वन विज्ञान गृह का निर्माण किया जाना

दुवल
ग्राम पंचायत

18. डैम की भील के पानी से मौसम सर्दियों में जो पुन्ध (Fog) बनेगी उससे जो फलदार पौधों, फसलों, पतियार-पारा पशु व प्यास आदि को जो नुकसान पहुँचेगा के नुकसान की भरपाई करना ~~तथा~~ आदि।

मौहली
ग्राम पंचायत
मौहली व
दुवल

19. स्थानीय ग्रामों के राहों, गलियों व खड्डु का आदि बनाने में वित्तीय सहायता प्रदान करना।

ग्राम पंचायत
मौहली

20. बन्दर व सुअर जंगली के अतिक्रम का निवारण अथवा इस समस्या का समाधान किया जाना।

[Signature]
20/08/18

ग्राम सचिव
ग्राम पंचायत विदुल परियोजना
पञ्चविल विधान सभा मार्ग दुवल
मौहली व पीपली, ताल. चोगिनद जिला
दिल्ली जिल्हा (दिल्ली) - 176018

① पावर ट्रांसफर हमीर राईट कॉर्नर में लग रहा है

② टनल भी हमारी तरफ जुवल पंचायत में बन रहा है और सारी-किसा ग्राम पंचायत जुवल व बाहली में ही रही है ऐसी घुलत में कालोनी के साथ - 2 H.P.P. का ऑफिस हमारे जोगिना अंगर क्षेत्र में ही होना चाहिए

③ मचखली पकड़ने का लार्डसोरे काही स्वामीय विकासियो को ही मिलना चाहिए

12/25/01/16

जुलफाम
जीत राम 25/08/2016
का प्रवी साहूदेकार
धान पलेनवि० परियोजना
किष्क नलमग गा० प०
जुवल नवाहमी

① महिला मजदूर वनायक अधिनियम
अन्वये की फौजदारी व
अग्रवली को के लिए -
विलीन सहायक दिए जाके

②

Anshuma Thakur

पु.स.म. 25/08/2016

महिला मजदूर

वनायक अधिनियम

ग्राम नौदली

तहसील गीरगढ़ -

जिल्ला, गजपति, धि

25/8/16

③

सेवा में

कार्यालय - उप-मण्डल अधिकारी (जा.)
जोगिन्दर नगर, जिला मुरादाबाद

विषय -

थाना फलान जल विद्युत परियोजना के तहत
जो नाम रहा है उससे हमारी जमीन का
स्मरण है जो निशान सिमा में लगाना है वह हमारी
जमीन से (किसी) गतिर नीचे है। इसका जमेवार करण
है अतः हमारी जमीन का निरीक्षण किया
जाए वह जगह पहले से ही कवर किया
जाए कहावता है /

अधारी देवी
श्री गणेश पुत्रि चंद अथवा देवी देवी गांव बनागा
जिला मुरादाबाद (150 प्रो)
पिन नं ~~175015~~ 175015

12/5/15



ग्रामीण विकास एवं पंचायती राज विभाग

कार्यालय एवं न्यायालय ग्राम पंचायत दुबबल

डाक. दुबबल, विकास खण्ड चौन्तड़ा, तह. जोगिन्द्र नगर, जिला मण्डी (हि.प्र.)

क्रमांक :

पंचायत की प्रमुख मांगें

दिनांक 22/07/2018

- 1) यहां के लोगों की प्रमुख मांगें हैं कि पंचायत में जहां उचित जगह सुविधा अनुसार मिले प्रजेक्ट से सम्बंधित कार्रवाई यहां ही बननी चाहिए। पंचायत के सबसे अधिक मांगें यहां प्रभावित हो रहे हैं। लगभग 100 परिवारों की जमीन प्रोजेक्ट में शामिल है।
- 2) यह है कि यहां पर बूंगा रो आला। या यहां खड गांव। गदगाड़ा के पास एक पुल का निर्माण किया जाए ताकि साथ में जो प्रभावित पंचायत है उनकी कनेक्टिविटी बना रही है।
- 3) आना प्लान से जो प्रभावित परिवार हैं उनके परिवार में से एक सदस्य को सरकारी नौकरी स्याई तौर पर दे लें।
- 4) लाडा का पैसा रैजरवायर जो भी हो वही खर्च किया जाए या उही स्कीम में खर्च होना चाहिए।
- 5) प्रभावित परिवारों को जो भी सही प्रोजेक्ट द्वारा निर्धारित की गई है यह सही सुलभुधत) या इच्छी दी जाए।
- 6) यह है कि प्रोजेक्ट बनने से पहले हमारी जो भी स्कीम होने के पानी की प्रभावित होगी उनका भी पहले स्याई समाधान किया जाए। जिनमें हमारी प्रमुख स्कीम खलना। चरीभ 361 के पथ जल है।
- 7) यह कि यहां पर सड़कों की भी ठासुविधा है लोगों की मांगें हैं कि यहां पर जो सड़कें हैं उसकी हालत भी सुधारी जाए। सड़कों की उचित व्यवस्था की जाए।
- 8) यहां के प्रभावित जो परिवार और स्थानिय जनता है उनका विजली दर में भी विशेष प्रकार का डिस्कोणाट ~~अप. से. के.~~ ~~स्कीम~~ लोगों को मिले। या प्रतिमाह 100 मिनट तक बिजली उपलब्ध करवाए जाए।
- 9) लाडा को जो भी विकास का पैसा है पंचायत के माध्यम से ही विकास कार्यों में खर्च हो।



ग्रामीण विकास एवं पंचायती राज विभाग

कार्यालय एवं न्यायालय ग्राम पंचायत दुबबल

डाक. दुबबल, विकास खण्ड चौन्तड़ा, तह. जोगिन्द्र नगर, जिला मण्डी (हि.प्र.)

क्रमांक :

दिनांक

- 10) यहां के लोगों की यह भी मांग है कि यहां पर Roshal Health की व्यवस्था भी Project द्वारा की जाए। लाली बाई से जोगी उन्नाधिकारी बाबर उनको ही संस्तर से रेन कलेरा किल सेंटर
- 11) लोगों की डॉक्टर महिलाओं की भी यह मांग है कि यहां पर महिला मंडल बनाने। लामु बाथेक बनाने की निर्माण Project द्वारा किया जाए।
- 12) लोगों की प्रमुख मांग यह भी है कि यहां पर स्वास्थ्य सुविधाओं की भी विशेष अभाव है स्वास्थ्य सुविधाओं में यहां नाम मात्र की हैं। यहां पर Project द्वारा एक बड़ा स्वास्थ्य केंद्र यहां पर खोला जाए।
- 13) लोगों की यहां यह भी मांग है कि यहां पर एक तकनीकी उद्योगिक संस्थान खोला जाए ताकि प्रभावित परिवारों और स्थानिय जो पैरे लिखे चुका है उनको प्रशिक्षित कर बेजार के अवसर प्रदान किए जाए।
- 14) मंडावय जी यहां पर Project बनने के लिए उपरान्त सर्वेक्षण की सर्वेक्षण समस्या प्रदूषण की होगी। प्रदूषण का भी यहां विशेष ध्यान रखा जाए। यहां पर अधिक से अधिक पेड़ लगाने का अवधान किया जाए और लोगों के रोगों को भी नबीय-नबतके
- 15) मंडावय जी यहां की जनता कि प्रमुख मांग यह भी है कि यहां पर पहले थाना पोलिस परियोजना का मंडल कार्यालय स्वीकृत हुआ था मगर स्वीकृत होने के उपरान्त भी यहां पर नहीं खुला। यहां कुबल। या कसाही धार में एक कार्यालय खोला जाए ताकि लोगों को सुविधा भी हो और लिपी प्रकार की जो भी जन शिक्षाथर को यहां पर कर सके। व्यक्ति लोगो को यहां से दूर करनी खाना पड़े।
- 16) मंडावय जी यहां पर जो भी शमशान हाट है Project बनने से जलमगन हो जाएंगे। उनका भी पहले विशेष ध्यान देना चाहिये।



ग्रामीण विकास एवं पंचायती राज विभाग
कार्यालय एवं न्यायालय ग्राम पंचायत दुब्बल

डाक. दुब्बल, विकास खण्ड चोन्तड़ा, तह. जोगिन्द्र नगर, जिला मण्डी (हि.प्र.)

अध्यक्षता : प्रधान/उप-प्रधान
उपस्थिति बैठक :
विषय :

दिनांक 25.8.2018
प्रस्ताव सं. //

- 17) महेन्द्र जी जनता की मदद की मांग है कि बांध बनने दें जो भूमी खाल झील होगी उसका भी अधिक प्रावधान व बजट रखा जाए।
- 18) महेन्द्र जी यहां पर जिन लोगों के पास अपनी मिट्टी माडिया है उनको भी 100/100 कोषों में प्राथमिकता व योजनाएं दी जायें।
- 19) उक्त स्थिति में योजना ग्राम गहरा बरह गढ़ड़ा व चाली सिंचन योजना सिंचाई एवं जन स्वास्थ्य विभाग हि.प्र. द्वारा भी निर्माणाधीन की जा रही है। लेकिन कहीं कहीं से अभी तक अधूरी है। महेन्द्र जी लोगों को मांग है कि इस योजना को सिंचाई विभाग से पूर्ण किया जाए या जेनरल प्रवचन द्वारा कार्य चालू किया जाए। लक्षित लोग भूमी खाल की रेली-वर्षा वृषा प्रभावित परिवारों के कर्मों को जो छात्र कृषि निर्धारित की गई है उसको और अधिक बढान की विचारित करें।
- 20) पंचायत में शिक्षण स्थल न होने के कारण यहां के जो बच्चों वरुण हैं उनके लिए शिक्षण स्थल का निर्माण करना व रखे जाने वाले विद्यालय करवाने के लिए धन का प्रवधान करना।
- 21) महेन्द्र जी 100/100 बनने से यहां पर पशुओं के चारे की भी समस्या रहेगी सुध के कारण यहां चारे की भी मांग है जो महेन्द्र जी स्वामी जो लोगों के लोभी-लक्षित परिवारों को उधेलें वरुण हैं जो भी नए हो जायेंगे तो प्रभावित की व्यवस्था की जाए।



हस्ताक्षर
दिनांक

मंडल कार्यालय बसाही से बदलने को सियासत

धाना पलोन परियोजना का मंडल कार्यालय स्वीकृति के बावजूद नहीं खोला जा रहा

जोगिंदरनगर, 18 अगस्त (अपन): मंडी जिला में 191 मैगावाट की प्रस्तावित धाना पलोन बिजली परियोजना के बसाही में स्थापित किए जाने वाले सिविल विंग के एक मंडल कार्यालय पर सियासत ने अपना रंग दिखाना शुरू कर दिया है। सूत्रों की मानें तो स्थापना से पहले ही इस कार्यालय को यहां से तब्दील करने

को जोर अजमाइश शुरू हो गई है। इस परियोजना का निर्माण पावर कारपोरेशन लिमिटेड द्वारा किया जाना है जिसके लिए बसाही में मंडल कार्यालय खोले जाने को कारपोरेशन ने सभी औपचारिकताएं पूरी कर ली हैं। बता दें कि इस परियोजना का अधिकांश कार्य जोगिंदरनगर विधानसभा क्षेत्र के तहत होता है तथा प्रस्तावित परियोजना के पावर हाऊस से बसाही तक कार्यालय के लिए सबसे नजदीक तथा उपयुक्त स्थान है। कार्यालय पर हो रही मौजूदा राजनीति इस परियोजना की अनुमानित लागत पर भारी पड़ सकती है तथा कारपोरेशन को कई तकनीकी

समस्याओं का सामना निर्माण के दौरान करना पड़ सकता है। लोगों ने कारपोरेशन से मांग की है कि जब मंडल कार्यालय को स्वीकृति मिल चुकी है तो इसे शीघ्र खोला जाए।

मंडल कार्यालय खोले बसाही में खोलने की स्वीकृति मिल चुकी है लेकिन कुछ तकनीकी कमियों के कारण कार्यालय को खोलने में विलंब हुआ है। बसाही ही सबसे नजदीक तथा उपयुक्त स्थान है, ऐसे में इसे यहां ही खोला जाएगा।
- डी. के. चौधरी, महाप्रबंधक परियोजना



मंडी : भाई के लिए राखी खरीदती महिलाएं। रक्षाबंधन का त्यौहार नजदीक आते ही शहर सहित विभिन्न स्थानों में राखी की दुकानें सजना शुरू हो गई हैं। दुकानों में 2 से लेकर 80 रुपए तक की राखियां उपलब्ध हैं।

पंजाब केसरी

महिला मंडल ने दिया स्वच्छता का संदेश

काठ, 18 अगस्त (अ.ह.)। महिला मंडल द्वारा रौंदा किल्ला की तटस्थ महिला मंडल को शिवांग बाजार के एक एक जगह कार्य स्वच्छता केंद्रों के दो तरह के इतिहास को बताया। महिला मंडल प्रमुख कमलेश कुमारी ने कहा कि इन मंडलों पर सक्षम जगह देनी, प्रशिक्षण लक्षण, हस्त देनी, जिल्ला देनी, विभा देनी, बनीत देनी, कुंठ देनी व अंगणवा यंत्रणाओं बननी देनी भी मौजूद रहें



मंडी (सकलानी): राजपुत सभ मंडी की बैठक 23 अगस्त को राजपुत सभ भवन मंडी जेल रोड में होगी। यह जानकारी सभा के प्रधान इंदर सिंह ठाकुर ने दी।
सुखावाग (शिलक): 20 अगस्त को किसान भवन चौतड़ा में आयका शिवांग मंडी द्वारा व्यापार संध चौतड़ा के सदस्यों के साथ बैठक का आयोजन किया जाएगा। या जानकारी व्यापार संध चौतड़ा के प्रधान अविनाश धवन ने दी।
संदरनगर (असारी): राजकी महाविद्यालय निहरी में 22 अगस्त को आम सभा का आयोजन किया जाएगा। यह जानकारी पी.टी. प्रधान दीपक राम ने दी।

शोक समाचार

मंडी (सकलानी): सिवाई ए जन स्वास्थ्य मंडल मंडी में कार्यरत कर्मचारी धर्मपाल शर्मा का निधन हो गया।

थाना-पलोन डैम व पावर हाऊस से संबंधित प्रश्न ?

1. प्र० - क्या जहां जहां पूल है वहां पूल बनाया जाएगा?
2. प्र० - क्या डैम के चारों ओर काटें दार जाती का प्रबन्ध किया जाएगा ?
3. प्र० - डैम में पानी भरने के बाद धूँ होने पर इस से होने वाले नुकसान से निजात दिलाने के लिए क्या उपाय किये जायेंगे ?
4. प्र० - कलोनी काहां बनाई जाएगी ? उस स्थान का नाम बताएं
5. प्र० - जमीन की एक विशवे की क्या किमत दी जाएगी?
6. प्र० - क्या जमीन में उगे पेड़ों की अलग से किमत दी जाएगी?
7. प्र० - क्या जमीन में उगे पेड़ों की गिनती कर ली गई है ?
8. प्र० - जिन लोगों की जमीन डैम में जाएगी उन को क्या सरकारी नौकरी दी जाएगी ?
9. प्र० - स्थानीय निवाशीयों को कितने प्रतिशत रोजगार दिया जाएगा क्या-क्या रोजगार दिया जाएगा ? नाम बताएं
11. प्र० - इन सब के उपरान्त और क्या-क्या सुविधा दी जाएगी ? बताएं
12. प्र० - जमीन की दिजाने वाली कीमत क्या टैकश फ्री होगी ? उस में मिलने वाला ब्याज क्या टैकश फ्री होगा ?
13. प्र० - बिजली घर कहां बनेगा नाम बताएं?
14. प्र० - जिन की जमीन जाएगी क्या उन की बिजली फ्री होगी और कितने साल तक?
15. डैम में पानी भरने के बाद खेती वाली जमीन धराने पर उस जमीन का अलग से मुआबजा दिया जाएगा ? हमारे पास गावं रोपा में कुछ ऐसी भी जमीन है जो धरा सकती है
16. प्र० - इन सब प्र० के उत्तर लिखित रूप में दिये जाएँगे?

YogRaj Thakur Village Charounjh PO. Drubhai Teh. Joginder Nagar Distt. Mandi HP. Pin Code 175015

12/5/18/18

4. रक्षा खड्डों में घेंदल पुलों का निर्माण किया जाना
5. व्यावसायिक कार्यक्रम की परीक्षा में विस्तीर्ण सहायता देना।
6. डैम की नील के नीचे कि नदी पर नौजू के सरकारी जन कृषि में फलदार व इमारती लकड़ी के बांधे लुगाना।
7. डैम के सुरक्षित स्थानों पर पर्यटन (Tourism) की दृष्टि से दुकानों का निर्माण किया जाना
8. जब विशाल गृह का निर्माण किया जाना
9. डैम की नील के पानी से असेम सरो में जो युन्ध (Fung) वगैरी उतरे जो फलदार पौधों, फसलों, पतियार-वारा पशु व प्यास आदि को जो नुकसान पहुँचेगा के शुकसान की भरपाई करना ~~व्यवस्था~~ आदि।
10. स्थानीय ग्रामों के चहैत, गलियों व खड्डों का आदि बनाने में विविध सहायता प्रदान करना।
11. बन्दर व सुसर जगहों के अन्तर्गत का निवारण अथवा इस स्वरुप का समाधान किया जाना।

ग्राम पंचायत
मोहली, जिला
वा पिपली

ग्राम पंचायत
मोहली, जिला
वा पिपली

ग्राम पंचायत
मोहली, जिला
वा पिपली

ग्राम पंचायत
मोहली, जिला
वा पिपली

ग्राम पंचायत
मोहली, जिला
वा पिपली

ग्राम पंचायत
मोहली, जिला
वा पिपली

ग्राम पंचायत
मोहली, जिला
वा पिपली

[Signature]
25/08/18

ग्राम पंचायत
प्राथमिक विद्यालय परियोजना
प्रभातित विद्यालय काम बांध प्रथम
मोहली व पीपली, सह. जोगिन्द नगर
जिला मण्डी (हि.प्र.) - 175015

उपरोक्त परिभाषा से सम्बन्धित अधिकृत
 सूचना मिलने समा से सम्बन्धित
 विषय को ये के को के
 निम्न समा के मध्य सम्बन्धित
 प्रमाणों को पता चला करके समझ रहे
 सूचित करें

सम्बन्धित लिखित

सलग प्रमाण
 (जाते रजिस्ट्रेशन)

मकड़ी
 (दलीप सिंह सोनी)
 मध्य 2018

पता:
 प्रमाण ली मु
 मनीहर सिंह बारा
 गाँव बरह-गहरा
 पोस्ट कोट कुम्हल
 तहसील कोट किल मंडी
 जिला
 पिन - 175015
 Mrs 94181/78611

श्रीमती पलानी विष्णु पदमकर
 प्रमाणित मिलाग समा
 बुड़ल (TURAL)
 पोस्ट कोट गौड़ली तहसील कोट
 जिला मंडी | हिण्ड
 पिन - 175015
 Mrs 94186/56360

(56)

OFFICE OF THE DEPUTY REGISTRAR OF SOCIETIES,
UNDER HIMACHAL PRADESH SOCIETIES REGISTRATION
ACT, 2006

CERTIFICATE OF REGISTRATION OF THE SOCIETY

Reg.No. 16 JNR/2016.

It is certified that the "धाना पलौन जल विद्युत परियोजना प्रभावित किसान
समा बल्ह गहरा " P.O. Drubbal, Tehsil Joginder Nagar, District Mandi, (H.P) has been
registered under the Himachal Pradesh Society Registration Act, 2006 (No. 25 of
2006).

Place:- Joginder Nagar
Dated: 18-04-2016

पञ्जीयक सभाए
Deputy Registrar of Societies,
Cum Sub-Divisional Officer ©,
Joginder Nagar, District Mandi (H.P.)

(20)

थाना पलौन विद्युत परियोजना प्रभावित किसान सभा

ग्राम पंचायत दुब्ल, नौहली एवं पिपली, तहसील जोगिन्दर नगर, जिला मण्डी(हि0प्र0)

आज दिनांक 29-04-2018 मुकाम बनारु अब्ल थाना पलौन जल विद्युत परियोजना प्रभावित किसान सभा की बैठक नव-नियुक्त प्रधान श्री मनोहर लाल ठाकुर की अध्यक्षता में आयोजित हुई। इस बैठक में उपस्थित पदाधिकारी व सदस्यमण नवीन कार्यकारणी का व्यौरा निम्न प्रकार है:-

न० शु०	नाम पदाधिकारी	नाम पद मय मांव
1.	सर्व श्री दलीप सिंह ठाकुर	महा सचिव तुडुल
2.	" " जगदीश चन्द	वरिष्ठ उप प्रधान बनोग
3.	धर्म चन्द	उप प्रधान तुडुल
4.	सुभाष चन्द	उप प्रधान मुनारा
5.	देवी सिंह	उप प्रधान वाहल
6.	पूर्ण चन्द	उप प्रधान मजोर
7.	घनश्याम	उप प्रधान बटघार
8.	हेम सिंह	उप प्रधान बनवार
9.	सी० एल वर्मा	मुख्य सलाहकार मजोर
10.	लच्छमण दास	वरिष्ठ सहायकार मुनारा
11.	जीत राम	कानूनी सलाहकार मुनारा
12.	शेर सिंह	वित्त सचिव/कोषाध्यक्ष चडौझ
13.	योग राज	सह सचिव मुनारा
14.	हेम सिंह	संगठन सचिव थाना
15.	धर्म चन्द	संयुक्त सचिव बनोग
16.	हरी सिंह	सदस्य बनोग
17.	कृष्ण कुमार	सदस्य मुनारा
18.	मंगत राम	सदस्य मुनारा
19.	जिवा नन्द	सदस्य बटघार
20.	देश राज	सदस्य थाना
21.	हेम सिंह	सदस्य मजोर
22.	हरी सिंह	सदस्य चडौझ
23.	हेम सिंह	सदस्य वाहल
24.	ईश्वर सिंह	सदस्य वाकला
25.	तारा चन्द सुवेदार	सदस्य रोपा
26.	दिला राम	सदस्य रोपा
27.	हेम सिंह	सदस्य गरगेश
28.	गिरधारी लाल	सदस्य गरगेश
29.	रोशन लाल	सदस्य तुडुल
30.	काहन सिंह	सदस्य बनारु
31.	ज्योति प्रकाश	सदस्य मुनारा

पेज ...2

आज की बैठक में उपस्थित पदाधिकारीगण एवं सदस्यगण द्वारा निम्न प्रस्ताव पारित किए गए:-

प्रस्ताव नम्बर-1 रणा खड्ड पर बस स्तर का पुल निर्माण करने बारे-

विस्तृत चर्चा उपरान्त सर्व सम्मति से पारित किया गया कि ग्राम पंचायत नौहली, दुबल व पीपली को जिला मुख्यालय मण्डी से जोड़ने के लिए रणा खड्ड में बाहलारी आल (Bahala Ri Aal) व चह-डैमरू (Chah-Damaru) नामक स्थान के बीच बस स्तर के पुल का निर्माण किया जाए तथा इस बारे पहले भी दिनांक 25-05-2015 को प्रभावित किसान समा के साथ थाना पलौन विद्युत परियोजना के तत्कालीन महाप्रबन्धक व अन्य अधिकारियों की हुई बैठक के दौरान अनुरोध किया जा चुका है तथा इस सम्बन्ध में उनके कार्यालय के पत्र सं० HPPPCL/GM-TM&TPHEP-R&R/J-1/2014-39-41 दिनांक 06-04-2015 द्वारा लिखित रूप से भी सूचित किया गया है। उक्त बस स्तर के पुल निर्माण करने बारे थाना पलौन विद्युत परियोजना प्रभावित किसान समा का महा- प्रबन्धक थाना पलौन विद्युत परियोजना स्थित कोटली, तहसील कोटली जिला मण्डी से पुनः अनुरोध है कि रणा खड्ड पर बस स्तर का पुल उक्त वर्णित स्थान पर ही स्थानीय जनता के हित के दृष्टिगत बनाया जाए। यदि इस स्थान के बजाए अन्य स्थान पर बनाया जाना प्रस्तावित हो तो इस बारे स्थानीय प्रभावित जनता द्वारा घोर विरोध किया जाएगा तथा इस बारे दिनांक 22-03-2018 को मुकाम माहन में थाना पलौन विद्युत परियोजना अधिकारियों की बैठक जो माननीय अतिरिक्त जिला मैजिस्ट्रेट (Admn) जिला मण्डी की अध्यक्षता में स्थानीय जनता व सम्बन्धित प्रधान ग्राम पंचायतों के साथ पर्यावरण के बारे बैठक हुई है के दौरान भी अध्यक्ष महोदय व परियोजना अधिकारियों से अनुरोध किया जा चुका है इसलिए स्थानीय जनता के हित को देखते हुए परियोजना प्राधिकारी महोदय से उचित आवश्यक कार्यवाही अमल में लाये जाने का अनुरोध किया जाता है। क्योंकि यह मुद्दा बड़ा संवेदनशील है तथा इस सम्बन्ध में पूर्व में भी विस्तृत रूप से लिखित रूप में प्रस्ताव दिया जा चुका है। कृपया अवलोकल करें।

प्रस्ताव नम्बर-2:- ग्राम बनारू अब्बल, बनारू दोयम, बटघार व बदेहड के लिए उठाऊ सिंचाई जल योजना उपलब्ध करवाया जाना-

क्योंकि उक्त वर्णित ग्राम बनारू अब्बल, बनारू दोयम, बटघार व बदेहड ग्राम पंचायत नौहली के अधीन आते हैं और ये गांव थाना पलौन परियोजना से सीधे प्रभावित है। इन गांव की भूमि बड़ी उपजाऊ है और इन गांव की खेती अधिकतर वर्षा पर निर्भर है। परन्तु अब समय-2 पर वर्षा न होने से फसल बड़ी प्रभावित होती है। इसलिए इन गांव की भूमि की सिंचाई के लिए रणा खड्ड से उठाऊ सिंचाई योजना उपलब्ध करवाया जाने की मांग की जाती है। अतः इस सम्बन्ध में सर्व सम्मति से प्रस्ताव पारित करते हुए सरकार व परियोजना प्राधिकारी से अनुरोध किया जाता है कि ग्राम बनारू अब्बल, बनारू दोयम, बटघार व बदेहड के लिए उठाऊ सिंचाई योजना दिए जाने का प्रावधान किया जावे ताकि लोगों को कृषि से उचित लाभ मिल सके।

प्रस्ताव नम्बर-3(i) उठाऊ सिंचाई योजना ग्राम गहरा, बल्ह, गदैड़ा व चाकला

यह उठाऊ सिंचाई योजना सिंचाई एवं जन स्वास्थ्य विभाग हि०प्र० द्वारा निर्माणित की जा रही है। लेकिन किन्ही कारणों से अभी तक अधूरी है। अतः प्रस्ताव पारित किया गया कि इस उठाऊ सिंचाई योजना को या तो सिंचाई विभाग से पूर्ण किया जाए या प्रोजेक्ट प्रबन्धन द्वारा इसे चालू किया जाए।

पेज.....3

(ii) उठाऊ सिंचाई योजना ग्राम भजेरा, चडौंझ व रोपड़-II चरण

(Second stage) उपलब्ध करवाए जाने:-

चूंकि ग्राम रोपड़, भजेरा व चडौंझ ग्राम पंचायत दुबल में आते हैं और उक्त वर्णित गांव भी थाना पलौन विद्युत परियोजना से प्रभावित हैं। अतः सर्व सम्मति से प्रस्ताव पारित किया गया कि उक्त वर्णित गांव की भूमि की सिंचाई हेतु उठाऊ सिंचाई योजना द्वितीय चरण (Second stage) दिए जाने का प्रबन्ध किया जावे।

प्रस्ताव नम्बर-4:- ग्राम बनारू अब्बल, बटघार, बनारू दोयम, बदेहड़ व बनोग के लिए सामुदायिक भवन निर्माण किए जाने।

उक्त वर्णित गांव ग्राम पंचायत नौहली के अन्दर पड़ते हैं और इन गांव के लिए एक सामुदायिक भवन का निर्माण किए जाने की मांग की जाती है। अतः ग्राम पंचायत नौहली के वार्ड नम्बर 5, 6 व 7 के लिए एक सामुदायिक भवन का निर्माण बनारू अब्बल में किए जाने हेतु 50 लाख रुपये का प्रावधान करने की कृपा करें। क्योंकि वार्ड नम्बर 1, 2, 3 व 4 के लिए पहले ही एक सामुदायिक भवन उहल विद्युत परियोजना चरण- तृतीय द्वारा ग्राम पंचायत नौहली के कार्यालय के समीप निर्माणित किया जा चुका है। चूंकि वार्ड नं० 5, 6 व 7 के उक्त वर्णित गांव थाना पलौन परियोजना से सीधे प्रभावित हैं। जिसके दृष्टिगत उक्त वार्ड के लोगों को एक सामुदायिक भवन निर्माण हेतु उक्त वांछित धन का प्रावधान किए जाने के लिए प्रभावित किसान समा द्वारा थाना पलौन विद्युत परियोजना प्राधिकारी से अनुरोध किया जाता है।

प्रस्ताव नम्बर-5:- सर्व सम्मति से पारित किया गया जाता है कि ग्राम बाहल, बनवार, रोपड़, भजेरा, चडौंझ, व भरमेरा जो ग्राम पंचायत दुबल व पिपली में पड़ते हैं के लिए भी सामुदायिक भवन निर्माण हेतु 50 लाख रुपये का प्रावधान किए जाने की मांग की जाती है तथा इस सामुदायिक भवन का निर्माण गांव भजेरा में किया जाए जिसका उपयोग प्रोजेक्ट द्वारा भी किया जा सकता है। क्योंकि समय के बदलते परिवेश में सामुदायिक भवन की बड़ी आवश्यकता है, ताकि यहाँ लोगों को शादी समारोह आदि का आयोजन किए जाने की सुविधा गांव में ही प्राप्त हो सके अन्यथा ऐसे समारोह का आयोजन गांव के लोगों को घर से दूर शहरों में करना पड़ता है जो कि उन्हें काफी मंहगा व असुविधाजनक पड़ता है। इसलिए प्रस्ताव नं० 4 व 5 में वर्णित सामुदायिक भवन की अति आवश्यकता है तथा इसके निर्माण का प्रावधान किए जाने की कृपा करें।

प्रस्ताव नम्बर-6:- बन विश्राम गृह निर्माण करने बारे:-

सर्व सम्मति से पारित किया जाता है कि गांव बनारू अब्बल, बनारू दोयम, बटघार, बदेहड़, बनोग जो कि ग्राम पंचायत नौहली में आते हैं के लिए बन विश्राम गृह की सुविधा हेतु प्रावधान किया जावे। इस बन विश्राम गृह का निर्माण महाल बनारू दोयम/गांव सरवाल्डी में किया जाए। क्योंकि इन गांव में यदि किसी विषय बारे कोई सरकारी एवं अन्य जन सम्बन्धी कार्यक्रम का आयोजन किया जाना हो तो उसके आयोजन हेतु उचित स्थान उपलब्ध न होने पर बड़ी कठिनाई का सामना करना पड़ता है अथवा ऐसे कार्यक्रम के लिए उचित स्थान न होने के कारण लोगों को इस प्रकार के कार्यक्रमों से वंचित होना पड़ता है जिससे जनता को ऐसे कार्यक्रमों का उचित लाभ नहीं मिल पाता है जो कि आज के समय के बदलते परिवेश के अनुसार उचित नहीं।

अतः उक्त तथ्यों के दृष्टिगत उक्त वर्णित गांवों के लिए वन विश्राम गृह की अति आवश्यकता है। इसी प्रकार थाना, रोपड़, नागण, भजेरा आदि गांव जो कि ग्राम पंचायत दुब्ल में आते हैं के लिए भी एक वन विश्राम गृह की मांग की जाती तथा इस वन विश्राम गृह का निर्माण गांव थाना में किया जाए। क्योंकि यह स्थान प्रोजैक्ट स्थान (Site) के बिल्कुल नजदीक है।

प्रस्ताव नम्बर-7:- 10+2 स्तर का व्यावसायिक शैक्षणिक संस्थान खोलने बारे:-

चूकी ग्राम पंचायत नौहली, पिपली व दुब्ल के जो गांव थाना पलौन विद्युत परियोजना से प्रभावित है। इन गांव के बच्चों के लिए उत्कृष्ट व्यावसायिक शिक्षण स्कूल / संस्थान की सुविधा नहीं है। यदि है तो वहां तक अपने बच्चों को पहुंचाने में लोग उतने सम्पन नहीं है अथवा असमर्थ है। जिसके अभाव में इन गांव के बच्चे आज के समय के शिक्षा के स्तर के अनुसार शिक्षा ग्रहण करने में पीछे रह जाते हैं। इसी के दृष्टिगत ग्राम पंचायत दुब्ल, पिपली, व नौहली के इन गांव के बच्चों के लिए बेहतर शिक्षा हेतु व्यावसायिक शिक्षण संस्थान महाल बनारु दोगम में खोले जाने की मांग परियोजना प्राधिकारी से की जाती है। क्योंकि यह स्थान उक्त तीनों पंचायतों का केन्द्र है।

प्रस्ताव नम्बर -8:- स्थानीय डिसर्पेसरी मनारु के स्तर को बढ़ाना (Up grade करना):-

वर्तमान में स्थानीय जनता की चिकित्सा सुविधा हेतु मनारु (ग्राम पंचायत नौहली) में डिसर्पेसरी मौजूद है। परन्तु और बेहतर चिकित्सा सुविधा प्राप्त करने हेतु उक्त डिसर्पेसरी को Up grade करने अथवा प्राईमरी स्वाथ्य केन्द्र (PHC) के स्तर का दर्जा प्रदान करने की मांग की जाती है।

प्रस्ताव नम्बर -9:- परियोजना कॉलोनी स्थापित करने बारे:-

चूकि थाना पलौन विद्युत परियोजना से अधिकतर लोग ग्राम पुचायत नौहली, पिपली व दुब्ल के प्रभावित हैं, जिसके फलस्वरूप उक्त ग्राम पंचायतों की जनता चाहती है उक्त परियोजना की कॉलोनी का निर्माण इन पंचायतों के अन्दर ही होना चाहिए तथा इस सम्बन्ध में इससे पूर्व भी प्रभावित किसान सभा द्वारा दिनांक 25-03-2015 को लिखित रूप से दिया गया था और उस समय तत्कालीन महाप्रबन्धक द्वारा आश्वासन दिया गया था कि परियोजना कॉलोनी परियोजना स्थान (Project site) के अन्दर पांच किलामीटर के दायरे में ही स्थापित की जाएगी तथा यह भी बताया गया था यदि इसके लिए कोई निजी भूमि 25 विघा के लगभग उपलब्ध हो तो इस सम्बन्ध में परियोजना प्राधिकारी के कार्यालय को लिखित रूप से दिया जाए। इस सम्बन्ध में प्रभावित किसान सभा द्वारा परियोजना प्राधिकारी से निवेदन किया जाता है कि उक्त वर्णित परियोजना कॉलोनी के लिए महाल बनोग में सर्व श्री हीरदू पुत्र बुधू व धर्मचन्द पुत्र हीरदू अपनी निजी भूमि देने को तैयार हैं और यह भूमि परियोजना स्थान से तकरीबन 4 कीलोमीटर की दूरी पर स्थित है तथा यह गांव भी उक्त परियोजना से प्रभावित है और प्रभावित किसान सभा की बैठक दिनांक 29-04-2018 को सर्व म्मति से निर्णय लिया गया कि उक्त वर्णित परियोजना की कॉलोनी महाल बनोग में स्थापित की जावे और इस पर किसी को कोई आपत्ति भी नहीं है। यदि इस सम्बन्ध में उक्त मालिक भूमि के शपथ पत्र की आवश्यकता हो तो वांछित शपथ पत्र भी शीघ्र ही प्रस्तुत कर दिया जाएगा तथा इस सम्बन्ध में आगामी आवश्यक कार्यवही शीघ्र अमल में लाए जाने की कृपा करें अथवा कॉलोनी उक्त स्थान पर बनाए जाने की मांग की जाती है।

प्रस्ताव नम्बर- 10:- रोजगार उपलब्ध करवाए जाने बारे:-

इस प्रस्ताव बारे काफी विचार विमर्श करने उपरान्त सर्व सम्मति से प्रस्ताव पारित किया गया कि थाना पलौन विद्युत परियोजना का कार्य आरम्भ होने पर रोजगार हेतु उन परिवार के सदस्यों को प्राथमिकता दी जाए जिनकी भूमि उक्त परियोजना के लिए अर्जित की जानी सम्भावित है तथा यह भी निवेदन किया जाता है कि उक्त रोजगार स्थाई रूप से दिया जाए और इसके अलावा जो अन्य सुविधाएं प्रभावित परिवारों को देय या वांछित हो उसके लिए भी प्राथमिकता दी जाए अन्यथा इस सम्बन्ध में विरोध किया जाएगा।

प्रस्ताव नम्बर-11:- महाल बनारू दोयम के पास रणा खड्ड में (Foot Bridge) पैदल पुल बनाए जाने बारे:-

सर्व सम्मति से पारित किया गया कि रणा खड्ड पर महाल बनारू दोयम के पास आर-पार जाने के लिए एक पैदल पुल (Foot Bridge) की अत्यन्त आवश्यकता है, जो पैदल पुल इस समय रणा खड्ड पर मौजूद है वे काफी दूर पडते हैं और आने जाने में बहुत समय व्यर्थ होता है अथवा बड़ी कठिनाईयों का सामना करना पडता है। इसलिए उक्त स्थान पर पैदल पुल (Foot Bridge) बनाए जाने की मांग की जाती है और जो पैदल पुल पहले ही विद्यमान है उनके परियोजना बाध में डुबने पर उनके स्थान पर नए पैदल पुल बनाए जावे।

प्रस्ताव नम्बर-12:- व्यावसायिक पाठ्यक्रम की पढाई में वित्तीय सहायता प्रदान करने बारे:-

सर्व सम्मति से पारित किया जाता है कि जो बच्चे या जिन प्रभावित परिवारों के बच्चे पढने में अच्छे हैं उनकी पढाई के लिए वित्तीय सहायता देने हेतु प्रबन्ध करने की कृपा करें अथवा उक्त विषय के सम्बन्ध में वांछित सुविधा प्रदान किए जाने की मांग की जाती है।

प्रस्ताव नम्बर-13:- उठाऊ सिंचाई जल योजना गांव भरमेरा, ढगौण व सलेरा आदि गांव के लिए:-

सर्व सम्मति से पारित किया गया कि एक उठाऊ सिंचाई योजना गांव भरमेरा, ढगौण व सलेरा आदि (ग्राम पंचायत पिपली) के लिए उपलब्ध करवाए जाने की भी मांग की जाती है।

प्रस्ताव नम्बर-14:- निजी भूमि जो परियोजना हेतु अर्जित की जानी सम्भावित है का मुआवजा सम्बन्धित किसानों को भू-अधिग्रहण अधिनियम 2013 के प्रावधानुसार दिया जाए अथवा उक्त वर्णित अधिनियम के Factor -II एवं Market value के अनुसार आवंटित हो अन्यथा सम्बन्धित किसान/जमीनदारान इसका घोर विरोध करने को मजबूर होंगे, और अपनी मूल्यवान भूमि थाना पलौन विद्युत परियोजना के लिए देने में समर्थ नहीं होंगे। अतः वांछित मुआवजा Factor-II Market value के अनुसार दिए जाने हेतु परियोजना प्राधिकारी से मांग की जाती है।

पेज...6.

प्रस्ताव नम्बर 16:— उपरोक्त प्रस्ताव के इलावा आज के जनरल हाउस की बैठक में यह प्रस्ताव भी पारित किया गया कि थाना पलौन विद्युत परियोजना के निर्माण के कारण पुर्नवास एवं पुर्नस्थापना योजना की मुख्य विशेषताएँ जो सम्बन्धित परियोजना से प्रभावित क्षेत्र के लिए लागू होती हैं उनको भी ध्यान में रखते हुए उसका पूरा-2 लाभ उपरोक्त तीनों प्रभावित पंचायतों के लोगों को समय-2 पर दिया जाए।

टी0पी0वि0प0प्र0समा(रजि0)2018-
प्रतिलिपि सेवा में,

दिनांक

1. माननीय उर्जा मंत्री हि0 प्र0 सरकार, शिमला-2 सूचनार्थ एवं आवश्यक कार्यवाही हेतु।
2. माननीय प्रबन्ध निदेशक हि0प्र0 पावर कॉरपोरेशन लिमिटेड, स्थित ^{न्यू (New)} ~~हुट्टी कण्डी~~ शिमला— सूचनार्थ एवं आगामी आवश्यक कार्यवाही हेतु।
3. माननीय उपायुक्त जिला मण्डी, हि0प्र0 सूचनार्थ एवं आवश्यक कार्यवाही हेतु।
4. माननीय महाप्रबन्धक थाना पलौन विद्युत परियोजना स्थित कोटली, तहसील कोटली जिला मण्डी सूचनार्थ एवं आगामी आवश्यक कार्यवाही हेतु।
5. उप-मण्डलाधिकारी (ना0) जोगिन्दर नगर, जिला मण्डी हि0प्र0, सूचनार्थ एवं आगामी आवश्यक कार्यवाही हेतु।

(26)

सेवा में

श्रीगान् धाना (लान हाइड्रो-इलेक्ट्रिक

परियोजना आधिकाणी
(191) मैगावाट ।

महादय

विनिर्भर निर्वहन यह है कि बमुद्दल,
बह, वैक्ला, ज्वा व्यास नदी में लोगों को आने
जाने के लिए दो झुले लगे हैं। जो डैम बनने
से पानी से डूब जायेंगे। अतः डैम बनने से
पहले यहाँ झुले के स्थान पर बस योग्य पुल
लगाये जाए। तथा रोपड़ा गांव से सिंचाई ऊठाऊ
जल परियोजना लगनी चाहिए। क्योंकि यहाँ किसान
सिंचाई के लिए पर निर्भर हैं। अतः प्रोगक्टर
तथा रक्षवाहन रोपड़ा स्वरजवाहल बल्ह रोड का
भी निर्माण के जाए।

धनपावाड़
वाडि मंबर
लोकराज 510

अतर चंद शांवरवाहन
510 फदवाहन लोकप्र
जिला मंडी 18150
Phonectr. - 9418682237

(27)

मैंने मे धारा जो स्थानों में है और पीने के सर्व
 के अनुसार वह धारा पानी में डुल रहा है परन्तु
 राज्यों विभाग के अनुसार यह धारा कहीं
 उपर की जाते हैं जहाँ पर धारा को
 बनाता ~~अन्य~~ बहुत करीब का है
 अतः इस के बारे में सुझाव दी विचार

✓ किया जाए

ध न्यावाद

98055-61862

लारा पाव
 डी/0 रव श्री दे वीराम
 बडा गाव.
 डी/0 डी
 तं: पव
 जिला मधु.
 (M.D.)

(28)

लेख सं,

ए.म. व्याज हवान हाइड्रो-इलेक्ट्रिक

परियोजना

191 निसावट

A.F.C. नदी L.S. धरती

पिढपः

जामिन का मुलावजा व पुल काटे

अज्ञेयः

निवेदन है की मैं हनु शम गांव

जाननेवां मुदास (बह) पंचायत वडी धार
 का निवासी है मेरी भांग है की मेरी मुगी
 का मुलावजा तब हैडक्वार्टर की माफिक ~~का~~
 (बदल) ~~का~~ के हिमाका से की जाए। और हमारे
 जामिन वधाम के दुसरी तरफ भी है जिससे
 की हमारा सर्पल हट जायेगा। और आप से
 निवेदन है कि रेपडा-कन्ह के पास पुल का
 निर्माण करने की कृपा करे।

दिनांक - 27-8-2018

धनवादा
 हनु शम गांव वन गांव (बह)
 डी० पदवाहा त० पदर
 गिला गठी

म. नं - 94187-31885



कार्यलय ग्राम पंचायत सिलग

डा० पाली, तह० पधर, जिला मण्डी (हि०प्र०)

प्रधान
राजेन्द्र कुमार

मोब.: 98169.21353

क्र० सं०

दिनांक 27/8/2018

- ① ग्राम पंचायत सिलग के जकरोम में Buragan, Jalpa Khad Kalpana
Road and Bridge over Veas River
- ② 2 डौलरा सड़ में पैदल पुल का निर्माण
- ③ लुजी सड़ में पैदल पुल का निर्माण
- ④ ~~देसी सड़~~ ग्राम पंचायत सिलग में उंठाऊ सिंचाई योजना दी जाए
- ⑤ पलाहरीपी से देव पारिन्दल सड़क को बस योग्य बनाया जाए
- ⑥ सिलग कुफरी में एक सामुदायिक भवन का निर्माण किया जाए
- ⑦ सिलग से नैहड़ चेला वाया लाहण सड़क को बस योग्य बनाया जाए
- ⑧ कडरीठ से वर्नाग सड़क वाया पाधर सड़क को बस योग्य बनाया जाए
- ⑨ चेला से देव पारिन्दल वाया लाहण सड़क को बस योग्य बनाया जाए





कार्यलय ग्राम पंचायत बड़ीधार

डा० पदवाहन, तह० पधर, जिला मण्डी (हि०प०)

प्रधान

सोहन लाल

Mob.: 98572-60374

94181-86433

क्र० सं०

①

1. स्थानीय युवा व बच्चे जगार को आंगना के आंधार घर ^{रूकान} दिया जाये
2. प्रभावित परिवारों को आंगना पर नोकरा
3. उद्यान सिंचाई योजना ब्यास नदी से गाँव खजवाहन, रोपडा, वह, बेवला दुध तक
4. बस अड्डा एक इनड, खजवाहन रोपडा, रधवाहन
5. जिला मुख्यालय में यावर ग्रीड का बना आदि आवश्यक है
6. पर्यटन की दृष्टि से हमारा पंचायत को विकसित किया जाये
7. LADA की राशी को प्रभावित पंचायतों को खराबर दिया जाये।
8. समझ-समझ कर जागरूता शिवर लगाये जाये।
9. जो समझान धार ब्यास नदी के किनारे है वह पानी में समा जाये। इसकी खज में प्रभावित घरों का निर्माण किया जाये। (3)

10. आल नदी पर पुल डाला वह भी
पानी में समा जायेंगे! उल की खोज
में खरबावाहन रोपड़ा के बिच वस आये पुल

11. खानीय पंचायत बड़ी धार के लोगों
की रिपर, प्राइवेट गाड़ीया को
प्राइवेट में लगाया लारे
12. जाहदायक भवन रधवाहन रोपड़ा

ज.म. वि.प.सी	म.प.प.उ.ल
D.G.M.	R.B.R.1
R. गौतम	

Sohan Singh Poodhan
Grama Panchayat Baredhar

94181-86433

सेवा में

प्रवक्तृ आन प्लान
कोटली जिला मण्डी

दिनांक

विषय :- मनि अधिग्रहण वारे :-

मान्यवर :- मैं भोगराज वर्मा 80 रोजी ~~कोटली~~ ^{कोटली} जिला मण्डी गांव
सन्वाहाण का निवासी हूँ। मेरी प्रोजेक्ट में ^{मुहाल} मनाऊ अधिग्रहण
में मनि अधिग्रहण हो रहा है। मुहाल में एक परिवार
की करीब 1-15-00 बीघा जमीन का अधिग्रहण किया
जा रहा है। उक्त परिवार में करीब 4 सदस्य हैं
आनी जमीन करीब 3-00-00 बीघा है उसमें
अधी करीब - 00 - 10-15-00 बीघा जमीन ही
अधिग्रहण की है। मेरी विनती है कि उक्त
परिभाजन के सब की बराबर जमीन का अधिग्रहण
किया जाय।

महादण की वरि मेहरवानी होनी

धन्यवाद

भोगराज 80 रोजी ~~कोटली~~ ^{कोटली} जिला मण्डी
गांव सन्वाहाण अडे कुफरी
को पथल जिला मण्डी
/१३३३३३

दिनांक - 27.8.15

PH No. 9418150467

Glimpses of Public Hearing

Public Hearing organized on 24th August 2018 at Kot Panchayat Bhavan, chaired by SDM, Sadar Mandi, Mandi and participated by the members of the affected families, Pradhans and officials of the requiring body



Public Hearing organized on 24th August 2018 at Tarnoh Panchayat Bhavan, chaired by SDM, Sadar Mandi, Mandi, and participated by the members of the affected families, Pradhans and officials of the requiring body





Public Hearing organized on 25th August 2018 at Nohli Community Centre, chaired by SDM, Jogindernagar, mandi, and participated by the members of the affected families, Pradhans and officials of the requiring body



Public Hearing organized on 25th August 2018 at Drubbal Panchayat Bhavan, chaired by SDM, Jogindernagar, mandi, and participated by the members of the affected families, Pradhans and officials of the requiring body





Public Hearing organized on 27th August 2018 at Badidhar Panchayat Bhavan, chaired by SDM, Padhar, Mandi and participated by the members of the affected families, Pradhans and officials of the requiring body



Some of glimpses of posters of "Jan Sunwai" at common Places



Poster of Public hearing at Maigal, one of the affected Panchayat.

Poster of Public hearing at Panchayat Bhavan Nohli



Poster of Public hearing at Tandu, one of the affected Panchayat.

Advertisement in the News Papers

For the wide publicity of "Jan Sunwai" dates and places were advertised in the different news papers on 14th August 2018. links are given below -

News Paper - Amarujala , Date - 14/8/18, Page number - 4

http://epaper.amarujala.com/ma/20180814/04.html?format=img&ed_code=ma

News Paper - Divyahimachal , Date - 14/8/18, Page number - 7

<http://epaper.divyahimachal.com/1776158/Divya-Himachal-Shimla/Divya-Himachal-Shimla#page/7/1>

News Paper -Punjabkesari , Date - 14/8/18, Page number - 5

<http://epaper.punjabkesari.in/1776545/Himachal-Main/Himachal-Main#page/5/1>



हिमाचल प्रदेश पावर कॉर्पोरेशन लिमिटेड

(एन.डी.ए.ए.ए.ए.ए.)

ऑफिस: मंडली (76, पोस्टाल) एम. ब्लाक, पंजाब (191, पोस्टाल) जल-विद्युत
कोटली, जिला मंडली (H.P.) - 175003 दूरभाष-01905-281081

सार्वजनिक सूचना

हिमाचल प्रदेश पावर कॉर्पोरेशन लिमिटेड द्वारा अगस्त मास के अंत में होने वाले मासिक पटवों का विद्युत बिलों का (1-21 पोस्टाल) के मासिक प्रभाव मुद्रांकन (BIA) पर जनसूचकाई अद्यतित की जाने है जिसमें परिशुद्ध प्रभावित व्यक्तियों को विचार परन्तु हीमचल पावर कॉर्पोरेशन के मासिक प्रभाव मुद्रांकन को अंतिम रूप दिया जाएगा।

जनसूचकाई के विषये विवरणों का खोला निम्न है :-

ग्राम/बोर्ड/ब्लॉक	पंचायत	जनसूचकाई की तिथि	जनसूचकाई का समय	स्थान
दुधौली	दुधौली	24-08-2018	समय 10:00 बजे	पंचायत-पराकोट
कोट	कोट			
सुन				
सहज	सहज	24-08-2018	समय 03:00 बजे	पंचायत-पराकोट
अनौली	तारकोट			
अनौली	अनौली			
पंचायत	पंचायत			
अनौली	अनौली	25-08-2018	समय 10:00 बजे	सामुदायिक भवन नौली
अनौली	अनौली			
अनौली	अनौली	25-08-2018	समय 03:00 बजे	पंचायत-परा, दुधौली
अनौली	अनौली			
अनौली	अनौली	27-08-2018	समय 10:00 बजे	पंचायत-परा, दुधौली
अनौली	अनौली			
अनौली	अनौली			
अनौली	अनौली			

नोट: पंचायत प्रभावित व्यक्तियों, समूह इस जनसूचकाई से सचेत रहें।

84/-
प्रमुख अधिकारी, विशेषी प्रमुख एवं सहायक प्रमुख जल-विद्युत पंचायत/ब्लॉक,
हिमाचल प्रदेश पावर कॉर्पोरेशन लिमिटेड,
कोटली, जिला मंडली, दूरभाष - 01905-281081

Above advertisement has been published in the mentioned newspapers